



Holger Holst  
Søndergårdsvej 50  
9800 Hjørring

Teknik og Miljøområdet  
Jørgen Fibigersgade 20  
9850 Hirtshals  
Telefon 72 33 33 33  
Fax 72 33 30 33  
[Teknik-miljoe@hjoerring.dk](mailto:Teknik-miljoe@hjoerring.dk)  
[www.hjoerring.dk](http://www.hjoerring.dk)

Hirtshals, den 189. december 2008

Journal nr.: 09.02.15-K08-89-07

***Miljøtilladelse til etablering af gyllebeholder på Gølstrup Hede 42, 9480 Løkken.***

Hjørring kommune giver hermed Miljøtilladelse til etablering af en gyllebeholder på 3000 m<sup>3</sup> på Gølstrup hede 42, 9480 Løkken, efter § 10 i Lov om miljøgodkendelse m.v. af husdyrbrug<sup>1</sup>.

Kommunen har vurderet, at tilladelsen kan meddeles med følgende vilkår:

- **Ved transport af gylle på offentlige veje skal gyllevognens åbninger være forsynet med låg eller lignende, således at spild ikke kan finde sted. Skulle der alligevel ske spild, skal dette straks opsamles.**

Hvis forudsætningerne for afgørelsen ændres, skal vi oplyses om dette og muligvis genbehandle sagen. Det vil f.eks. være tilfældet, hvis et eller flere udbringningsarealer udskiftes med andre arealer således, at alt gyllen fra Søndergårdsvej 50 ikke udbringes på de nævnte arealer i denne tilladelse. De væsentligste forudsætninger er beskrevet i afsnittet "projektbeskrivelse" nedenfor.

Der er samtidig med ansøgningen foretaget anmeldelse efter §§ 31-32 i husdyrbekendtgørelsen.

Eventuelle andre nødvendige tilladelser – herunder f.eks. byggetilladelse er **ikke** omfattet af denne afgørelse.

Tilladelsen bortfalder, hvis den ikke er udnyttet inden 2 år fra dags dato. Herved forstås, at eventuelt byggeri er taget i brug.

<sup>1</sup> Lov nr. 1572 af 20/12/2006



### **Offentliggørelse**

Tilladelsen vil blive offentliggjort i lokalavisen i uge 3 eller snarest mulig herefter.

### **Flere oplysninger**

Har du spørgsmål, er du velkommen til at kontakte mig på tlf.: 72 33 67 38 eller e-mail: helle.nielsen@hjoerring.dk.

### **Projektbeskrivelse**

Tilladelsen er givet på grundlag af den indsendte ansøgning og efterfølgende tilpasninger. Projektets væsentligste elementer er følgende:

1. Der etableres en gyllebeholder på 3000 m<sup>3</sup> Syd for eksisterende gyllebeholder (se bilag 2)
2. Størstedelen af gyllen til ovennævnte gyllebeholder kommer fra ejendommen Søndergårdsvej 50, 9800 Hjørring. (se bilag 3)
3. Dyreenhederne forbliver uændret (43 DE)
4. Gyllen bringes ud på de viste arealer i bilag 3.
5. De udbringningsarealer, der hører til husdyrbruget, består af 55 ha ejede arealer, hvoraf 51,4 ha anvendes til udbringning.

### **Kommunens vurdering.**

Kommunen giver miljøtilladelse til etablering af en gyllebeholder på 3000 m<sup>3</sup> syd for eksisterende beholder efter projektilpasning af det først ansøgte.

I det først ansøgte, var placeringen af gyllebeholderen ca. 25 m fra naboskel, Sydøst for den eksisterende beholder. Hjørring Kommune har afvist denne placering i henhold til § 8 Lov om miljøgodkendelse m.v. af husdyrbrug nr. 1572 af 20/12/2006.

Største delen af gyllen i beholderen, vil hovedsaglig komme fra Søndergårdsvej 50, 9800 Hjørring (samme ejer).

Ejeren har vurderet, at det vil dreje sig om ca. 40 transporter pr. år.

Udbringningsarealerne for det transporterede gyllen fra Søndergårdsvej 50, er placeret omkring ejendommen på Gølstrup Hede 42.

Hjørring Kommune har vurderet, at antallet af transporter stort set vil være uforandret i forbindelse med etableringen af gyllebeholderen på Gølstrup Hede 42, da arealerne allerede nu modtager gylle fra Søndergårdvej 50.



Gylletanken ligger udenfor fredninger, strand-, klit-, sø-, å- og fortidsmindebeskyttelseslinier, skovbyggelinier og kirkebyggelinier.

Alle afstandskrav til vandforsyning, vej og naboskel m.v. i henhold til § 8 i Lov om miljøgodkendelse m.v. af husdyrbrug er overholdt.

Hjørring Kommune vurderer, at udvidelsen ikke vil forringe de landskabelige-, kulturhistoriske-, naturmæssige-, geologiske- eller rekreative værdier i området.

Etablering af gyllebeholder på ejendommen medfører ingen yderligere belastning med luftbåren kvælstof på sårbare naturområder i nærområdet.

I en radius på 1000 meter omkring ejendommen er der ingen Natura 2000-områder eller arealer beskyttet efter § 7 i Lov om miljøgodkendelse m.v. af husdyrbrug.

Det vurderes, at etableringen har en neutral effekt på Natura 2000-områder, § 7 arealer, fredet natur og natur beskyttet efter naturbeskyttelseslovens § 3.

Etableringen vurderes ligeledes at have en neutral effekt på arter beskyttede efter EF-habitatsdirektivet bilag IV.

Spredningsmuligheder for dyr og planter igennem økologiske forbindelser skønnes ikke at blive udsat for væsentlige forringelser.

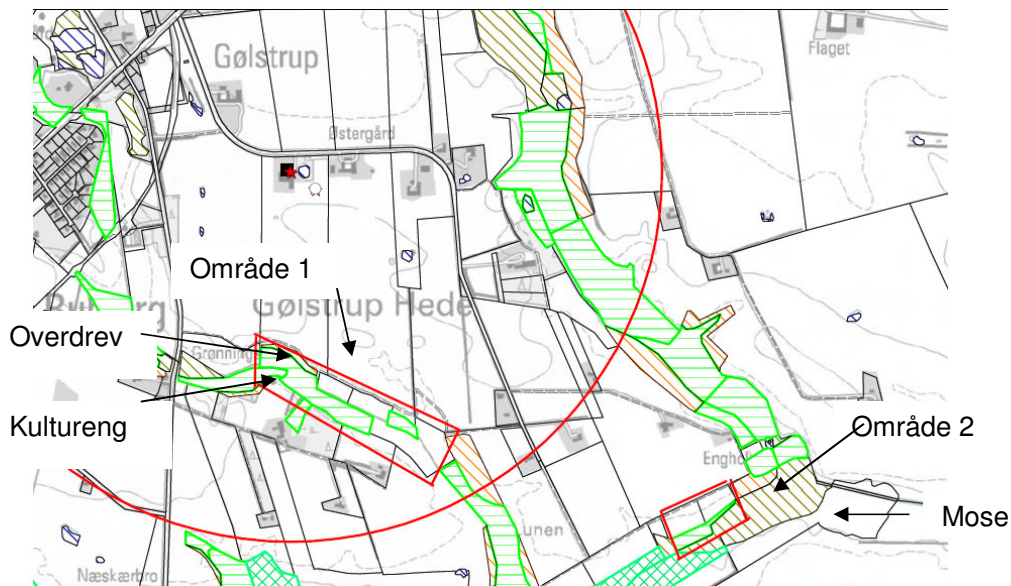

**Figur N1.** Ejendommens (rød stjerne) beliggenhed i forhold til arealer hvor der er overlap mellem udbringningsarealer og arealer beskyttede efter naturbeskyttelseslovens § 3 (afmærket med rød). Rød cirkel angiver 1 km radius omkring ejendommen.

### **Høring**

Forud for denne tilladelse har Hjørring Kommune foretaget en høring af naboerne:

- Verner Nielsen, Gølstrup Hede 17, 9480 Løkken
- Kaj Jensen, Gølstrup Hede 54, 9480 Løkken
- Carsten Smith Rosengaard, Lyngby Torp 60, 9480 Løkken

Der er ligeledes foretaget høring af Miljøcenter Aalborg, Niels Bohrs Vej 30, 9220 Aalborg Ø.

Der er indkommet en udtalelse til sagen. Udtalelsen omhandler en klage over antallet af gylletransporten fra Søndergårdsvej 50 og ned til ejendommen på Gølstrup Hede 42.

Kommunen har vurderet, at udtalelsen ikke giver anledning til nogen ændret afgørelse i sagen. Her henvises til afsnittet "Kommunens vurdering".



### ***Klagevejledning***

Du kan påklage kommunens afgørelse indtil 4 uger efter offentliggørelsen. Det vil sige, at en eventuel klage skal være modtaget senest den 13. februar 2008. Enhver, der har væsentlig interesse i sagen samt en række foreninger og organisationer m.v., vil kunne klage over kommunens afgørelse. Klagen skal være skriftlig og indsendes via e-mail: [teknik-miljoe@hjoerring.dk](mailto:teknik-miljoe@hjoerring.dk) eller til adressen: Hjørring Kommune, Natur- og miljøkontoret, Team Landbrug, Jørgen Fibigersgade 20, 9850 Hirtshals.

Hvis vi modtager en klage over denne afgørelse, vil vi straks underrette dig.

### ***Udnyttelse af tilladelsen***

Tilladelsen kan godt udnyttes, selvom der klages over den, med mindre Miljøklagenævnet bestemmer andet, og under forudsætning af at andre nødvendige tilladelser er indhentet. Det skal bemærkes, at Miljøklagenævnet ved sin behandling kan ændre eller ophæve en tilladelse. Udnyttes en tilladelse, der er klaget over, sker det derfor for egen regning og risiko.

### ***Civil retssag***

Kommunens afgørelse kan også indbringes for domstolene. Retssagen skal være anlagt inden 6 måneder fra den dag, afgørelsen er bekendtgjort.

Med venlig hilsen

Helle Nielsen  
Team Landbrug  
Hjørring Kommune



### Bilag:

1. Udtalelse fra Team Natur & Vandløb
2. Kort over projektets udbringningsarealer og ejendom
3. Transportvej (krak)

### Kopi med kortbilag sendt til:

- Hobro – Aalborg Landboforening, att.: Mikael Kirkhoff Pedersen, Hobrovej 437, 9200 Aalborg SV – via e-mail: [mkp@agriworld.dk](mailto:mkp@agriworld.dk)
- Miljøcenter Aalborg, Niels Bohrs Vej 30, 9220 Aalborg Ø – via e-mail: [post@aal.mim.dk](mailto:post@aal.mim.dk)
- Danmarks Naturfredningsforening, Masnedøgade 20, 2100 Kbh. Ø – via e-mail: [dn@dn.dk](mailto:dn@dn.dk)
- Danmarks Naturfredningsforening – Hjørring, Fresiavej 17, 9800 Hjørring – via e-mail: [hjoerring@dn.dk](mailto:hjoerring@dn.dk)
- Dansk Ornitologisk Forening, Vesterbrogade 140, 1620 Kbh. V – via e-mail: [natur@dof.dk](mailto:natur@dof.dk)
- Danmarks Sportsfiskerforbund, [jkt@sportsfiskerforbundet.dk](mailto:jkt@sportsfiskerforbundet.dk)
- Sundhedsstyrelsen, Embedslægeinstitutionen Nordjylland, Vesterbro 81B, 1, Postbox 1826, 9100 Aalborg – via e-mail: [nord@sst.dk](mailto:nord@sst.dk)
- Danmarks Fiskeriforening, [mail@dkfisk.dk](mailto:mail@dkfisk.dk).
- Ferskvandsfiskeriforeningen for Danmark, Formand: Niels Barslund, [nb@ferskvandsfiskeriforeningen.dk](mailto:nb@ferskvandsfiskeriforeningen.dk).
- Det Økologiske Råd, [info@ecocouncil.dk](mailto:info@ecocouncil.dk)
- Forbrugerrådet, Fiolstræde 17, Postbox 2188, 1017 Kbh. K – via e-mail: [fbr@fbr.dk](mailto:fbr@fbr.dk)
- Arbejderbevægelsens Erhvervsråd, Reventlowsgade 14, 1 sal, 1651 Kbh. V – via e-mail: [ae@aeraadet.dk](mailto:ae@aeraadet.dk)
- 3F Skagerak – via e-mail: [skagerak@3F.dk](mailto:skagerak@3F.dk)



## **Bilag 1**

### **Naturudtalelse vedr. ansøgning om etablering (§10)**

#### **Gølstrup Hede 42**

##### **Natura 2000**

Der ligger ingen Natura 2000-områder indenfor ejendommen. Nærmeste Natura 2000-område er Rubjerg Knude og Lønstrup Klit (EF-habitatområde 7), som ligger omkring 4,3 km fra driftsbygningerne.

Udbringningsarealerne er hovedsagligt placeret i tilknytning til ejendommen. Nærmeste Natura 2000-område er Rubjerg Knude og Lønstrup Klit, der ligger 4,3 km nordvest for udbringningsarealerne.

Da ejendommen ikke omfatter arealer indenfor internationale naturbeskyttelsesområder vurderes ammoniakfordampning igennem luftbåren N umiddelbart, at være eneste potentielle påvirkning af terrestriske naturtyper og arter, der er udpegningsgrundlag for det nævnte Natura 2000-områder.

Med henvisning til stor afstand og eksponentielt aftagende ammoniak deposition med afstand fra kilden er det ikke fundet relevant at beregne bidrag til luftbåren N-belastning i det nævnte Natura 2000-områder. Bedriftens andel af den luftbårne N-belastning af terrestriske naturtyper i Natura 2000-området vil være marginal og øget ammoniaktab som følge af etableringen medfører ikke nogen beregningsmæssig øget N-deposition.



### **Bilag IV arter**

Der er ikke registreret arter omfattet af EF-habitatsdirektivets bilag IV i nærheden af ejendommen, men enkelte arter omfattet af bilag IV kan have levested, fødesøgningsområde eller sporadisk opholdssted på arealer omkring ejendommen. Det vurderes på baggrund af Faglig rapport 322 fra DMU samt kommunens kendskab til området, at gælde for odde *Lutra lutra*, løgfrø *Pelobates fuscus* og spidssnudet frø *Rana arvalis*, samt bæklampret *Lampetra planeri* der er opmærksomhedskrævende og omfattet af EF-habitatsdirektivets bilag II.

Etablering af gyllebeholder har derfor en neutral effekt for de nævnte bilag IV arter.

Arter beskyttet ifølge EF-habitatdirektivet bilag IV må ikke fanges, slås ihjel eller forstyrres med vilje, og deres levesteder må ikke beskadiges eller ødelægges.

### **Beskyttede natur efter naturbeskyttelseslovens § 3**

#### ***N-deposition***

Etablering af gyllebeholder medfører ingen stigning i den luftbårne N-belastning. Etableringen har derfor en neutral effekt for arealer i nærområder, der er beskyttede efter Naturbeskyttelseslovens § 3.

Naturkvaliteten af et beskyttet naturareal defineres i henhold til det system, der ligger i Naturdatabasen ([www.naturdata.dk](http://www.naturdata.dk)). Systemet bygger dels på et strukturindeks, dels et botanisk indeks. Strukturindekset indeholder en vægtning af parametre som vegetationsstruktur, afgræsning og drift samt naturtypekarakteristiske strukturer. Det botaniske artsindeks bygger på en vægtning af den enkelte arts score samt artssammensætning og diversitet. Arterne inddeles i typiske arter, positive og særligt positive arter samt problematiske arter.





### ***Udbringningsarealer i forhold til beskyttede naturarealer***

En del af udbringningsarealerne støder umiddelbart op til § 3 beskyttet overdrev og kulturreng. Disse arealer vurderes ikke at blive yderligere belastet i forbindelse med den ansøgte etableringen.

Kulturrenge må kun anvendes som udbringningsarealer, hvis de er anvendt som dette inden 1992 og intensiteten for udbringning ikke øges.

### ***Stærkt skrående arealer***

Udbringningsarealerne syd for ejendommen grænser på en 0,5 km strækning op til det beskyttede vandløb Grønningsbæk som er målsat som B2 vandløb (ophold- og opvækstvand for laksefisk) og en kvalitetsmålsætning forureningsgrad II.

Udvaskning af fosfat og kvælstof fra udbringningsarealerne vurderes at udgøre en lille risiko for vandløbets miljø, da der ikke er stærkt skrående arealer ned til vandløbet.

### **Fredninger**

Der ligger ingen fredet områder på eller i nærheden af arealer tilknyttet ejendommen. Nærmeste fredet område er, udover en række udsigtsfredninger ved kirker, Rubjerg Knude, der ligger 4,3 km vest for ejendommen. Ammoniakfordampning vurderes derfor at være eneste potentielle påvirkning.

Eftersom der ikke er en nogen merbelastning har etableringen af gyllebeholder ingen betydning for de biologiske værdier i de fredede områder.

### **Økologiske forbindelser**

Områder udpeget som økologiske forbindelser efter Regionplan 2005 skal sikre levesteder for planter og dyr samt sikre at barrierer for spredningen af planter og dyr så vidt muligt undgås, jf. retningslinie 5.3.7 og 5.3.8.



Ejendommen har ingen udbringningsarealer indenfor områder udpeget som økologisk forbindelse. Nærmeste økologiske forbindelse ligger 2,8 km nord-øst for ejendommen.

Etablering af ny gyllebeholder har derfor ingen betydning for dyr og planter spredningsmuligheder i den økologiske forbindelse.

### A-målsatte søer

Der er ingen A-målsatte søer i nærheden af ejendommen. Nærmeste A-målsatte sø er Vandplasken, der ligger ved Kærsgård strand, som ligger omkring 12,8 km fra ejendommen.

Etablering af en gyllebeholder har derfor ingen betydning for naturtilstanden i den A-målsatte sø.

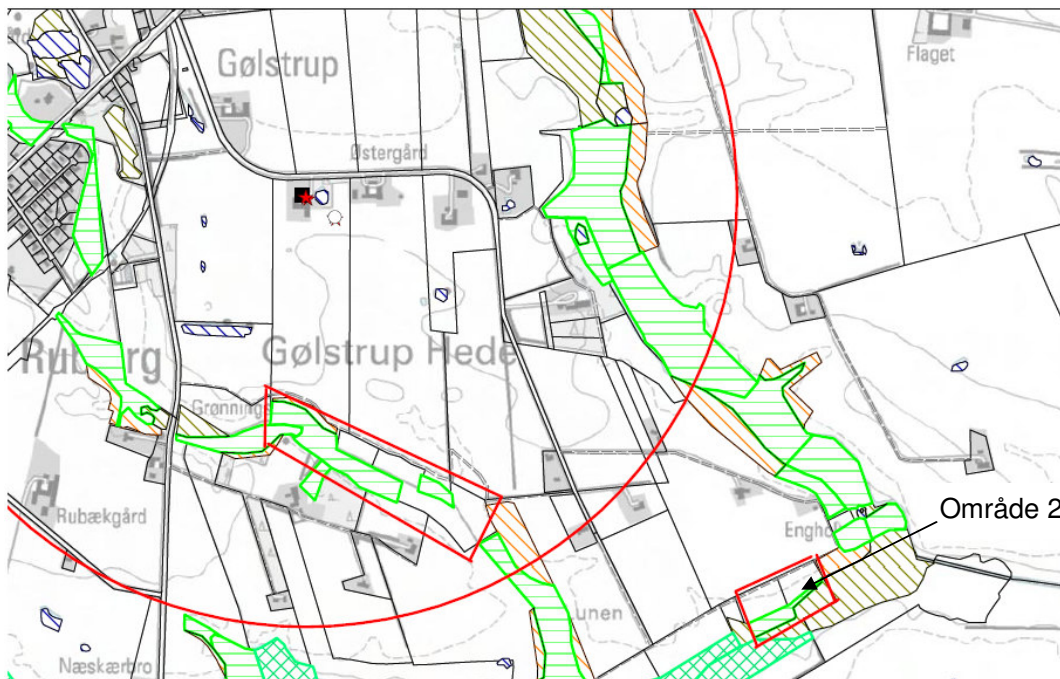

**Figur N1.** Ejendommens (rød stjerne) beliggenhed i forhold til arealer, hvor der er overlap mellem udbringningsarealer og arealer beskyttede efter naturbeskyttel-



seslovens §3 (afmærket med rød). Rød cirkel angiver 1 km radius omkring ejendommen.

## Bilag 2

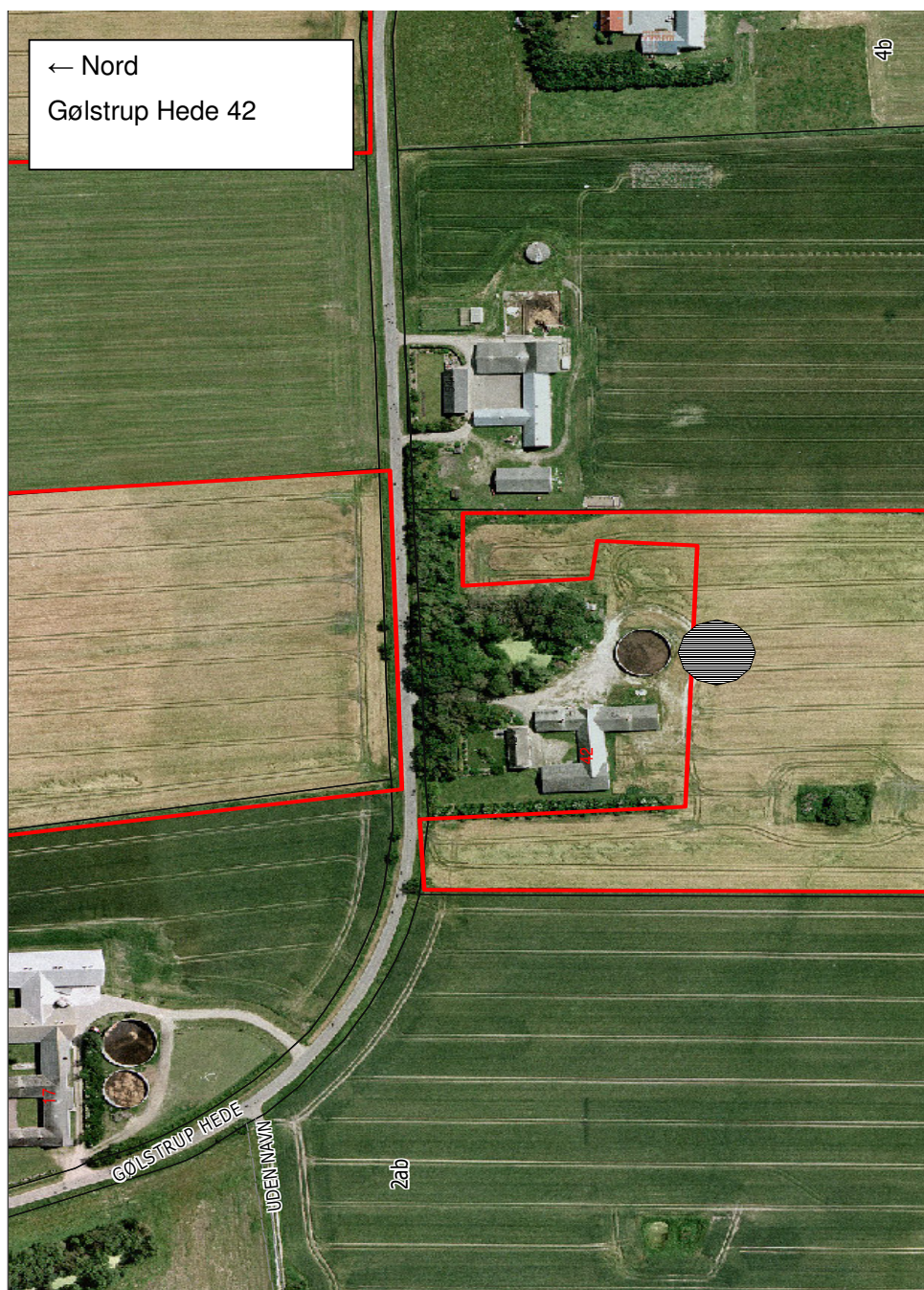



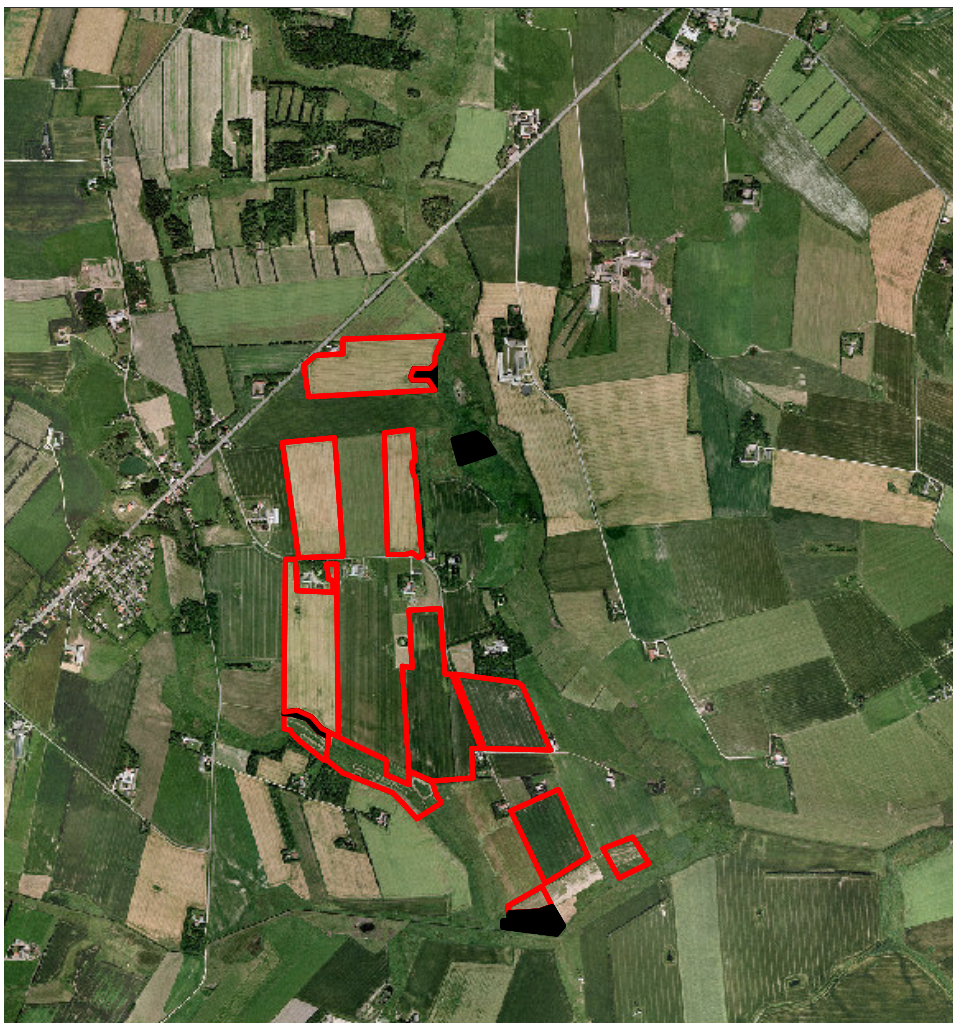

Udbringningsarealer (rød) tilhørende Gølstrup Hede 42



**Vej/husnr.**  **Postnr./by**   Gem som fast adresse

**Fra**  **Til**

**Via**

**Afstand: 9,7 km | Køretid: 8 min.**

Rute på kort  Luffoto  Kombineret

The map displays a route starting at Søndergårdsvej 50 in Hjørring (marked with a red dot) and ending at Gølstrup Hede 42 (marked with a red dot). The route is shown as a blue line passing through Gølstrup and Gjurup. The map includes a scale bar on the left and various navigation controls at the top.

Rute fra Søndergård 50, 9800 Hjørring til Gølstrup Hede 42, 9480 Løkken.  
I alt 9,7 Km.