

## Basis miljøtilsyn på landbrugsejendomme

Identifikation			
Navn og adresse:	Niels Rasmussen		
Ejer:	Niels Rasmussen	Tlf. nr.:	86 93 72 42
Adresse:	Elmosevej 53, 8330 Beder	Mob. nr.:	28 29 72 42
		E-mail:	
Bruger/forpagter:		Tlf. nr.:	
Adresse:			
CVR- nr.:	47769868	P-nr.:	
Godkendelsestype:		Godkendelsesdato:	
Bedriftstype:	L03		

Tilsynet har omfattet følgende forhold:			
1. Dyreholdets størrelse		5. Spildevand	
2. Opbevaring af husdyrgødning		6. Olietanke	
3. Affald		7. Evt. konstatering af jordforurening	
4. Sprøjteadfærd		8. Miljørisikovurdering	
<b>Konklusion på tilsynet:</b> Tilsynet har ikke givet anledning til miljømæssige bemærkninger eller reaktioner i form af påbud, forbud eller indskærpelser  Denne tilsynsrapport vil blive offentliggjort på Digital MiljøAdministration ( <a href="https://dma.mst.dk/">https://dma.mst.dk/</a> ) senest 4 måneder efter, at tilsynsbesøget har fundet sted jf. reglerne i miljøtilsynsbekendtgørelsen.			
Tilstede under tilsynet: Niels Rasmussen			
Tilsynsdato:	2021-08-30	Tilsynsførende:	Anker Laubel

1. Dyreholdets størrelse	
Dokumentation	Oplyst ved tilsynet.
Bemærkninger	16 staldbokse i staldbygningen, (se plantegning herunder med placering)

Tilladt dyrehold					
Dyreart	Staldtype	Antal dyr	Antal DE	Tilladelsesdato	Udløbsdato
Heste, 500 - mindre end 700 kg	Dybstrøelse	16	6,96	01-01-2000	
Tilladte dyreenheder i alt:		6,96 DE			

Registreret produktion					
Dyreart	Staldtype	Antal dyr	Antal DE	Gødningsproduktion (m <sup>3</sup> pr. år)	
				Flydende	Fast
Heste, 500 - mindre end 700 kg	Dybstrøelse	11	4,78	0,00	95,93
Dyreenheder i alt:		4,78 DE			

2. Opbevaring af husdyrgødning	
<b>Gylletank</b>	
Flydelag	-
Logbog	-

Beholdere						
Type	Bygge-dato	Kontrol-dato	Areal (m <sup>2</sup> )	Vol. (m <sup>3</sup> )	Overdækningstype	Bemærkninger og afstand til vandløb
Ajlebeholder	01-06-1980		1	40	Fast låg	

Pladser					
Type	Bygge-dato	Areal (m <sup>2</sup> )	Vol. (m <sup>3</sup> )	Overdækning (m <sup>2</sup> )	Bemærkning
Møddingsplads	01-06-1993	80	80		Overdækket efter reglerne.

3. Affald		
Erhvervsaffald	Opbevaring/mængde	Plast fra foder-wrapballe.
	Bortskaffelse	Køres til genbrugspladsen.
Olie/kemikalieaffald	Opbevaring/mængde	Begrænset mængde.
	Bortskaffelse	Genbrugsplads.
Medicin/kanyler	Opbevaring/mængde	-
	Bortskaffelse	-

Døde dyr	Opbevaring/mængde	-
	Bortskaffelse	-
Andet	Opbevaring/mængde	-
	Bortskaffelse	-
<b>Bemærkninger</b>		

<b>4. Sprøjteadfærd</b>		
Påfyldning af sprøjte	På møddingspladsen.	
Vaskeplads	-	
Udvendig vask af sprøjte	Rengøres i marken.	
Opbevaring af sprøjtemidler	Aflåst i garage.	
<b>Bemærkninger</b>		

<b>5. Spildevand</b>		
Mælkerum	-	
Afløbsforhold til dræn	-	
Udleveringsrampe	-	
Læsseplads	-	
<b>Bemærkninger</b>		
Vand fra vandspiltovej ledes til opsamlingsbeholder.		

<b>6. Oliekanter:</b>		
<b>Bemærkninger</b>		
Dieseltank 1.500 liter fra 2004, placeret i maskinhus		

<b>7. Om der ved tilsynet blev konstateret jordforurening</b>		
<b>Bemærkninger</b>		
Der er ved tilsynet ikke konstateret jordforurening fra virksomhedens drift.		

<b>8. Miljørisikovurdering</b>		
<b>Baggrund</b>		
Kommunen har foretaget en miljørisikovurdering af husdyrbruget i henhold til bekendtgørelse om miljøtilsyn.		
En miljørisikovurdering er en standardiseret beskrivelse af husdyrbruget og omgivelserne på baggrund af fem emner:		
<ul style="list-style-type: none"> <li>• Om husdyrbruget anvender et certificeret miljøledelsessystem eller lignende</li> <li>• Om miljøregler er blevet efterlevet de seneste år</li> <li>• Hvordan husdyrgødning oplagres</li> <li>• Dyreholdets størrelse</li> </ul>		

	<ul style="list-style-type: none"> <li>Miljøsårbare omgivelser, f.eks. afstanden til nabobeboelser, vandløb, natur, eller om husdyrbruget ligger inden for nitratfølsomme indvindingsområder eller indsatsområder for drikkevand.</li> </ul> <p>For hvert emne kan scoren være 1, 3 eller 5, hvor 1 miljømæssigt er det bedste.</p>
Tilsynsfrekvens	<p>Kommunen foretager et basis miljøtilsyn mindst hvert 6. år på små husdyrbrug og mindst hvert 3. år på store husdyrbrug. Derudover skal kommunen foretage prioriterede tilsyn på baggrund af miljørisikovurderingen. Et prioriteret tilsyn er målrettet færre forhold end et basis tilsyn. Kommunen foretaget typisk prioriterede tilsyn, når resultatet er en score over 2,80.</p> <p>Resultatet af miljørisikovurderingen ses herunder.</p>

Resultat af miljørisikovurdering	Vægt i beregningen	Score
Miljøledelsessystem	20%	5
Efterlevelse af miljøregler	30%	1
Oplag af husdyrgødning	16,5%	3
Dyreholdets størrelse	16,5%	1
Afstand til miljøsårbare omgivelser	17%	5
Resultat (vægtet score)		2,81

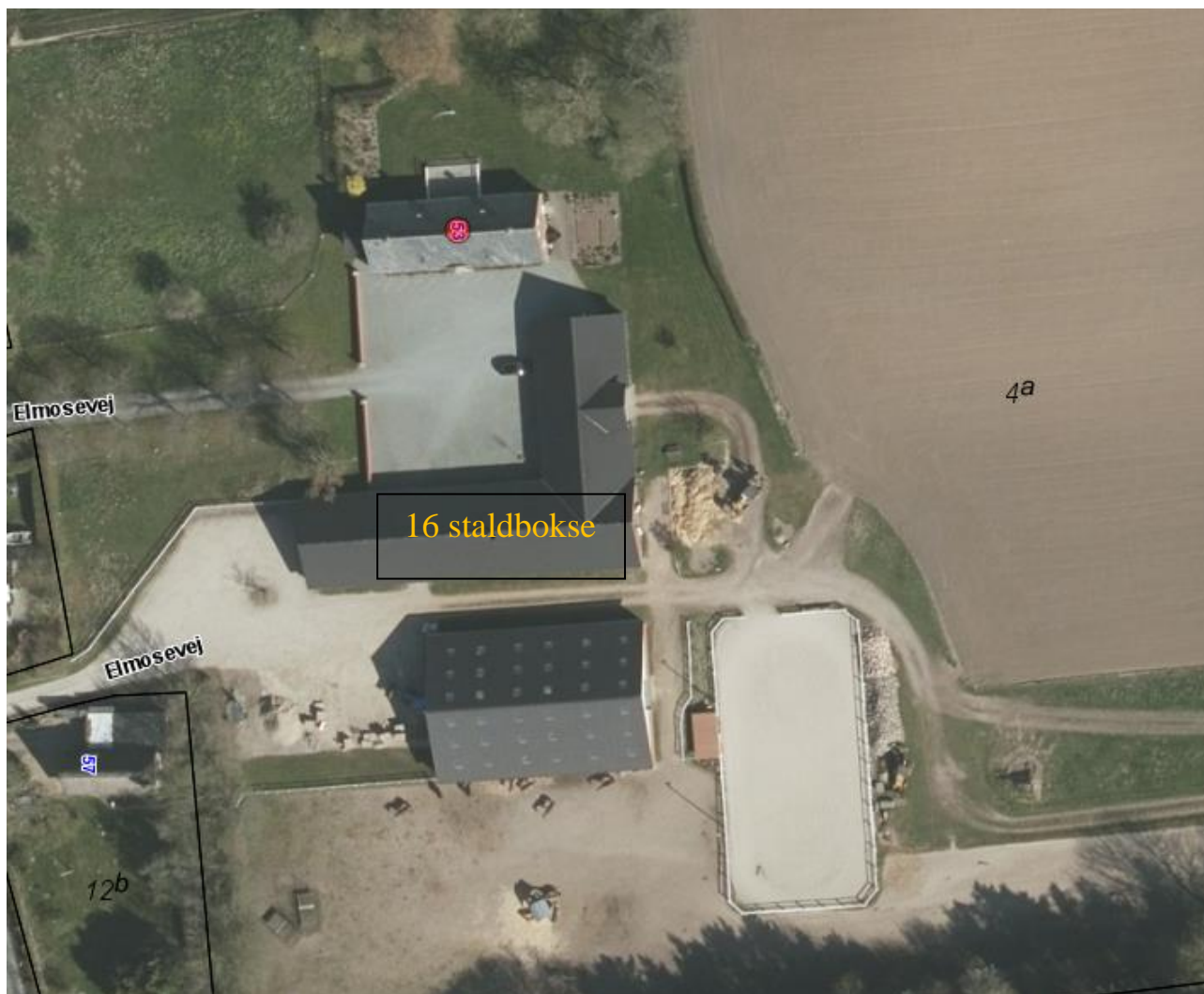

Situationsplan med omtrentlig placering af staldbokse.