

Tilsynsrapport for miljøtilsyn på:

Adresse:	Sønderskovvej 10, 6900 Skjern
CVR:	16308277
Type:	H §16b, med BAT
Tilsyn:	Basis tilsyn – d. 28-08-2024
Baggrund:	Tilsynet er udført i henhold til gældende bekendtgørelse om miljøtilsyn.

Der blev ved tilsynet konstateret følgende:

- Ingen bemærkninger.

Offentliggørelse

Ringkøbing-Skjern Kommune har jf. bekendtgørelse om miljøtilsyn kapitel 3, pligt til at offentliggøre tilsynsrapporter på <https://dma.mst.dk/>. Derfor sendes denne tilsynsrapport i 2 ugers høring hos dig inden den endelige offentliggørelse.

Har du spørgsmål eller kommentar, er du velkommen til at kontakte undertegnede.

Brugerbetaling

Brugerbetalingen betyder, at du skal betale for forberedelse, tilsyn og efterfølgende afrapportering samt eventuel opfølgning. Timeprisen for miljøtilsyn reguleres årligt. I 2024 er den 468,96 kr. pr. time. Brugerbetaling opkræves kvartalsvis og faktureres til ejer af ejendom.

Tilsynskommentarer

Godkendelse/tilladelse

Godkendelsestype	Husdyrtilladelse §16b, 1 (med BAT)
Godkendelsesdato	11-01-2020
Udnyttelse af godkendelse/anmeldelse	§16b miljøtilladelse er udnyttet i eksisterende stalde.
Staldtype	<ul style="list-style-type: none"> - Drænet gulv + spalter (33%/ 67%) - Toklimastald, delvis spaltegulv.
Andre bygninger	Vær opmærksom på: Foderlade fra 2018: Der er ikke ansøgt/givet byggetilladelse til denne bygning.
Miljøteknologi - gyllekøl	Intet krav.
Miljøteknologi - forsuring (stald)	Intet krav.
Miljøteknologi - luftrensning	Intet krav.
Miljøteknologi - teltoverdækning	<p><u>Vilkår:</u></p> <ul style="list-style-type: none"> - Krav om teltoverdækning på gyllebeholderne. - Åbning af teltdugen må kun ske i forbindelse med omrøring, tømning og udbringning af gylle. - Det kan accepteres, at teltoverdækningen står åben i forbindelse med tømning og udbringning i en sammenhængende periode på max 1 uge når der køres gylle ud. <p><u>Vurdering:</u> Luger er lukket.</p>
Vilkår om beplantning	§16b miljøtilladelse: Den nuværende beplantning i form af læhegn bør bevares.
Miljøledelse IE-husdyrbrug	Ejendommen er ikke et IE-husdyrbrug.
Miljø - Hyppig gylleudslusning	<p><u>Ved slagtesvin/polte/karantæne:</u></p> <ul style="list-style-type: none"> - Der er krav om hyppig gylleudslusning: gylle skal udsluses fra stalde, når der er en gyllehøjde på 10 cm, dog oftest hver 7. dag. - Gyllen skal tømmes ud af staldafsnit til et udendørs opsamlings- eller opbevaringsanlæg. - Der skal føres logbog over udslusningen.

Bygninger godkendt til dyrehold

Bygningsnr.	Navn	Bygningsareal (m ²)
1	Klimastalde	1.255
2	Slagtesvinestalde	1.267

Gældende tilladelse til dyrehold (rød markering)

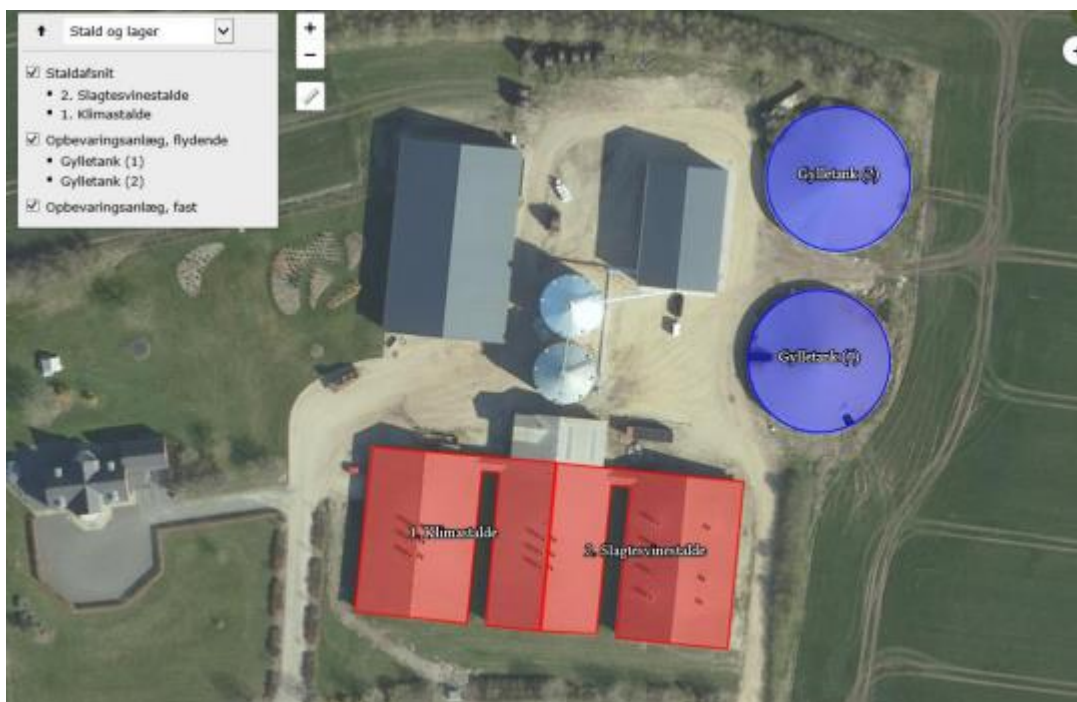

Produktionsarealer registreret ved tilsynet

Bygn nr	Afsnit	I drift	Areal (m ²)	Dyretype	Staldsystem
1	Klimastalde	Ja	933	Smågrise	Toklimastald, delvis spaltegulv
2	Slagtesvinestalde	Ja	957	Slagtesvin	Drænet gulv + spalter (33 %/ 67 %)

Dyrehold/produktionsareal

Dyrehold	<p><u>Ifølge CHR-register 23-08-2024</u>: 500 svin over 30 kg. og 3.500 smågrise.</p> <p><u>Ifølge https://svineflyt.fvst.dk/, periode 01-08-2023 til 31-07-2024</u>: - Indgang: 23.190 stk., heraf 22.085 fra Vestergårdvej 2/2A.</p> <p><u>Ifølge gødningsregnskab 2022/2023</u>: 1.200 sopolte (31-115 kg.) og 10.000 smågrise (5,1-28,1 kg.).</p> <p><u>Vurdering</u>: Ejendommen er godkendt efter m2 produktionsareal.</p>
Produktionsareal	Drænet gulv + spalter til slagtesvin.

Opbevaringsanlæg

Møddingsplads (afløb, randbelægning mv.)	Der er ingen møddingsplads på ejendommen.
--	---

Markstakke		Antal
Kompost - overdækning, saft, afstand mv.	Ingen dybstrøelse/kompost i markstak.	0

Beholderoversigt							
Type	Bygge-dato	Kontrol- Dato/ interval		Areal (m ²)	Vol. (m ³)	Overdæk- ningstype	Bemærkning
Gyllebeholder	01-01-1998	01-10-2018	10	750	3.200	Teltdug	Beholderkontrol udført 01-10-2018
Gyllebeholder	01-01-2005	07-12-2021	5	724	3.235	Teltdug	Beholderkontrol udført 07-12-2021.
Gyllekanaler	03-01-1998			0	735		
Fortank t. gyllebeh.	02-01-1998			0	21		

Beholdere	
Opbevaringskapacitet	Gyllen afhentes af Vestjysk Biogas direkte fra fortank, og afgasset gylle kommer retur.
Vold omkring gyllebeholder	Ikke et krav.
Alarm på gyllebeholder	Der er krav om alarm på gyllebeholder, der ligger tættest på Skjern Å, da denne beholder ligger mindre en 100 meter fra vandløbet. <u>Vurdering:</u> Alarm er monteret.
Gyllebeholder 1 (Dyk indløb, flydelag)	Gyllebeholder på 3.235 m ³ fra år 2005 (længst mod nord). Beholderkontrol sidst udført i 2021. - Lukkede luger: Ok.
Gyllebeholder 2 (Dyk indløb, flydelag)	Gyllebeholder på 3.200 m ³ . Beholderkontrol sidst udført i 2018. - Lukkede luger: Ok.
Gyllebeholder 3 (Dyk indløb, flydelag)	Ved Bindsbølvej 30C: Gyllebeholdere ikke set ved tilsynet. Gyllebeholder på 800 m ³ . - Beholderkontrol sidst udført i 2023. Gyllebeholder på 4.300 m ³ . fra 2021 med teltoverdækning.
Gyllebeholder 4 (Dyk indløb, flydelag)	Gyllebeholder på 1.600 m ³ . ved Vejlevej 80A er ikke set ved tilsynet. - Beholderkontrol er sidst udført i 2018.
Gyllebeholder 5 (Dyk indløb, flydelag)	Gyllebeholder ved Stovstrup Hedevej 5. Beholderkontrol sidst udført i 2023. - Lukkede luger: Ok.
Modtages der husdyrgødning	Returgylle fra biogasanlæg.

Aftaler om opbevaring af gødning			
Aftaletype	Adresse	Fast m ³ /år	Flyd m ³ /år
Afgive til opbevaring	Vejlevej 80A		
Afgive til opbevaring	Bindesbølvej 30C		
Afgive til opbevaring	Stovstrup Hedevej 5		

BBR - oplysninger									
Fabr. år	Fabr. nr.	Klassifikation	Type nr.	Etab. år	Indhold	Størrelse	Placering	Sløjfet	Sløjf. frist
2010	021021-12	Tank	01-5323		Mineralske olieprodukter	1.800	Over terræn, udendørs		30-12-2050
2010	021021-11	Tank	01-5323		Mineralske olieprodukter	1.800	Over terræn, udendørs		30-12-2050

Olie og kemikalier	
Olie-/dieseltanke	2 dieseltanke fra 2010 står på fast bund.
Kemikalier (opbev.)	Opbevares på Vestergårdvej 2.
Hvor påfyldes marksprøjte	På Vestergårdvej 2.

Håndtering af vand	
Vandindvinding, Drikkevand og Zoner	Ejendommen er tilkøbt almen vandforsyning.
Vandindvinding, Mark + Zoner	<p><u>Generelt:</u> Boringer ikke set ved tilsynet.</p> <p><u>Sønderskovvej 8-10:</u> 5 boringer (DGU nr. 94.2685, 94.2693, 103.1565, 103.1567 og 103.1695): 216.000 m³/år. Tilladelsen bortfalder i 2038.</p> <p><u>Arnborgvej 23:</u> Tilladelse bortfalder i 2038: 51.600 m³/år. 2 boringer (94.2034 og 94.2431)</p> <p><u>Kjelstrupvej 2 S:</u> Tilladelse bortfalder i 2033: 50.400 m³/år. 1 boring (94.2746)</p> <p><u>Rabækvej 0:</u> Tilladelse bortfalder 07-07-2025: 17.000 m³/år.: 1 boring (103.1131).</p> <p><u>Rosendalvej 0 (tidligere 1):</u> Tilladelsen bortfalder i 2034: I alt 144.000 m³/år. 7 boringer (DGU nr. 103.1529, 103.1528, 103.1543, 103.1508, 103.1507, 103.2048 og 103.2049)</p> <p><u>Stovstrup Hedevej 5:</u> Tilladelse bortfalder i 2038: 104.400 m³/år. 3 boringer (102.994, 102.1374 og 103.1207).</p> <p><u>Stovstrupvej 0:</u></p>

	<p>Tilladelse bortfalder i 2038: 33.600 m³/år. 2 boringer (103.1042 og 103.1160)</p> <p><u>Vejlevej 80A:</u> Tilladelsen bortfalder i 2033 52.800 m³/år. 2 boringer (103.1324 og 103.1549 ved Vester Grenevej 6).</p> <p><u>Vester Grenevej 11C:</u> Tilladelsen bortfalder i 2034: I alt 28.000 m³/år. 1 boring (103.1639).</p> <p><u>Vestergårdvej 1:</u> Tilladelsen bortfalder i 2030: I alt 18.000 m³/år. 1 boring (94.2366).</p> <p><u>Vestergårdvej 5:</u> Tilladelsen bortfalder 26-01-2025: I alt 108.000 m³/år. 3 boringer (94.2296, 94.2502 og 94.2590).</p> <p><u>Votkærvej 1:</u> Tilladelsen bortfalder 24-11-2025: 88.100 m³/år. 2 boringer (103.1513 (Votkærvej 1) og 94.2197 (langs med Sønderskovvej)).</p>
Vaskeplads - læsseplads	På Vestergårdvej 2.
Overfladevand (tage og store flader)	Ledes ud på marken og videre ned til åen. Der er tilladelse til udledning af tag- og overfladevand til åen.

Affald

Døde dyr opbevaring/bortskaffelse	På beton bag staldene. Overdækkes med kappe og afhentes af Daka.
Erhvervsaffald (plast, brændb., farlig)	Container til erhvervsaffald.

Generelle bemærkninger

Beredskabsplan	Er udarbejdet.
Rotter	Se mere om rotte-forebyggelse på https://rotteangreb.dk/
Jordforurening	Der er ved tilsynet ikke konstateret jordforurening.

Miljørisikovurdering

Dato for vurdering	28-08-2024
A. Miljøledelse	3
B. Regelefterlevelse	1
C. Oplagret gødning	1
D. Størrelse	3
E. Sårbarhed	5
Vægtet sandsynlighed	1,80
Vægtet konsekvens	3,02
Vægtet score	2,41

Information om miljørisikovurderingens parametre kan findes [her](#).

Venlig hilsen

Erik Lauridsen Haahr

Land, By og Kultur – Land og Vand
Ringkøbing-Skjern Kommune

I forbindelse med behandlingen af en sag kan det være nødvendigt, at Kommunen indsamler, behandler og videregiver personoplysninger, der er nødvendige for sagens behandling. Ifølge persondataloven har du og andre, der er nævnt i sagen, blandt andet ret til at bede om indsigt i disse oplysninger, ret til at gøre indsigelser mod, at oplysningerne behandles, ret til at berigtige oplysningerne samt ret til at klage over behandlingen til Datatilsynet.

Forvaltningsloven og offentlighedsloven giver normalt også mulighed for at få indsigt i sagen, og du har altid ret til at udtale dig.