



**Aarhus Kommune – Center for Miljø og Energi
Tilsyn ifølge miljøbeskyttelsesloven**

Tilsynsdato	17. maj 2017
Journal nr.	13/030195
CVR-nummer	10518903
Virksomhed	Ole's Autoservice ApS
Adresse	Bryggervej 1, 8305 Samsø
Telefonnummer	8659 0265
E-mail	post@olesauto.dk
Hovedvirksomhed	Autoværksted
Bivirksomhed	Benzinsalg nedlagt i 2004
Opstartsdato	Overtaget af nuværende ejer i 2014
Tilstede ved tilsynet:	
Virksomheden	Hardy Hansen
Århus Kommune	Hans Kunnerup

Efter aftale med Samsø Kommune har Aarhus Kommune, Center for Miljø og Energi udført tilsyn i henhold til Miljøbeskyttelsesloven. Ved tilsynet er de miljømæssige forhold vedrørende indretning, drift, affald, luftemissioner, spildevand og støj gennemgået. Baggrunden for tilsynet er Kommunens forpligtigelse til at føre tilsyn med, at virksomheden overholder miljøbestemmelserne i den daglige drift i henhold til Miljøbeskyttelsesloven.

REGULERINGSGRUNDLAG

Virksomheden er omfattet af:

Bekendtgørelse nr. 1312 af 8. november 2016 om miljøkrav i forbindelse med etablering og drift af autoværksteder (autobranchebekendtgørelsen).

Hvis virksomheden ændres eller udvides på en måde, der medfører øget påvirkning af det eksterne miljø, skal der forinden foretages anmeldelse til kommunen i henhold til § 5 i Autobranchebekendtgørelsen

Anden lovgivning m.v.

Bekendtgørelse nr. 1312 19. december 2012 om håndtering af affald i form af motordrevne køretøjer og affaldsfraktioner herfra (bilsrotningsbekendtgørelsen).

Bekendtgørelse nr. 1611 af 10. december 2015 om indretning, etablering og drift af olietanke, rørsystemer og pipelines (olietankbekendtgørelsen).

Bekendtgørelse nr. 1518 7. december 2016 om brugerbetaling for godkendelse og tilsyn efter lov om miljøbeskyttelse og lov om miljøgodkendelse m.v. af husdyrbrug.

Beliggenhed

I forhold til kommuneplanen ligger virksomheden i område 87 – Tranebjerg mindre industriområde, som er et blandet byområde med boliger, mindre erhvervsfunktioner m.m. Området har særlige drikkevandsinteresser. Området er separatkloakeret.

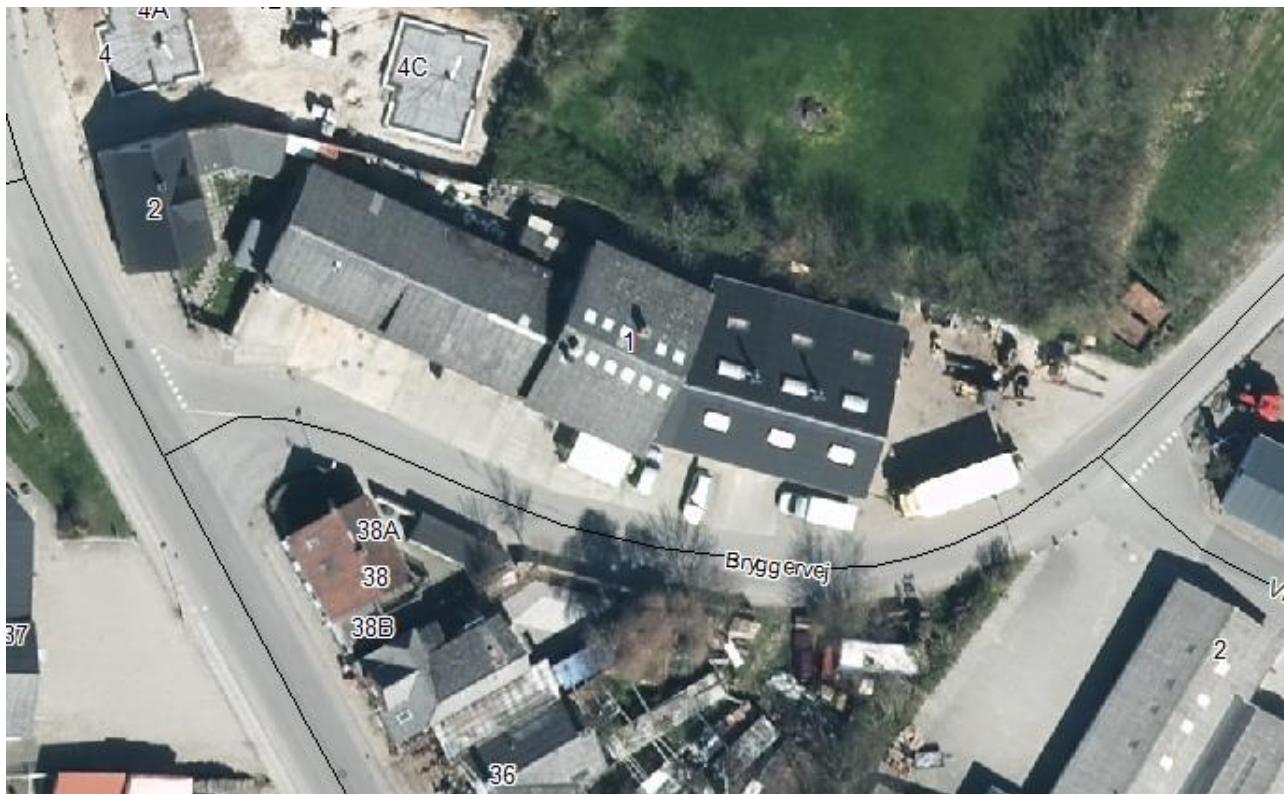

EGENKONTROL

Virksomheden har ingen krav om egenkontrol

MILJØLEDELSE, SYSTEMATIK OG MILJØFORBEDRINGER

Virksomheden har ikke noget formaliseret miljøstyringsystem.

INDRETNING OG DRIFT

Kort beskrivelse af virksomhedens produktion



Virksomheden beskæftiger sig med reparationer og service på personbiler, traktorer o.s.v.. Der foretages ikke lakering og undervognsbehandling på virksomheden. En enkelt plet kan dog blive undervognsbehandlet i forbindelse med reparationer.

Virksomhedens benzinsalgssted er nedlagt pr. 31/12 2004. Der er efterfølgende sket oprydning gennem Oliebranchens Miljøpulje. I den forbindelse er der etableret 2 nye olieudskillere.

Virksomheden er udvidet i 2009 med tilbygning mod vest.

Udvidelsen primært brugt i forbindelse med servicering af traktorer og andre landbrugsmaskiner. Vaskeplads med afløb via olieudskillere foran tilbygning, hvor der lejlighedsvis vaskes traktorer m.m.

Tilbygning på ca. 270 m² er etableret i 2009. I tilbygningen serviceres primært traktorer m.m. Værkstedet drives af ejers søn, men er sammenhørende med autoværksted (samme cvr-nr.).



Virksomhedens maskinpark og -anlæg

Service- og reparationsværksted, pladeværksted og klargøringsværksted
Værkstedet er indrettet med følgende:

Div. lifte, dækmaskine, hydraulisk presser, 4 - 5 CO₂ -svejseanlæg, testudstyr m.m.

Virksomhedens areal, antal ansatte og driftstid

Værkstedetsarealet er på ca. 300 m² + den nye tilbygning på ca. 270 m².

På værkstedet er der beskæftiget 7 personer.



Den normale driftstid er:
Mandag - torsdag: Kl. 7.00 – 15.30/16
Fredag: Kl. 7.00 – 14.00
Lørdag: lejlighedsvis
Søndag: Ingen drift

Opfølgning fra sidste tilsyn

Ingen opfølgningspunkter fra seneste tilsyn i 2013.

MILJØFORHOLD PÅ VIRKSOMHEDEN

Luftemissioner

Der er etableret punktudsugning i tilslutning til følgende af virksomhedens processer:
Udstødning. Afkast ført over tag.
Svejseanlæg. Afkast ført over tagryg
Der er endvidere i løbet af efteråret 2009 etableret rumventilation i hele værkstedet.

Støj

Evt. støjende anlæg på værkstedet kører kun i dagtimerne og i kortere perioder. Virksomhedens placering midt i byen, kan dog give anledning til støjgener for de omkringboende.

Virksomhedens kompressorer er placeret indendørs.



Opvarmning

Virksomheden er overgået til fjernvarme i 2009.

Opbevaring af nye olier m.m. sker i rum med hævet afløb.

Affald

Fra virksomheden kommer der følgende typer affald:

Affaldstype	Mængde / år	Transportør/affaldsmo- dager	Opbevaring
Spildolie/ bremsevæske	Ca. 5000 liter	Marius Pedersen	Inde i dobbeltvægget tank
Kølevæske		Affaldscenter Harpesdal	Inde i plastbeholdere
Oliefiltre		do.	- -
Batterier		FTZ i Århus	Container
Metalskrot		Lars Larsen	Container
Dæk		Affaldscenter Harpesdal	
Papir + pap		Afhentes af kommunens ordning	Container
Andet industriaffald		do.	- -

Virksomhedens nye olieprodukter mv. opbevares indendørs i rum med hævet afløb, hvor også kompressor er placeret.



Nye dobbeltvæggede tanke til spildolie.

Spildevand

Virksomhedens spildevand omfatter sanitetsspildevand og vaskevand fra vaskeplads. Vaskevandet afledes over olieudskillere med koalesensfilter.

Olieudskillere tømmes efter behov dog mindst 1 gang årligt af Holst Kloakservice.

Kondensat fra kompressor anlæg afledes via olieudskillere.



På ejendommen Bryggervej 8 opbevares en række biler (10-15 på årsbasis), der skal til skrot. Virksomheden tømmer bilerne for olie og benzin inden henstilling. Der udstedes ikke skrotningsattest på bilerne. Det skal sikres, at der ikke sker ophobning af bilerne på ejendommen.

Tanke

Indhold	Placering	Årstal	Størrelse	Bemærkninger
Fyringsolie	Overjordisk — udendørs	1997	1.500 l	Virksomheden er overgået til fjernvarme og tanken fjernet.
Spildolie	Indendørs	2009	1.000 l	Dobbeltvægget
Spildolie	- -	2009	1.000 l	- -
Spildolie	- -	2009	1.000 l	- -

Jordforurening

Der er ved tilsynet ikke konstateret jordforurening fra virksomhedens drift.

AFSLUTTENDE BEMÆRKNINGER

Om der er meddelt påbud, forbud eller indskærpelser til virksomheden, fx 1 eller 2:

1. Tilsynet har ikke givet anledning til miljømæssige bemærkninger eller reaktioner i form af påbud, forbud eller indskærpelser.
2. Der er i forbindelse med tilsynet meddelt henstilling, påbud, forbud eller indskærpelse om xx, som det fremgår af vedlagte/vedhæftede brev/mail.

Århus Kommune, Center for Miljø og Energi, den

Hans Kumerup 