

Henrik Bech Jensen
Gml Landevej 30
8544 Mørke

3-11-2014
Sagsnr.: 13/48014

Sagsbehandler:
Mille Maria Louise Rasch
Tlf.: 87 53 57 84
natur.miljoe@syddjurs.dk

Afgørelse om ikke-godkendelsespligt

Syddjurs Kommune har den 16. december 2013 modtaget en anmeldelse om udvidelse af dyrehold i eksisterende stalde på Gml. Landevej 30, 8544 Mørke. Anmeldelsen er indsendt i henhold til Bekendtgørelse om tilladelse og godkendelse m.v. af husdyrbrug¹ § 32 og behandles i henhold til denne.

Dyreholdet ønskes ændret som beskrevet nedenfor:

Nudrift

Dyretype	Antal	Antal DE
Slagtesvin (produceret dyr)	8.980 (30-100 kg)	249,6

Beregnet i henhold til Husdyrgødningsbekendtgørelsen
(BEK nr. 1280 af 08/11/2013) bilag 1 afsnit A

Anmeldt ændret dyrehold

Dyretype	Antal	Antal DE
Slagtesvin (produceret dyr)	8.000 (32-113,6 kg)	249,4

Beregnet i henhold til Husdyrgødningsbekendtgørelsen
(BEK nr. 1280 af 08/11/2013) bilag 1 afsnit D

Afgørelse

På grundlag af de i sagen foreliggende oplysninger træffer Syddjurs Kommune hermed afgørelse om, at der kan meddeles tilladelse til at foretage udvidelse i eksisterende stalde på Gml. Landevej 30, 8544 Mørke uden at dette kræver tilladelse eller godkendelse efter § 11 i Lov om miljøgodkendelse m.v. af husdyrbrug².

Afgørelsen gælder kun for det anmeldte. Der må ikke ske udvidelse eller yderligere ændring i dyreholdet, eksisterende staldanlæg og gødningsopbevaringsanlæg, før ændringen er anmeldt og godkendt af Syddjurs Kommune.

¹ Bekendtgørelse om tilladelse og godkendelse m.v. af husdyrbrug, BEK nr. 1280 af 08/11/2013.

² Lov om miljøgodkendelse m.v. af husdyrbrug, lovbek. nr. 1486 af 04.12.2009, med senere ændringer.

Natur og miljø

Hovedgaden 77

8410 Rønde

Fysisk besøgsadresse

87 53 50 00

Lundbergsvej 2

syddjurs@syddjurs.dk

8400 Ebeltoft

syddjurs.dk

Det er Syddjurs Kommunes vurdering, at den anmeldte ændring overholder kravene i § 32 i Bekendtgørelse om tilladelse og godkendelse m.v. af husdyrbrug¹ og §§ 6 og 8 i Lov om miljøgodkendelse m.v. af husdyrbrug². Syddjurs Kommune vurderer ligeledes, at den anmeldte udvidelse af dyreholdet ikke er i strid med beskyttelsen af fredede områder, beskyttelseslinjer, eller områder der i kommuneplanen er udpeget med landskabelige værdier, særlige naturbeskyttelsesinteresser, værdifulde kulturmiljøer samt nationale geologiske interesseområder.

Der gøres opmærksom på, at afgørelsen ikke fritager ansøger fra krav om tilladelse, godkendelse, dispensation m.v. efter anden lovgivning.

Sagens oplysninger

Følgende oplysninger er indgået i behandling af sagen:

- Anmeldelse af den 16. december 2013.
- Fiktiv ansøgning www.husdyrgodkendelse.dk, skema nr. 60311 version 2 af 06.03.2014.
- Situationsplan
- Oplysninger om udbringningsarealer.

Begrundelse for afgørelsen

Følgende er undersøgt og vurderet:

- Antal husdyr udvides ikke i staldanlæg, der ligger i en afstand af mindre end 300 meter til beskyttet natur omfattet § 7, stk. 1, i lov om miljøgodkendelse m.v. af husdyrbrug. Nærmeste område er et overdrev ca. 4 km sydvest for anlæggene. Kravet er dermed overholdt.
- Antal husdyr udvides ikke i staldanlæg, der ligger i en afstand på mindre end 100 meter til andre ammoniakfølsomme naturtyper, som indgår i udpegningsgrundlaget for internationale naturbeskyttelsesområder, heder, moser og overdrev, som er beskyttet af naturbeskyttelseslovens § 3, og ammoniakfølsomme skove. Nærmeste områder er moseområder, henholdsvis 1,6 km syd for anlæggene og 1,6 km sydøst for anlæggene. Nærmeste potentielt ammoniakfølsom skov ligger ca. 1,9 km sydvest for anlæggene. Kravet er dermed overholdt.
- Husdyrbruget skal efter udvidelse overholde beskyttelsesniveauet for lugt beregnet i www.husdyrgodkendelse.dk. Ifølge ansøgnings-skema 63048 overholdes lugtkravene:

Område	Resultat af lugtberegning
Eksisterende eller fremtidig byzone	Genekriterie overholdt. Ingen nabobeboelser/byzone indenfor 1,2 gange geneafstand
Samlet bebyggelse	Genekriterie overholdt. Ingen nabobeboelser/samlet bebyggelse indenfor 1,2 gange geneafstand.
Enkelt bolig	Genekriterie overholdt. Korrigeret geneafstand kortere end vægtet gennemsnitsafstand

- Der udbringes maksimalt gødning fra 1,0 dyreenheder pr. ha pr. planperiode på bedriftens arealer, og der anvendes ikke anden organisk gødning på bedriften. Kravet er dermed overholdt.
- Produktionen af hver dyretype må højst udvides således, at antal dyreenheder beregnet efter omregningsfaktoren for dyreenheder beregnet i henhold til Husdyrgødningsbekendtgørelsen (BEK nr. 915 af 27/06/2013) bilag 1 afsnit D, ikke overstiger antal dyreenheder beregnet efter omregningsfaktoren for dyreenheder beregnet i henhold til Husdyrgødningsbekendtgørelsen (BEK nr. 915 af 27/06/2013) bilag 1 afsnit A. I henhold til ovenstående beregning af dyreenheder er kravet overholdt.
- Produktionen for den pågældende dyretype i det pågældende staldafsnit er ikke tidligere udvidet efter denne bestemmelse, § 19 f i bekendtgørelse nr. 291 af 6. april 2011 om ændring af bekendtgørelse om tilladelse og godkendelse m.v. af husdyrbrug, § 19 f i bekendtgørelse nr. 1036 af 5. november 2012 om ændring af bekendtgørelse om tilladelse og godkendelse m.v. af husdyrbrug eller § 32 i bekendtgørelse nr. 1172 af 4. oktober 2013 om tilladelse og godkendelse m.v. af husdyrbrug.

- **Konsekvensområde i ansøgt drift er beregnet til:**

$$\text{Konsekvensområde} = 1,6 * (Q)^{(0,6)}$$

$$\text{Konsekvensområde} = 1,6 * (26.345)^{(0,6)}$$

$$\text{Konsekvensområde} = \mathbf{719 \text{ m}}$$

skal læses som Q opløftet i potensen 0,6.

Q = lugtemissionen [LE/s]

Det er Syddjurs Kommunes vurdering, at ændringen i dyreholdet overholder de i § 32 nævnte betingelser.

Syddjurs Kommune vurderer derfor, at ændringen ikke er omfattet af godkendelsespligt.

Nabohøring

Afgørelsen har i henhold til § 38 stk. 4 været i høring hos ansøger og konsulent fra den 16.05.2014 til den 04.06.2014. Der er i denne forbindelse ikke indkommet bemærkninger til udvidelsen.

Sagen har været i høring hos naboer, som er beliggende indenfor det beregnede lugtkonsekvensområde, jf. bilag 3.

Lovgrundlag

Anmeldelsen er behandlet i henhold til reglerne i Lov om miljøgodkendelse m.v. af husdyrbrug² med tilhørende bekendtgørelse om tilladelse og godkendelse m.v. af husdyrbrug¹ samt Miljøstyrelsens vejledning om miljøgodkendelse af husdyrbrug³ version 2.0, Naturbeskyttelsesloven⁴ og Habitatbekendtgørelsen⁵.

Klagevejledning og offentliggørelse

Tilladelsen er truffet i henhold til Lov om miljøgodkendelse m.v. af husdyrbrug² og kan i medfør af § 76 påklages til Natur- og Miljøklagenævnet. Tilladelsen er offentliggjort på Syddjurs kommunes hjemmeside den 31. oktober 2014.

Afgørelsen, der alene vedrører forholdene i henhold til Lov om miljøgodkendelse m.v. af husdyrbrug², kan påklages til Natur- og Miljøklagenævnet indenfor 4 uger efter afgørelsens offentliggørelse, dvs. senest den 4. december 2014.

En eventuel klage over denne afgørelse har ikke opsættende virkning, medmindre Natur- og Miljøklagenævnet bestemmer andet, jf. § 81 stk. 1 i Lov om miljøgodkendelse m.v. af husdyrbrug². Natur- og Miljøklagenævnet kan ved sin behandling stadfæste, ændre eller ophæve tilladelsen.

Eventuel klage stiles til Natur- og Miljøklagenævnet, Rentemestervej 8, 2400 København NV, men indsendes skriftligt til Syddjurs Kommune, Hovedgaden 77, 8410 Rønne eller så vidt muligt elektronisk til natur.miljoe@syddjurs.dk, som videresender klagen med sagens akter.

Klageberettiget er ansøger og enhver, der har en individuel, væsentlig interesse i sagen dvs. naboer og klageberettigede personer, organisationer og myndigheder i forskelligt omfang.

Det er en betingelse for Natur- og Miljøklagenævnets behandling af Deres klage, at der indbetales et gebyr til Natur- og Miljøklagenævnet. Klagegebyret er fastsat til 500 kr.

Der modtages en opkrævning på gebyret fra Natur- og Miljøklagenævnet, når nævnet har modtaget klagen fra Syddjurs Kommune. Denne opkrævning skal benyttes ved indbetaling af gebyret. Natur- og Miljøklagenævnet modtager ikke check eller kontanter. Natur- og Miljøklagenævnet påbegynder behandlingen af klagen, når gebyret er modtaget. Betales gebyret ikke på den anviste måde og inden for den fastsatte frist på 14 dage, afvises klagen fra behandling. Vejledning om gebyrordningen kan findes på Natur- og Miljøklagenævnets hjemmeside.

Gebyret tilbagebetales, hvis

- 1) Klagesagen fører til, at den påklagede afgørelse ændres eller ophæves,
- 2) Klageren får helt eller delvis medhold i sagen, eller

3 <http://www2.mst.dk/wiki/husdyrvejledning.default.aspx>

4 Bekendtgørelse af lov om naturbeskyttelse, LBK nr. 951 af 03/07/2013 med senere ændringer

5 Bekendtgørelse om udpegning og administration af internationale naturbeskyttelsesområder samt beskyttelse af visse arter, nr. 408 af 1. maj 2007 med senere ændringer.

- 3) Klagen afvises som følge af overskredet klagefrist, manglende klageberettigelse eller fordi klagen ikke er omfattet af Natur- og Miljøklagenævnets kompetence.

Det bemærkes, at hvis den eneste ændring af den påklagede afgørelse er forlængelse af frist for efterkommelse af afgørelse som følge af den tid, der er medgået til at behandle sagen i klagenævnets, tilbagebetales gebyret dog ikke.

Såfremt afgørelsen påklages, vil dette blive meddelt ansøger.

Denne afgørelse kan endvidere indbringes for domstolene, jf. Lov om miljøgodkendelse m.v. af husdyrbrug² § 90. En eventuel sag skal være anlagt inden 6 måneder efter annonceringen.

Venlig hilsen



Mille Maria Louise Rasch
Biolog



Morten Hundahl
Afdelingschef

Nedenstående har modtaget udkast til afgørelsen i høring:

- Henrik Bech Jensen, Gml Landevej 30, Bøjen, 8544 Mørke
- Rikke Skyum, Djursland Landboforening, Føllevej 5, 8410 Rønne, rsk@landboforening.dk
- Naboer beliggende indenfor lugtkonsekvensområdet, jf. bilag 3

Nedenstående er orienteret om afgørelsen:

- Henrik Bech Jensen, Gml Landevej 30, Bøjen, 8544 Mørke
- Rikke Skyum, Djursland Landboforening, Føllevej 5, 8410 Rønne, rsk@landboforening.dk
- Miljøministeren, Miljøministeriet, Højbro Plads 4, 1200 Kbh. K, mim@mim.dk
- Naturstyrelsen, Haraldsgade 53, 2100 København Ø, nst@nst.dk
- Danmarks Naturfredningsforening, Masnedøgade 20, 2100 Kbh. Ø, dnsyddjurs-sager@DN.dk
- Danmarks Naturfredningsforening, lokal Syddjurs chrbund@djurs.net
- Det Økologiske råd, Blegdamsvej 4b, 2200 Kbh. N, husdyr@ecocouncil.dk
- Sundhedsstyrelsen, Embedslægeinstitutionen for Midtjylland, Lyseng Allé 1, 8270 Højbjerg, midt@sst.dk
- Danmarks Sportsfiskeriforbund, post@sportsfiskeren.dk
- Dansk Ornitologisk Forening, natur@dof.dk
- Dansk Ornitologisk Forening, lokalgruppe Syddjurs v. Joy Klein, Kirkevænget 2, 8410 Rønne, syddjurs@dof.dk
- Naboer beliggende indenfor lugtkonsekvensområde, jf. bilag 3.

Afgørelsen kan endvidere ses på Syddjurs Kommunes hjemmeside www.syddjurs.dk

Bilag 1: Situationsplan

Bilag 2: Kort over udbringningsarealer

Bilag 3: Nabohøringsliste

Bilag 1: Situationsplan

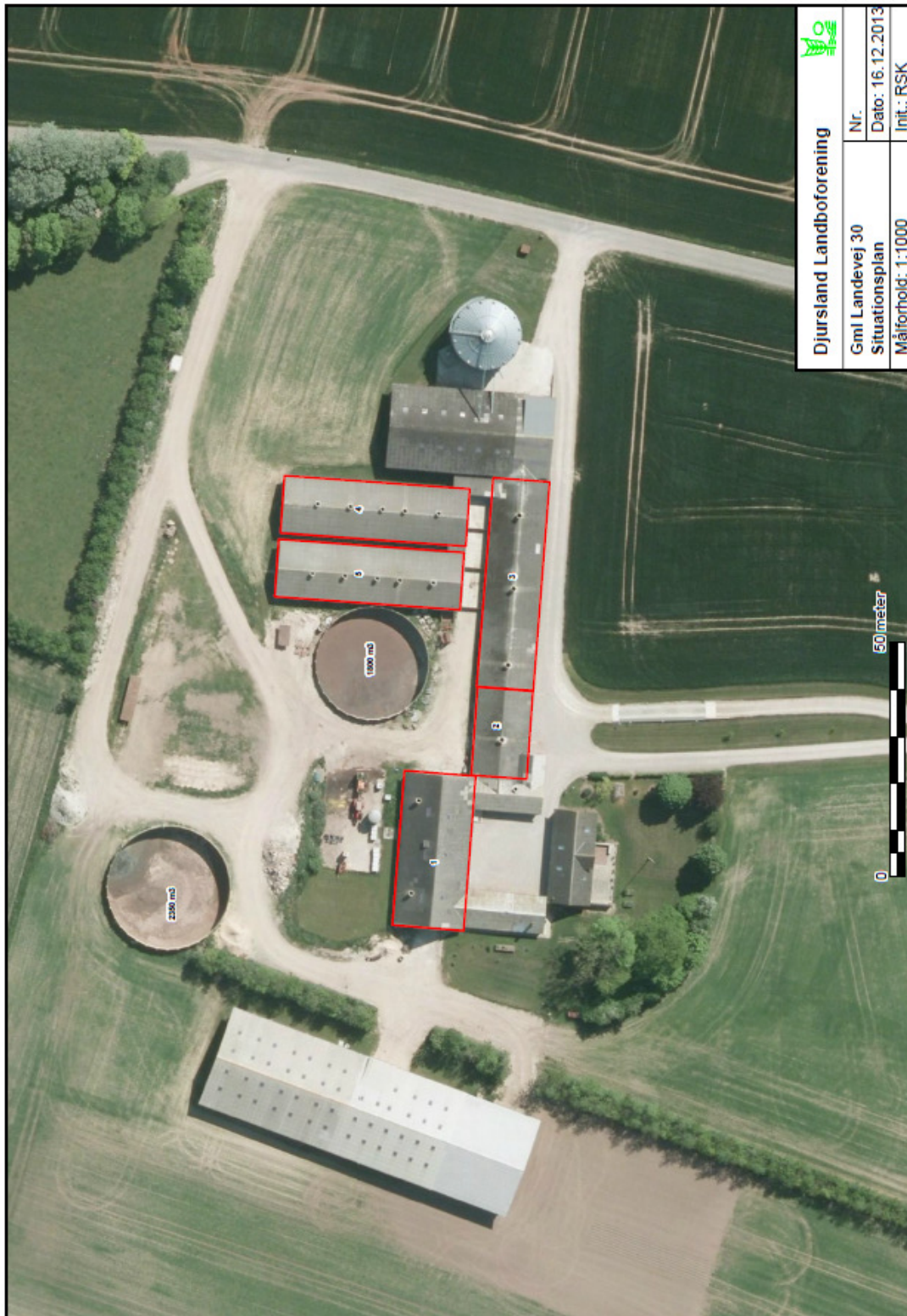

Bilag 2: Kort over udbringingsarealer

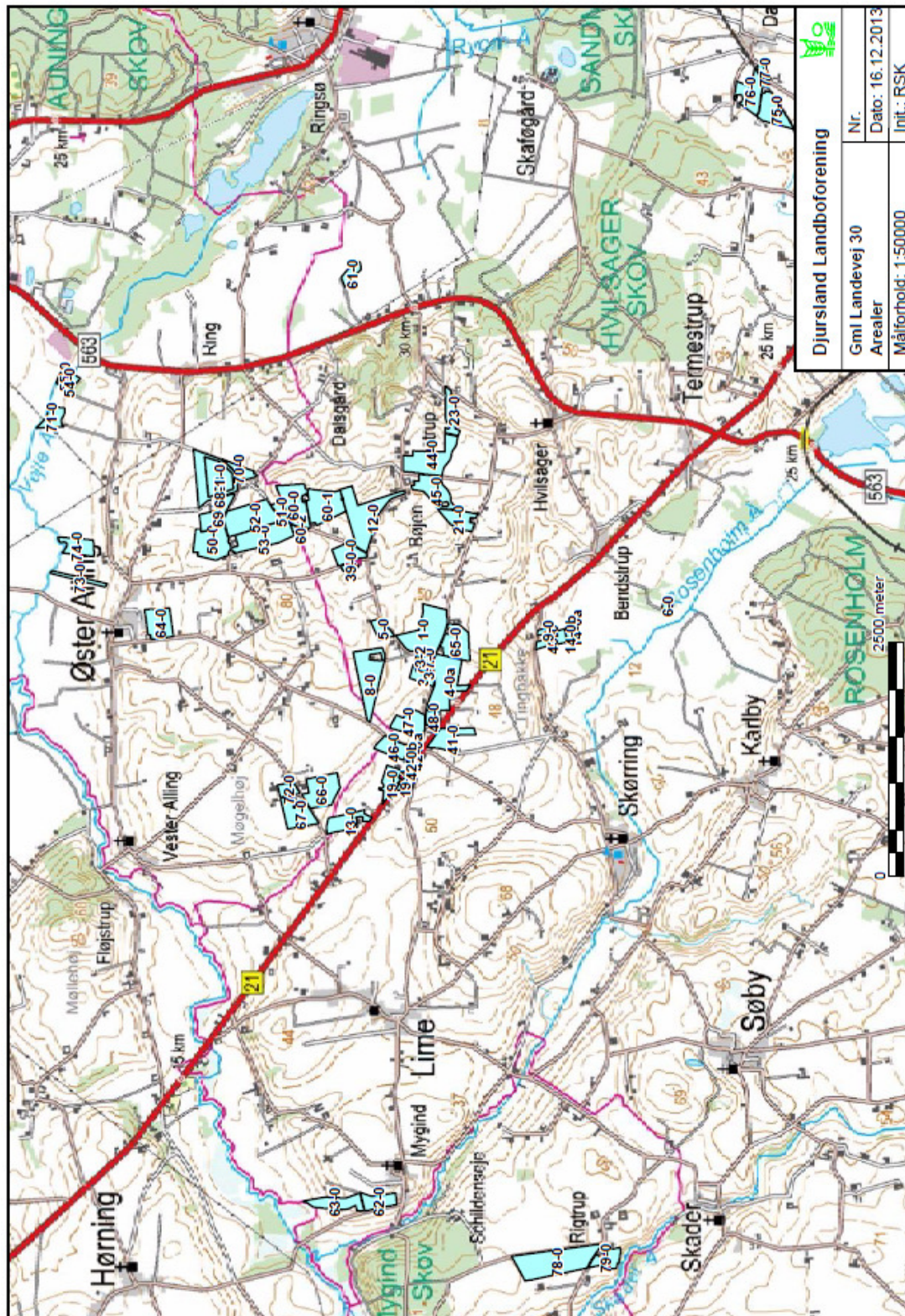

Bilag 3: Nabohøringsliste (konsekvensområde 719 m)

Navn	Ejendom adresse	Postnr.	Ejer adresse	Ejer postnr.
Kristoffer Lykkebjerg Fogh	Gml Landevej 32	8544 Mørke	Gml Landevej 32	8544 Mørke
Bjarne Ingolf Andersen	Gml Landevej 35 Gml Landevej 33	8544 Mørke	Gml Landevej 35	8544 Mørke
Svend Aage Hvam	Gml Landevej 23	8544 Mørke	Gml Landevej 23	8544 Mørke
Anders Christian Jørgensen	Gml Landevej 25	8544 Mørke	Gml Landevej 25	8544 Mørke
Holger Fogt Høi	Gml Landevej 22	8544 Mørke	Gml Landevej 22	8544 Mørke
Alice Fredsø Larson	Hejlskovvej 30	8544 Mørke	Hejlskovvej 30	8544 Mørke
Peter Moestrup	Hejlskovvej 38	8544 Mørke	Hejlskovvej 38	8544 Mørke
Jørn Rasmussen	Hejlskovvej 32	8544 Mørke	Hejlskovvej 32	8544 Mørke
Jørgen Klausen	Hejlskovvej 36	8544 Mørke	Hejlskovvej 36	8544 Mørke
Kim Henrik Sørensen	Hejlskovvej 34	8544 Mørke	Hejlskovvej 34	8544 Mørke
Ellen Aarrebo Jensen	Randersvej 125	8544 Mørke	Andivej 46, st tv	8544 Mørke
Svend Erik Jensen	Randersvej 126	8544 Mørke	Randersvej 126	8544 Mørke
Carsten Ovesen Møller	Randersvej 131	8544 Mørke	Randersvej 131	8544 Mørke
Bjarne Gyldenløve Larson	Hejlskovvej 30 Randersvej 133	8544 Mørke	Hejlskovvej 30	8544 Mørke
Randi Anette Lillie	Randersvej 130	8544 Mørke	Randersvej 130	8544 Mørke
Jesper Kjær Illemann	Gml Landevej 27	8544 Mørke	Gml Landevej 27	8544 Mørke