

**§ 16b Miljøtilladelse  
af  
husdyrbrug  
på Tidselsbjergvej 2, 8881 Thorsø**



**Tilladelsesdato den 30. april 2019**

## Registreringsblad

|                                 |  |
|---------------------------------|--|
| Landbrugets navn og beliggenhed | Lundgård, Tidselsbjergvej 2, 8881 Thorsø                 |
| Matrikelnummer                  | 6a, Tungelund By, Aidt                                   |
| CVR. nummer                     | 19148645   |
| P-nummer                        | 1003700608   |
| Ejendomsnummer                  | 710-0015670  |
| Besætningens CHR nummer         | 41720  |
| Ejer af ejendommen              | Claus Brokholm, Tidselsbjergvej 2, 8881 Thorsø           |
| Driftsansvarlig                 | Claus Brokholm   |
| Brugstype                       | Kvæg- og hestehold                                       |
| Skema nummer og versionsnummer  | 209183 – version 8                                       |
| Kommunens sagsnummer            | 710-2019-3654  |
| Tilladelsesbetegnelse           | § 16 b tilladelse under 750 kg NH <sub>3</sub> -N pr. år |
| Tilsynsmyndighed                | Favrskov Kommune   |
| Sagsbehandler                   | Steffen Carton Nielsen                                   |
| Kvalitetssikret af              | Bente Solsø Dommert                                      |
| Tilladelsesdato                 | 30. april 2019   |

## Læsevejledningen

### Det vigtigste først!

Først kan læses selve afgørelsen, dernæst vilkårene som skal overholdes netop for dette husdyrbrug samt de generelle juridiske forhold omkring afgørelsen herunder klagevejledning.

### Derefter kommer detaljerne og kommunens vurderinger i bilagene

I bilagene er der en teknisk gennemgang af det projekt, der ligger til grund for afgørelsen efterfulgt af kommunens bemærkninger og vurderinger af virkningerne på miljøet.

# Indholdsfortegnelse

|  |           |
|--|-----------|
| <b>1. Afgørelse .....</b>  | <b>4</b>  |
| <b>2. Vilkår for afgørelsen .....</b>                              | <b>6</b>  |
| <b>3. Generelle forhold .....</b>                                  | <b>8</b>  |
| 3.1 Meddelelsespligt .....   | 8         |
| 3.2 Tilsyn og retsbeskyttelse .....                                | 8         |
| 3.3 Gyldighed .....  | 8         |
| 3.4 Klagevejledning .....  | 8         |
| 3.5 Lovgrundlag, planer og vejledninger .....                      | 11        |
| <b>Bilag 1. Anlæggets beliggenhed og planmæssige forhold .....</b> | <b>12</b> |
| <b>Bilag 2. Husdyrhold, staldanlæg og drift .....</b>              | <b>15</b> |
| <b>Bilag 3. Gødningsproduktion og -håndtering .....</b>            | <b>17</b> |
| <b>Bilag 4. Forurening og gener fra anlægget .....</b>             | <b>18</b> |
| <b>Bilag 5. Husdyrbrugets påvirkning af natur og miljø .....</b>   | <b>21</b> |
| <b>Bilag 6. Ansøgningskema 209183, version 8 .....</b>             | <b>23</b> |

# 1. Afgørelse

Favrskov Kommune meddeler hermed tilladelse efter § 16 b i husdyrbrugloven til lovliggørelse af produktionen på husdyrbruget, Tidselsbjergvej 2, 8881 Thorsø. Ejendommen indgår i bedriften med CVR-nr. 19148645 og er placeret på matr. nr. 6a, Tungelund By, Aidt. Under samme CVR-nummer drives et husdyrbrug på Lanstigevej 9, 8882 Fårvang.

Ved ibrugtagning af denne tilladelse bortfalder det hidtil tilladte dyrehold som blev fastlagt ved miljøtilsyn 4. august 2008.

## **Tilladelsen omfatter**

Tilladelsen er en ny samlet tilladelse af husdyrbruget. Det hidtil tilladte dyrehold har været på 25 heste og er fastlagt i forbindelse med miljøtilsyn den 4. august 2008. Der har dog været kvæghold på ejendommen siden planåret 2007/2008, hvilket der ikke siden 4. august 2008 har været tilladelse til. Kvægholdet lovliggøres hermed, med denne tilladelse. Den nye tilladelse omfatter eksisterende produktionsarealer på 757 m<sup>2</sup>, samt 42 m<sup>2</sup> møddingsplads. Det tillades, at der går kvier på 416 m<sup>2</sup> produktionsareal i dybstrøelsesstald, og heste på 341 m<sup>2</sup> produktionsareal ligeledes i dybstrøelsesstald. Der bygges ikke nyt i forbindelse med denne tilladelse.

Tilladelsen er betinget af at vilkårene i kapitel 2 overholdes.

Da husdyrbrugets samlede ammoniakemission er under 750 kg NH<sub>3</sub>-N, nemlig på 413,3 kg NH<sub>3</sub>-N pr. år, skal der ikke fastsættes vilkår om reduktion af ammoniakemissionen ved anvendelse af den bedste tilgængelige teknik (BAT).

Tilladelsen gælder kun det ansøgte. Der må ikke ske ændringer i husdyranlæg, gødningsopbevaringsanlæg, ensilageopbevaringsanlæg eller lignende, før ændringen er anmeldt og tilladt/godkendt af Favrskov Kommune.

Tilladelsen omfatter udelukkende ejendommens erhvervsdel og forholdet til husdyrbrugloven. Godkendelser/tilladelser i forhold til anden lovgivning skal søges separat. Ejer er selv ansvarlig for at indhente øvrige fornødne godkendelser eller tilladelser. Det kan blandt andet være: byggetilladelse, tilladelse til jorddeponering, tilladelse til spildevandsafledning, tilladelse til afledning af overfladevand, tilladelse til ny vejadgang, nedrivningstilladelse herunder tilladelse til anvendelse af byggeaffald. Bedriften skal til enhver tid leve op til gældende regler i love og bekendtgørelser – også selvom disse regler måtte være skærpende i forhold til denne tilladelse.

## **Vurdering**

Favrskov Kommune vurderer samlet set, at husdyrbruget – med de stillede vilkår, – ikke vil medføre væsentlige miljømæssige påvirkninger, og at det kan drives på en måde, som er forenelig med hensynet til omgivelserne.

Husdyrbruget overholder husdyrbruglovens beskyttelsesniveau for lugt, og Favrskov Kommune vurderer, at produktionen kan lovliggøres uden væsentlige gener for naboerne. Produktionen overholder ligeledes husdyrbruglovens beskyttelsesniveau for ammoniak, og vi vurderer, at driften af husdyrbruget ikke vil forringe naturens tilstand i området.

Favrskov Kommune  
30. april 2019

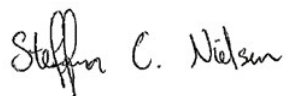
A handwritten signature in black ink that reads "Steffen C. Nielsen". The signature is written in a cursive style with a large initial 'S'.

Steffen Carton Nielsen  
*Jordbrugsteknolog*

Tilladelsen er gældende fra den 30. april 2019  
Klagefristen er den 28. maj 2019

## 2. Vilkår for afgørelsen

### Produktionsareal og gødningsopbevaring

1. Der må kun være dyrehold i de nævnte stalde i nedenstående skema. Dyretypen, gulvtypen, produktionsareal og antal måneder uden adgang til stald skal være i overensstemmelse med oversigten i nedenstående skema. Staldenes placering kan ses i bilag 2.

| Stald               | Dyretype | Gulvtype    | Produktionsareal / Bruttoareal          | Udegående *) |
|---------------------|----------|-------------|---|--------------|
| Dybstrøelse kvier A | Kvier    | Dybstrøelse | 162 m <sup>2</sup> / 303 m <sup>2</sup> | 5            |
| Dybstrøelse kvier B | Kvier    | Dybstrøelse | 254 m <sup>2</sup> / 254 m <sup>2</sup> | 5            |
| Hestebokse A        | Heste    | Dybstrøelse | 130 m <sup>2</sup> / 130 m <sup>2</sup> | 0            |
| Hestebokse B        | Heste    | Dybstrøelse | 165 m <sup>2</sup> / 165 m <sup>2</sup> | 0            |
| Hestebokse C        | Heste    | Dybstrøelse | 46 m <sup>2</sup> / 46 m <sup>2</sup>   | 0            |

\*) Minimum 5 måneder om året skal kvæget være udegående uden adgang til stald.

2. Der må der kun opbevares hestegødning fra hesteboksene på møddingspladsen. Pladsen må maksimalt have et overfladeareal på 42 m<sup>2</sup>.

| Opbevaringsanlæg      | Byggeår | Kapacitet (m <sup>2</sup> ) | Tilladt oplagsareal (m <sup>2</sup> ) | Overdækning |
|-----------------------|---------|-----------------------------|---------------------------------------|-------------|
| Møddingsplads med tag | 1996    | 375                         | 42                                    | Med plastik |

#### Fast gødning

3. Markstakke må ikke placeres nærmere end 100 meter fra nabobeboelse.

### Forurening og gener fra husdyrbruget

#### Støj fra anlæg og maskiner

4. Husdyrbrugets bidrag til støjniveauet må ikke overstige følgende grænseværdier, målt ved nabobeboelser, markarbejdet er ikke omfattet:

|                    | Tidsinterval    | Grænseværdi | Midlingstid      |
|--------------------|-----------------|-------------|------------------|
| Mandag – fredag    | Kl. 07.00-18.00 | 55 dB(A)    | ref. tid 8 timer |
| Lørdage            | Kl. 07.00-14.00 | 55 dB(A)    | ref. tid 7 timer |
| Lørdage            | Kl. 14.00-18.00 | 45 dB(A)    | ref. tid 4 timer |
| Søn- og helligdage | Kl. 07.00-18.00 | 45 dB(A)    | ref. tid 8 timer |
| Aften              | Kl. 18.00-22.00 | 45 dB(A)    | ref. tid 1 time  |
| Nat                | Kl. 22.00-07.00 | 40 dB(A)    | ref. tid ½ time  |

Støjens maksimalværdi må om natten ikke overstige ovenstående grænseværdi med mere end 15 dB(A) ved alle beboelser. Støjbelastningen er det ækvivalente, korrigerede støjniveau i dB(A) målt eller beregnet i punkter 1,5 m over terræn. Referencetiden er det mest støjbelastede tidsrum i perioden.

Såfremt tilsynsmyndigheden skønner, at eventuelle klager vedrørende støj er velbegrundede, skal ejendommen for egen regning efterwise, at de stillede støjkraav er overholdt.

#### **Fluer**

5. På husdyrbruget skal der foretages effektiv fluebekæmpelse i overensstemmelse med de af Aarhus Universitet, Institut for Agroøkologi, fastsatte retningslinjer herom. Retningslinjerne findes på hjemmesiden: <http://www.dpil.dk/>

#### **Lys**

6. Det skal sikres at udendørs pladsbelysning ikke har fjernvirkning.

#### **Tilsyn**

7. Et eksemplar af godkendelsen skal til en hver tid være tilgængeligt på landbruget. Driftspersonalet skal være orienteret om godkendelsens indhold og vilkår.

## **3. Generelle forhold**

### **3.1 Meddelelesespligt**

Hvis produktionsarealet udvides eller der foretages andre ændringer i anlæggets udformning, end det som fremgår af denne tilladelse, skal ejer eller driftsherre ansøge kommunen. Kommunen skal herefter vurdere om de ønskede ændringer udløser krav om tillæg til tilladelsen efter husdyrbruglovens § 16 b stk. 2.

### **3.2 Tilsyn og retsbeskyttelse**

Med denne tilladelse følger der 8 års retsbeskyttelse på de vilkår, der er nævnt i afgørelsen frem til den 30. april 2027. Egenkontrolvilkår er undtaget fra denne beskyttelse.

Favrskov Kommune har som tilsynsmyndighed ret til på ethvert tidspunkt at kontrollere, at vilkårene for tilladelsen overholdes.

### **3.3 Gyldighed**

Tilladelsen bortfalder, såfremt den ikke er udnyttet inden 6 år efter afgørelsen er meddelt.

Hvis tilladelsen er udnyttet, og efterfølgende ikke har været helt eller delvis udnyttet, i 3 på hinanden følgende år, så bortfalder den del, der ikke har været udnyttet i de seneste 3 år.

#### **Høring**

Udkast til tilladelsen blev den 15. april 2019 sendt i høring hos naboer og skønnede parter i sagen jævnfør forvaltningslovens § 19. Udkastet blev sendt til ansøger selv og en række organisationer og private personer, samt personer og organisationer, der har anmodet herom.

Der var en frist på mindst 14 dage. Det vil sige, at der frem til den 29. april 2019, var mulighed for at komme med bemærkninger til udkastet.

Der indkom ingen bemærkninger.

#### **Offentliggørelse**

Tilladelsen bekendtgøres ved annoncering på Favrskov Kommunes hjemmeside og på Miljøstyrelsens hjemmeside Digital MiljøAdministration (DMA) den 30. april 2019.

### **3.4 Klagevejledning**

Klageberettigede er ansøger, de klageberettigede organisationer, samt enhver, der har væsentlig og individuel interesse i sagens udfald, jævnfør husdyrbruglovens §§ 84, 85, 86 og 87.

Hvis du ønsker at klage over kommunens afgørelse, kan du klage til Miljø- og Fødevarerklagenævnet.



Klagen skal indgives inden den 28. maj 2019.

Du klager via klageportalen, som du finder via [www.nmkn.dk](http://www.nmkn.dk) , [www.borger.dk](http://www.borger.dk) eller [www.virk.dk](http://www.virk.dk) . Du logger på Klageportalen med NEM-ID. En klage er indgivet, når den er tilgængelig for Favrskov Kommune via Klageportalen. Når du klager, skal du betale et gebyr på 900,- kr. for borgere og 1.800,- kr. for virksomheder, organisationer og offentlige myndigheder.

I Klageportalen sendes din klage automatisk først til Favrskov Kommune. Hvis Favrskov Kommune fastholder afgørelsen, sender Favrskov Kommune klagen videre til behandling i nævnet via Klageportalen. Du får besked om videresendelsen.

Miljø- og Fødevarerklagenævnet afviser din klage, hvis du sender den uden om Klageportalen, medmindre du forinden er blevet fritaget for brug af Klageportalen. Hvis du ønsker at blive fritaget for at bruge Klageportalen, skal du sende en begrundet anmodning til Favrskov Kommune. Favrskov Kommune videresender herefter din anmodning til nævnet, som træffer afgørelse om, hvorvidt du kan fritages. Se betingelserne for at blive fritaget på [www.nmkn.dk](http://www.nmkn.dk) .

Såfremt afgørelsen påklages, vil dette blive meddelt ansøger.

Denne afgørelse kan endvidere indbringes for domstolene (søgsmaal), jævnfør husdyrbruglovens § 90. En eventuel sag skal være anlagt inden 6 måneder efter annoncering, det vil sige senest 30. oktober 2019.

Følgende er inden meddelelse af tilladelsen tilsendt udkast til afgørelse til kommentering samt efterfølgende meddelt om tilladelsen:

**Klageberettigede i henhold til husdyrbruglovens § 84:**

- Styrelsen for Patientsikkerhed, Tilsyn og Rådgivning Nord, e-mail: [senord@sst.dk](mailto:senord@sst.dk)
- Moesgård Museum, Moesgård Alle, 8270 Højbjerg, e-mail: [ark@moesgaardmuseum.dk](mailto:ark@moesgaardmuseum.dk)
  
- **Enhver med væsentlig individuel interesse:**
- **Ansøger:** Claus Brokholm, Tidselsbjergvej 2, 8881 Thorsø, e-mail: [clausbrokholm@gmail.com](mailto:clausbrokholm@gmail.com)

**Klageberettigede i henhold til husdyrbruglovens § 85:**

- Danmarks Fiskeriforening, H.C. Andersens Boulevard 37, 1553 København V, e-mail: [mail@dkfisk.dk](mailto:mail@dkfisk.dk)
- Ferskvandsfiskeriforeningen, Vormstrupvej 2, 7540 Haderup, e-mail: [nb@ferskvandsfiskeriforeningen.dk](mailto:nb@ferskvandsfiskeriforeningen.dk)
- Arbejderbevægelsens Erhvervsråd, Reventlowsgade 14,1, 1651 København V, e-mail: [ae@ae.dk](mailto:ae@ae.dk).
- Forbrugerrådet, Fiolstræde 17, postbox 2188, 1017 København K, e-mail: [fbr@fbr.dk](mailto:fbr@fbr.dk).

**Klageberettigede i henhold til husdyrbruglovens § 86 – lokale foreninger:**

- Danmarks Naturfredningsforening, Lokalafdeling Favrskov, Alfred Borg, Solsortevej 2, 8320 Hinnerup, e-mail: [dnfavrskov-sager@dn.dk](mailto:dnfavrskov-sager@dn.dk)
- Dansk Ornitologisk Forening, Lokalafdeling Favrskov, e-mail: [favrskov@dof.dk](mailto:favrskov@dof.dk)
- Danmarks sportsfiskerforbund. Distrikt 4. v. Jakob Kjær Madsen, e-mail: [jkm@sportsfiskerforbundet.dk](mailto:jkm@sportsfiskerforbundet.dk)
- Friluftsrådet, lokalafdeling, Kredsformand Eske Thøgersen, Randers, e-mail: [ostjylland@friluftsradet.dk](mailto:ostjylland@friluftsradet.dk)

**Klageberettigede i henhold til husdyrbruglovens § 87 – landsdækkende foreninger:**

- Det Økologiske Råd, Blegdamsvej 4B, 2200 København N, e-mail: [husdyr@ecocouncil.dk](mailto:husdyr@ecocouncil.dk)
- Danmarks Naturfredningsforening, Masnedøgade 20, 2100 København Ø, e-mail: [dnfavrskov-sager@dn.dk](mailto:dnfavrskov-sager@dn.dk)
- Danmarks Sportsfiskerforbund, Skyttevej 4, 7182 Bredsten, e-mail: [post@sportsfiskerforbundet.dk](mailto:post@sportsfiskerforbundet.dk)
- Dansk Ornitologisk Forening, Vesterbrogade 140, 1620 København V, e-mail: [natur@dof.dk](mailto:natur@dof.dk)

### 3.5 Lovgrundlag, planer og vejledninger

- Lovbekendtgørelse nr. 1020 af 6. juli 2018 om husdyrbrug og anvendelse af gødning m.v. (husdyrbrugloven)
- Bekendtgørelse nr. 1467 af 6. december 2018 om tilladelse og godkendelse m.v. af husdyrbrug (husdyrgodkendelsesbekendtgørelsen)
- Bekendtgørelse nr. 116 af 23. januar 2019 om erhvervsmæssigt dyrehold, husdyrgødning, ensilage m.v. (husdyrgødningsbekendtgørelsen)
- Bekendtgørelse nr. 1401 af 26. november 2018 om påfyldning og vask m.v. af sprøjter til udbringning af plantebeskyttelsesmidler (vaskepladsbekendtgørelsen)
- Bekendtgørelse nr. 1001 af 27. juni 2018 om anvendelse af affald til jordbrugsformål (slambekendtgørelsen)
- Bekendtgørelse nr. 558 af 1. juni 2011 om opbevaring m.m. af døde produktionsdyr
- Lovbekendtgørelse nr. 1122 af 3. september 2018 om naturbeskyttelse med senere ændringer (naturbeskyttelsesloven)
- Lovbekendtgørelse nr. 241 af 13. marts 2019 om miljøbeskyttelse med senere ændringer (miljøbeskyttelsesloven)
- Bekendtgørelsen om udpegning og administration af internationale naturbeskyttelsesområder samt beskyttelse af visse arter nr. 1595 af 6. december 2018 med senere ændringer (habitatbekendtgørelsen)
- Bekendtgørelse af lov nr. 119 af 26. januar 2017 om miljømål m.v. for internationale naturbeskyttelsesområder (miljømålsloven)
- Bekendtgørelse nr. 1611 af 10. december 2015 om indretning, etablering og drift af olietanke, rørsystemer og pipelines (olietanksbekendtgørelsen)
- Bekendtgørelse nr. 1469 af 12. december 2017 om spildevandstilladelser m.v. (spildevandsbekendtgørelsen)
- Lovbekendtgørelse nr. 282 af 27. marts 2017 om forurenede jord med senere ændringer (jordforureningsloven)
- Vejledning til vaskepladsbekendtgørelsen. Bekendtgørelse om påfyldning og vask af sprøjter til udbringning af bekæmpelsesmidler. Vejledning fra Miljøstyrelsen Nr. 19 2016
- Ekstern støj fra virksomheder, Miljøstyrelsens Vejledning nr. 5 fra november 1984
- Miljøstyrelsens Teknologiliste (<http://mst.dk/erhverv/landbrug/miljoeteknologi-og-bat/teknologilisten/> )
- Kommuneplan 2017- 29 for Favrskov Kommune
- Miljøstyrelsens Husdyrvejledning (<http://husdyrvejledning.mst.dk/> )

# Bilag 1. Anlæggets beliggenhed og planmæssige forhold

## 1. Beliggenhed, landskab og afstandskrav

### Miljøteknisk redegørelse

#### Beliggenhed

Anlægget ligger 200 meter vest for parcelhuskvarter i Thorsø og 850 meter sydvest for Aidt.



*Staldanlæggets placering ved rød prik.*

#### Landskab og udpegninger

Anlægget er ligger på en storbakket moræneflade i et område med spredt bebyggelse og dyrkede marker mod vest og nord. Terrænet omkring anlægget skråner nedad fra parcelhuskvarteret i øst mod Borre Å i vest. Terrænet har sparsom bevoksning. Anlægget er beliggende cirka 220 meter nordøst for tilløb til Borre Å.

Parcelhuskvarteret i Thorsø ligger cirka i kote 61 og anlægget ligger cirka i kote 51.

Anlægget ligger i et område, der i Kommuneplan 2017-29 er udpeget som særligt værdifuldt landbrugsområde.

Anlægget ligger udenfor fredninger, klitfredningslinje, strand-, sø-, å- og fortidsmindebeskyttelseslinjer, skov- og kirkebyggelinjer, fredede fortidsminder og beskyttede sten- og jorddiger.

#### Anlægget

Anlægget består af 2 eksisterende dybstrøelsesstalde til kvæg på i alt 557 m<sup>2</sup> og 3 staldafsnit med hestebokse på i alt 407 m<sup>2</sup> der tilsammen udgår 964 m<sup>2</sup>, heraf er 757 m<sup>2</sup> produktionsareal. Derudover er der

en eksisterende lade til kornlager, ridehal, rytterstue samt wc og saddeleum. Der bygges ikke nyt i forbindelsen med denne tilladelse.

Ved produktionsareal forstås det areal i fast placerede husdyranlæg, hvorpå dyrene kan opholde sig og har mulighed for at afsætte gødning.

### Møddingsplads

Møddingspladsen er placeret på betonplads under tag.

Anlæggets placering fremgår af situationsplanen nedenfor.

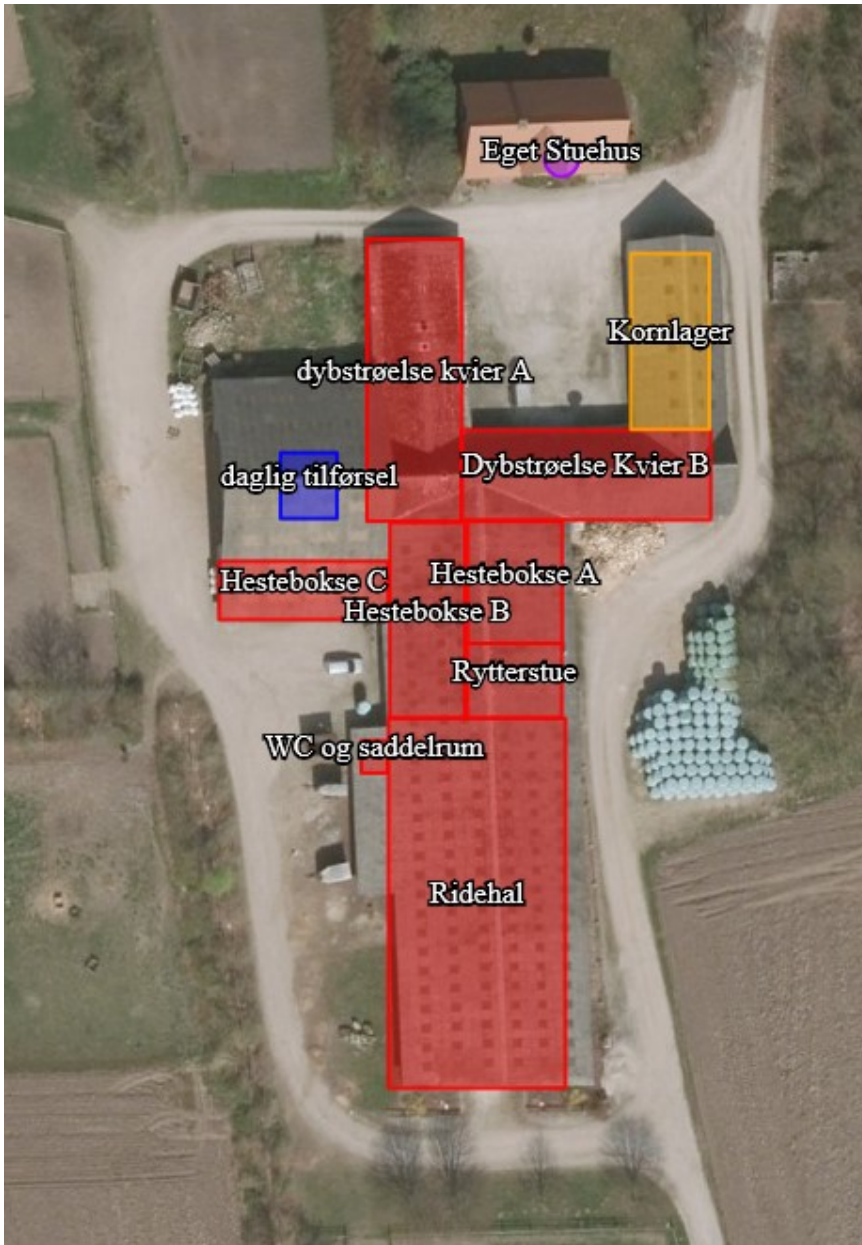

Situationsplan for husdyrbruget Tidselsbjergvej 2.

### Afstandskrav

Afstandskrav efter husdyrbruglovens § 6

|   | <b>Krav i meter</b> | <b>Afstand i meter</b>                            |
|---|---------------------|---|
| Eksisterende eller ifølge kommuneplanens rammedel fremtidigt byzone eller sommerhusområde   | <b>50</b>           | Cirka 170 meter fra Thorsø                        |
| Område i landzone, der i lokalplan er udlagt til boligformål, blandet bolig og erhvervsformål eller til offentlige formål med henblik på beboelse, institutioner, rekreative formål og lign | <b>50</b>           | Cirka 685 meter til område ved Skolegade i Thorsø |
| Nabobeboelse  | <b>50</b>           | Cirka 125 meter til Tidselsbjergvej 4             |

Afstandskrav efter husdyrbruglovens § 8

|                                 | <b>Krav i meter</b> | <b>Afstand i meter</b>              |
|---------------------------------|---------------------|-------------------------------------|
| Ikke-almene vandforsyningsanlæg | <b>25</b>           | Cirka 930 meter til Skolegade 34    |
| Almene vandforsyningsanlæg      | <b>50</b>           | Cirka 950 meter, Thorsø Vandværk    |
| Vandløb/dræn/sø                 | <b>15</b>           | Cirka 95 meter til sø mod nord      |
| Offentlig og privat fællesvej   | <b>15</b>           | Cirka 170 meter til Tidselsbjergvej |
| Levnedsmiddelvirksomhed         | <b>25</b>           | Mere end 25 meter                   |
| Beboelse på samme ejendom       | <b>15</b>           | 7 meter til stuehus                 |
| Naboskel                        | <b>30</b>           | Cirka 160 meter mod øst             |

### Kommunens bemærkninger og vurdering

Der bliver ikke opført nye bygninger eller anlæg til opbevaring af husdyrgødning i forbindelse med tilladelsen. Det ansøgte vil derfor ikke påvirke landskabet.

Afstandskravene i husdyrbruglovens §§ 6 og 8 gælder ved etablering, udvidelse eller ændring af husdyranlæg og gødnings- og ensilageopbevaringsanlæg på husdyrbrug, der medfører forøget forurening. Det ansøgte medfører ikke forøget forurening.

Afstandskravet til beboelse på samme ejendom ikke er overholdt, men der bygges ikke nyt. Det er derfor Favrskov Kommunes vurdering, at det ansøgte overholder afstandskravene i husdyrbruglovens §§ 6 og 8

## Bilag 2. Husdyrhold, staldanlæg og drift

### 1. Husdyrhold og staldindretning

#### Miljøteknisk redegørelse

##### Produktionens størrelse

Der søges om tilladelse til et givent produktionsareal i de eksisterende stalde frem for et bestemt antal dyr. Dermed bliver der mulighed for at udvide dyreholdet i eksisterende stalde. Der søges om et produktionsareal på 416 m<sup>2</sup> til kvæg og 341 m<sup>2</sup> til heste. Der bliver ikke opført nye stalde eller ændret i produktionsarealet i forbindelse med tilladelsen. Gulvtypene fremgår af skema nedenfor.

Ved produktionsareal forstås det areal i fast placerede husdyranlæg, hvorpå dyrene kan opholde sig og har mulighed for at afsætte gødning.

Der er samlet set tale om et produktionsareal på i alt 757 m<sup>2</sup>.

##### Staldindretning

De eksisterende stalde er indrettet som to dybstrøelsesstalder til kvier og tre afsnit med hestebokse ( A, B og C). Staldenes placering kan ses på nedenstående plantegning.

I nedenstående skema er vist, hvor stort et produktionsareal, der er i hver staldafsnit, hvilken gulvtype der må være, hvilke dyr der må opstaldes i hver staldafsnit, og i hvor lang en periode, dyrene skal være udegående og altså ikke have adgang til produktionsarealet.

| Stald               | Dyretype | Gulvtype    | Produktionsareal / Bruttoareal          | Udegående *) |
|---------------------|----------|-------------|---|--------------|
| Dybstrøelse kvier A | Kvier    | Dybstrøelse | 162 m <sup>2</sup> / 303 m <sup>2</sup> | 5            |
| Dybstrøelse kvier B | Kvier    | Dybstrøelse | 254 m <sup>2</sup> / 254 m <sup>2</sup> | 5            |
| Hestebokse A        | Heste    | Dybstrøelse | 130 m <sup>2</sup> / 130 m <sup>2</sup> | 0            |
| Hestebokse B        | Heste    | Dybstrøelse | 165 m <sup>2</sup> / 165 m <sup>2</sup> | 0            |
| Hestebokse C        | Heste    | Dybstrøelse | 46 m <sup>2</sup> / 46 m <sup>2</sup>   | 0            |

\*) Minimum 5 måneder om året skal kvæget være udegående uden adgang til stald.

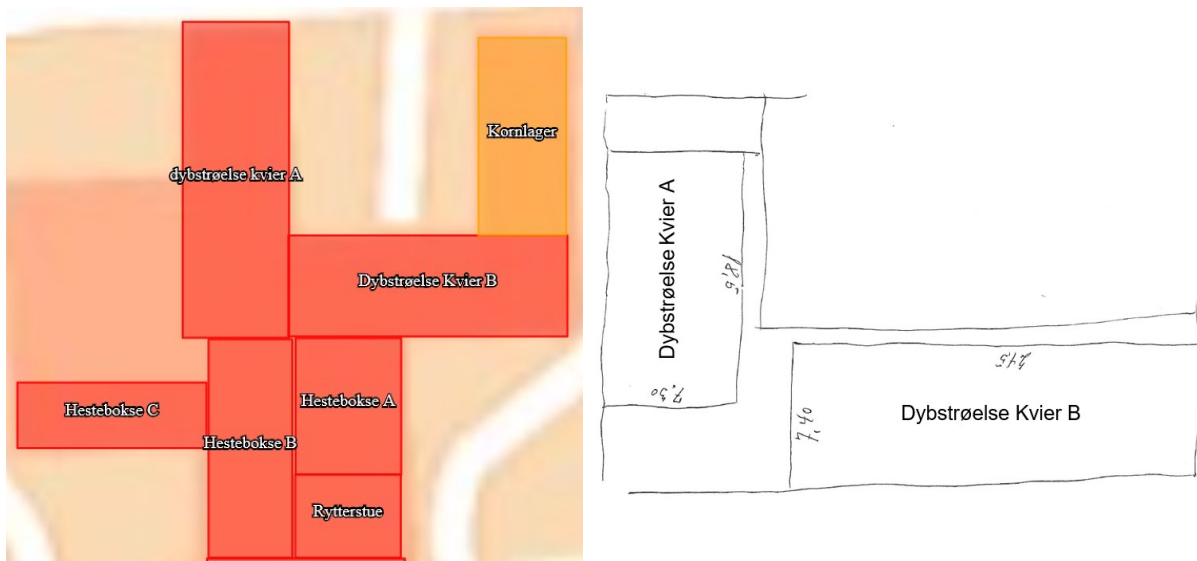

Oversigt over staldafsniternes placering. I stalden "Dybstrøelse Kvier A" er staldens areal kun delvist udnyttet.

## Kommunens bemærkninger og vurdering

Med henblik på overholdelse af forudsætningerne for beregningerne af ammoniakemission og lugtemission, er der stillet vilkår om, hvilke gulvtyper, hvilke dyretyper og hvor store produktionsarealer, der skal være i de forskellige staldafsnit. Der er desuden stillet vilkår til i hvor lang periode, bestemte dyretyper skal være udegående uden adgang til stalden.

Der skal ikke stilles vilkår om, hvor mange dyr der må opstaldes, jævnfør lovændringen pr. 1. august 2017, men Favrskov Kommune gør opmærksom på, at dyrevelfærdsreglerne for opstaldning altid skal overholdes.

## 2. Foderoplæg

### Miljøteknisk redegørelse

Foder opbevares i kornlade og i wrapballe.

### Kommunens bemærkninger og vurdering

Favrskov Kommune har ikke bemærkninger til foderoplaget.

## 3. Ventilation

### Miljøteknisk redegørelse

Der er naturlig ventilation i alle stalde.

### Kommunens bemærkninger og vurdering

Favrskov Kommune har ikke bemærkninger til ventilationen.



## Bilag 3. Gødningsproduktion og -håndtering

### 1. Gødningstyper

#### Miljøteknisk redegørelse

På ejendommen opbevares der kun husdyrgødning fra dyreholdet på ejendommen. Al husdyrgødning, som produceres på ejendommen, er dybstrøelse.

### 2. Fast husdyrgødning

#### Miljøteknisk redegørelse

##### *Oplag af fast husdyrgødning*

| Opbevaringsanlæg      | Byggeår | Kapacitet (m <sup>2</sup> ) | Tilladt oplagsareal (m <sup>2</sup> ) | Overdækning |
|-----------------------|---------|-----------------------------|---------------------------------------|-------------|
| Møddingsplads med tag | 1996    | 375                         | 42                                    | Med plastik |

#### Møddingsplads

Møddingspladsen består af et betonareal som er placeret under tag. Pladsen er etableret uden afløb til opsamlingsbeholder. Pladsen anvendes kun til hestemøg fra hesteboksene. Hestemøget herfra har et meget højt tørstofindhold og er derfor ikke saftafgivende. Hestemøget overdækkes med plastik.

#### Markstak

Markstak anvendes periodevis til lager af dybstrøelse fra kvæg og heste. Stakken placeres forskellige steder på harmoniarealet afhængig af hvor den skal tilføres. Stakken overdækkes med plast.

#### Kommunens bemærkninger og vurdering

Der er stillet vilkår om, at der kun må opbevares hestemøg på møddingspladsen, da Favrskov kommune vurderer at dybstrøelse fra kreaturerne kan være saftafgivende i modsætning til hestemøget.

Da ejendommen ligger bynært, er der stillet vilkår om at markstakke ikke må placeres nærmere end 100 meter fra nabobeboelse.

Favrskov Kommune vurderer, at opbevaringen af husdyrgødning med de stillede vilkår, kan overholde gældende regler.

## Bilag 4. Forurening og gener fra anlægget

### 1. Lugt

#### Miljøteknisk redegørelse

Miljøstyrelsens ansøgningssystem har beregnet hvilke afstande, der mindst skal være fra staldene til forskellige beboelsestyper, se tabellen nedenfor.

#### Byzone

Nærmeste byzone/sommerhusområde er Thorsø, som ligger cirka 185 meter øst for staldanlægget. Lugtgene afstanden er overholdt idet geneafstanden er beregnet til 0 meter.

#### Samlet bebyggelse

Nærmeste bolig i samlet bebyggelse uden landbrugspligt ligger på Ridder Munks Vej 37 cirka 241 meter øst for staldanlægget. Lugtgene afstanden er overholdt idet geneafstanden er beregnet til 0 meter.

#### Enkelt bolig

Nærmeste enkelt bolig uden landbrugspligt er Tidselsbjergvej 4, som ligger cirka 185 meter syd for staldanlægget. Lugtgene afstanden er overholdt idet geneafstanden er beregnet til 0 meter.

#### Kumulation

Hvis der er andre husdyrbrug, som medfører lugtgener til det samme punkt i byzone, samlet bebyggelse eller hos nabo, skærpes kravene til geneafstanden i forbindelse med ansøgningen. Der er ikke andre ejendomme med over 750 kg NH<sub>3</sub>-N pr. år indenfor 300 meter i forhold til byzone, samlet bebyggelse eller indenfor 100 meter i forhold til enkelt bolig.

| Områdetype   | Andre ejendomme med en ammoniakemission over 750 kg NH <sub>3</sub> -N | Geneafstanden: Lovens minimum afstand i meter | Beregnet gennemsnitsafstand fra anlæggets lugtcentrum i meter | Genekriterie overholdt |
|--|--|---|---|------------------------|
| Eksisterende eller, ifølge kommuneplanens rammedel, fremtidigt byzone- eller sommerhusområde   | 0  | 0   | 203   | Ja                     |
| Samlet bebyggelse i landzone eller område i landzone, der i lokalplan er udlagt til boligformål, blandet bolig og erhverv eller til offentlige formål med henblik på beboelse, institutioner, rekreative formål og lignende. | 0  | 0   | 241   | Ja                     |
| Enkelt bolig uden landbrugspligt   | 0  | 0   | 185   | Ja                     |

### **Konsekvensområde**

Konsekvensområdet for ejendommens lugtafgivelse er beregnet til 0 meter. Geneafstanden er beregnet til 0, selvom der er en faktisk lugt fra staldanlæggene. Dette skyldes at lugten er for lav til at lugtspredningen kan beregnes. Konsekvensområdet vil sige det område, hvor lugten fra ejendommen kan konstateres – uden at den af den grund vurderes, at være til gene for omkringboende.

### **Udbringning af husdyrgødning**

Der vil forekomme lugt i forbindelse med udbringning af husdyrgødning. Udbringningen vil være begrænset til få dage om året og reguleres via de generelle bestemmelser i husdyrgødningsbekendtgørelsen.

### **Kommunens bemærkninger og vurdering**

Lugtberegningerne viser, at lovens maksimalt tilladte lugtgeneafstande er overholdt. Lugtberegningerne forudsætter at der er et maksimalt produktionsareal på ejendommen, og at dyrene er fordelt i de staldafsnit og med de gulvtyper, som angivet i bilag 2. Der er derfor sat vilkår om, i hvilke staldafsnit, der må gå hvilke dyr, hvad gulvtypen og størrelsen af produktionsarealet skal være.

## **2. Fluer og andre skadedyr**

### **Miljøteknisk redegørelse**

#### **Fluer**

Fluer bekæmpes efter behov, men der er normalt ikke problemer med fluer på ejendommen da kvægstaldene står tomme og rengjorte i sommerhalvåret, hvor fluer er mest aktive.

#### **Rotter**

Ejendommen er tilmeldt rottebekæmpelse via Rovfluen.

### **Kommunens bemærkninger og vurdering**

#### **Fluer**

Fluer i stor mængde, kan give anledning til gener hos naboer, selvom disse ligger langt væk. Strøelse er gode udklækningssteder for fluerne, så en forebyggende bekæmpelse vil ofte være nødvendig. Der er derfor stillet vilkår om at bekæmpelse af fluer skal ske efter de retningslinjer, der anbefales i Instituts for Agroøkologis Skadedyrsguide. Disse opdateres løbende og det er ejers eget ansvar, at holde sig ajour med de opdaterede anvisninger.

#### **Rotter**

Enhver, der opdager rotter, har pligt til at anmelde det til kommunen. Tilhold af rotter forebygges, ved at sikre, at fodermidler opbevares utilgængeligt for rotter og ved at spild opsamles med det samme.

Favrskov Kommune vurderer ud fra ansøgers beskrivelse, at skadedyrsbekæmpelsen foregår efter gældende regler og anvisninger.

## **3. Støj fra anlæg og maskiner**

### **Miljøteknisk redegørelse**

De væsentligste stationære støjkloder fra husdyrbruget er højtryksrensere, korntørring og kornvalse. De stationære støjkloder er placeret eller anvendes inde i bygningerne.

### **Kommunens bemærkninger og vurdering**

Det vurderes, at husdyrbruget kan og skal overholde støjgrænserne for "Type 3. Blandet bolig og erhverv" i støjvejledningen nr. 5 / 1984, hvilket der er stillet vilkår om. Disse støjgrænser er anbefalet af Miljøstyrelsen for landbrugsvirksomheder i det åbne land.

Støjgrænserne forventes overholdt, da de mest støjende apparater er placeret indenfor afskærmning af bygninger.

Kommunen forventer ikke, at driften af husdyrbruget vil give anledning til væsentlige støjgener for naboer. Der er dog stillet vilkår om, at såfremt tilsynsmyndigheden skønner, at eventuelle klager vedrørende støj er velbegrundede, skal ejendommen for egen regning eftervise, at de stillede støjkrav er overholdt.

Markarbejde med traktorer og landbrugsmaskiner er ikke omfattet af ovennævnte støjgrænser.

## **4. Til- og frakørsel**

### **Miljøteknisk redegørelse**

#### **Til- og frakørsel fra ejendommen**

Til- og frakørsel fra ejendommen foregår ad Tidselsbjergvej via en cirka 120 meter lang indkørsel til ejendommen. Der ændres ikke i antallet af transporter i forhold til nudrift.

### **Kommunens bemærkninger og vurdering**

Det er Favrskov Kommunes vurdering, at der er gode adgangsveje i forbindelse med transport til og fra ejendommen. Kommunen vurderer desuden, at omfanget af transporter ikke vil antage et omfang, der vil være til gene for beboerne i området.

## **5. Støv**

### **Miljøteknisk redegørelse**

Der er en grusvej fra den offentlige vej ind til ejendommen. Ved tørt vejr kan transporter til og fra ejendommen medføre at støv fra grusvejen bliver hvirvlet op.

### **Kommunens bemærkninger og vurdering**

Støv fra vejen vurderes kun at forekomme i begrænset omfang. På grund af den relativ store afstand til omboende forventes der ingen væsentlig gener med støv fra husdyrbruget.

# Bilag 5. Husdyrbrugets påvirkning af natur og miljø

## 1. Ammoniak og natur

### Kommunens bemærkninger og vurdering

#### Ammoniakpåvirkning af natur

|  |              |
|--|--------------|
| Den samlede emission fra anlægget er beregnet til:                   | 413 kg N/år. |
| Meremissionen i forhold til nudrift fra anlægget er beregnet til:    | 204 kg N/år. |
| Meremissionen i forhold til 8-årsdrift fra anlægget er beregnet til: | 204 kg N/år. |

#### Kategori I-natur - Natura 2000

Nærmeste habitatområde er Natura 2000-område nr. 45 Gudenå og Gjern Bakker som er beliggende 6,7 km vest for anlægget.

Pga. den store afstand til habitatområdet, vurderes det, at udvidelsen ikke vil påvirke arter eller naturtyper i habitatområdet.

#### Kategori II-natur - § 7 naturtyper

Nærmeste § 7 areal i henhold til husdyrbrugloven (kategori II-natur) er et overdrev beliggende 1,7 km nordvest for anlægget.

I henhold til husdyrgodkendelsesbekendtgørelsen, må der for kategori II-naturtyper maksimalt være en totaldeposition på 1,0 kg N/ha/år.

Beregningerne viser at nærmeste kategori II-naturområde vil modtage en totaldeposition på 0,0 kg N/ha/år fra anlægget.

#### Kategori III-natur - § 3 beskyttede heder, overdrev og moser samt ammoniakfølsom skov

Kategori III-natur er heder, moser og overdrev, som er beskyttet efter naturbeskyttelseslovens § 3, samt ammoniakfølsomme skove, som er defineret i husdyrgodkendelsesbekendtgørelsen.

Det fremgår af husdyrgodkendelsesbekendtgørelsen, at kommunen vurdere konkret, om der skal fastsættes vilkår om maksimal merdeposition, og hvad det nødvendige krav til maksimal deposition skal være. Kravet må dog ikke være under en maksimal merdeposition på 1,0 kg N/ha/år.

Nærmeste kategori III-natur er en mose beliggende 385 km syd for staldanlægget. Der er en potentiel ammoniakfølsom skov tættere på anlægget. Der er ikke vurderet på om denne skov er ammoniakfølsom, idet merdeposition er på under 1,0 kg N/ha/år.

Beregning viser, at den nærmeste beliggende kategori III-natur ikke vil modtage en merdeposition.

#### § 3 beskyttede enge og søer i tilknytning til anlægget

Enge og søer er ligesom de øvrige naturtyper i naturbeskyttelseslovens § 3 beskyttede mod tilstandsændringer.

Ifølge klagenævnets praksis, og med henvisning til notat fra DMU (2005), vil en merdeposition på 1 kg N/ha/år eller mindre, som altovervejende hovedregel efter den tilgængelige viden, ikke medføre, at der sker

en tilstandsændring af de pågældende naturtyper, uanset hvilken tilførsel der sker samlet set, til området på ansøgningstidspunktet.

Det vurderes ud fra beregningerne, at der ikke er § 3 beskyttede enge og søer, der vil modtage en merdeposition på over 1 kg N/ha/år.

### **Samlet vurdering**

Ansøgningen overholder alle krav i forhold til påvirkning af kategori I, II og III-natur, ligesom det vurderes, at der ikke vil ske en tilstandsændring af naturområder, der er beskyttet af naturbeskyttelseslovens § 3.

## **2. Arter med særlige beskyttelseskrav (BILAG IV arter m.m.)**

### **Kommunens bemærkninger og vurdering**

Ifølge EF-habitatdirektivets artikel 12 skal der sikres en streng beskyttelse af en række dyre- og plantearter. En godkendelse må ikke kunne beskadige eller ødelægge yngle- eller rasteområder i det naturlige udbredelsesområde for de dyrearter, der er listet i habitatdirektivets bilag IVa eller ødelægge de plantearter, som er optaget i habitatdirektivets bilag IVb.

Kommunalbestyrelsen skal vurdere om merbelastningen med ammoniak, nitrat og fosfor vil skade yngle- og rasteområder for de strengt beskyttede arter på direktivets bilag IV. Herudover har kommunalbestyrelsen, i henhold til Rio-konventionen, en generel forpligtelse til at stoppe tilbagegangen i biodiversitet.

Der skønnes at være odder i Borre å som løber cirka 300 meter vest for anlægget. Der er således kendskab til bilag IV-arter indenfor 1000 meter fra anlægget

I forbindelse med i øvrigt lovlige driftsændringer, der ikke kræver tilladelser, godkendelser m.m. efter anden lovgivning, er det lodsejers eget ansvar at sikre sig, at driftsændringer ikke skader bilag IV-arters yngle- og rasteområder. For yderligere oplysninger henvises til hæftet: "Landbrugsdrift og beskyttelse af særlige arters yngle- og rasteområder" udgivet af Miljøministeriet og Videncentret for landbrug.

Som grundlag for vurderingen forudsættes det, at de stillede vilkår i godkendelsen overholdes. Af særlig betydning er desuden en hurtig reaktion og hensigtsmæssig adfærd i tilfælde af gylleuheld.

## **3. Konsekvensvurdering**

Det påhviler Favrskov Kommune konkret at vurdere, om en ansøgt aktivitet vil være i overensstemmelse med habitatbekendtgørelsen. I henhold til habitatbekendtgørelsen må der ikke gives tilladelse m.v., der kan indebære, at yngle- og rasteområder for habitatdirektivets bilag IV-arter beskadiges eller ødelægges. I de internationale naturbeskyttelsesområder (Natura 2000-områder) skal der sikres eller genoprettes en gunstig bevaringsstatus for de arter og naturtyper, områderne er udpeget for.

Der er foretaget en konsekvensvurdering af, om den ansøgte produktionsændring vil medføre forringelse af levesteder for Bilag IV-arter og/eller indvirke negativt på Natura 2000-områder.

Det vurderes, at udvidelsen ikke medfører forstyrrelser og forringelser for de arter, som de internationale naturbeskyttelsesområder er udpeget på baggrund af. Grundet stor afstand fra anlægget er der endvidere ikke Natura 2000-områder, som berøres af ammoniakemissionen fra anlægget.

**Bilag 6. Ansøgningskema 209183, version 8**

Husdyrgodkendelse.dk  
Ansøgningskema (209183)

Dette er en ansøgning om en tilladelse til et husdyrbrug efter husdyrbruglovens § 16 b.

Versionsnummer:  
8



Indsendelsesdato:  
12-01-2019

Genereringsdato:  
05-04-2019

#### Husdyrbruget

|                          |                   |
|--------------------------|-------------------|
| Husdyrbrugets CVR-nummer | 19148645          |
| Husdyrbrugets navn       | Claus Brokholm    |
| Beliggenhedsadresse      | Tidselsbjergvej 2 |
| Postnummer               | 8881              |
| By                       | Thorsø            |

#### Ejendom

|                |            |
|----------------|------------|
| Ejendomsnummer | 7100015670 |
| CHR numre      | 41720      |

#### Ansøger

|                    |                         |
|--------------------|-------------------------|
| Ansøger navn       | Claus Brokholm          |
| Ansøger adresse    | Tidselsbjergvej 2       |
| Ansøger postnummer | 8881                    |
| Ansøger by         | Thorsø                  |
| Ansøger telefon    | 20137051                |
| Ansøger email      | clausbrokholm@gmail.com |

#### Kort beskrivelse:

Her har uafbrudt været dyr på ejendommen siden lang tid (måske 30 år eller mere) før 1989, da jeg købte ejendommen. Her under både svin, kreaturer og heste. Vi har altså ingen flydende husdyrgødning, da alt er dybstrøelse. Dybstrøelsen hos kvierne muges ud 2-3 gange årligt. Så den opbevaringsplads med daglig tilførsel er udelukkende dybstrøelses hestemøg.

Der var engang mekanisk ventilation, men disse er pillet ned, så der er fri gennemstrømning af frisk luft i "skakterne", og dørene står stort set åbne alle steder ind til dyrene, så der er altid masser af frisk luft via den naturlige ventilation. Desuden er alle hestene ude hver dag typisk fra minimum 9-17. ofte længere i takt med antallet af timer med dagslys.



## Ansøgning (209183) | Gennemse & indsend

Her er alle indtastninger og beregningsresultater samlet på en side, der kan udskrives som en samlet PDF.

Dette er en ansøgning om en tilladelse til et husdyrbrug efter husdyrbruglovens § 16 b.

**Typen af IE - brug:**  
Ikke IE-brug

**Kort beskrivelse:**

Her har uafbrudt været dyr på ejendommen siden lang tid (måske 30 år eller mere) før 1989, da jeg købte ejendommen. Her under både svin, kreaturer og heste. Vi har altså ingen flydende husdyrgødning, da alt er dybstrøelse. Dybstrøelsen hos kvierne muges ud 2-3 gange årligt. Så den opbevaringsplads med daglig tilførsel er udelukkende dybstrøelses hestemøg. Der var engang mekanisk ventilation, men disse er pillet ned, så der er fri gennemstrømning af frisk luft i "skakterne", og dørene står stortset åbne alle steder ind til dyrene, så der er altid masser af frisk luft via den naturlige ventilation. Desuden er alle hestene ude hver dag typisk fra minimum 9-17. ofte længere i takt med antallet af timer med dagslys.

**Versionsnummer:**  
8

### 1. Basisoplysninger



Dette er et økologisk husdyrbrug

#### Husdyrbruget

|                     |                   |
|---------------------|-------------------|
| Bedrift Cvr         | 19148645          |
| Husdyrbrugets navn  | Claus Brokholm    |
| Beliggenhedsadresse | Tidselsbjergvej 2 |
| Postnummer          | 8881              |
| By                  | Thorsø            |

#### Ansøger

|                     |                         |
|---------------------|-------------------------|
| Ansøgers navn       | Claus Brokholm          |
| Ansøgers adresse    | Tidselsbjergvej 2       |
| Ansøgers postnummer | 8881                    |
| Ansøgers by         | Thorsø                  |
| Ansøgers telefon    | 20137051                |
| Ansøgers email      | clausbrokholm@gmail.com |

#### Ejendom

|                |            |
|----------------|------------|
| Ejendomsnummer | 7100015670 |
| CHR numre      | 41720      |

#### Matrikler på ejendomsnummer

Matrikel: 18h - Grølsted By, Skorup

Matrikel: 6a - Tungelund By, Aidt

## 2. Overblik over stalde og produktioner

| Stalde og produktioner |                                  |                      |            |  |                         |                                    |
|------------------------|----------------------------------|----------------------|------------|--|-------------------------|------------------------------------|
| Staldnavn              | Staldstørrelse (m <sup>2</sup> ) | Ventilation          | Kildehøjde | Produktion                                       | Antal måneder udegående | Produktionsareal (m <sup>2</sup> ) |
| <b>Ansøgt drift</b>    |                                  |                      |            |  |                         |                                    |
| dybstrøelse kvier A    | 303                              | Naturlig ventilation | 3 m        | (#168027) Malkekøer, kvier og stude. Dybstrøelse | 5                       | 162                                |
| Dybstrøelse Kvier B    | 254                              | Naturlig ventilation | 3 m        | (#168028) Malkekøer, kvier og stude. Dybstrøelse | 5                       | 254                                |
| Hestebokse A           | 130                              | Naturlig ventilation | 6 m        | (#151131) Heste. Dybstrøelse                     | 0                       | 130                                |
| Hestebokse B           | 165                              | Naturlig ventilation | 3 m        | (#151132) Heste. Dybstrøelse                     | 0                       | 165                                |
| Hestebokse C           | 112                              | Naturlig ventilation | 3 m        | (#151133) Heste. Dybstrøelse                     | 0                       | 46                                 |
| Ridehal                | 739                              | Blandet ventilation  | 3 m        |  |                         |                                    |
| Rytterstue             | 79                               | Blandet ventilation  | 3 m        |  |                         |                                    |
| WC og saddeleum        | 10                               | Blandet ventilation  | 3 m        |  |                         |                                    |
| <b>Sum</b>             |                                  |                      |            |  |                         | <b>757</b>                         |
| <b>Nudrift</b>         |                                  |                      |            |  |                         |                                    |
| Hestebokse A           | 130                              | Naturlig ventilation | 6 m        | (#143540) Heste. Dybstrøelse                     | 0                       | 130                                |
| Hestebokse B           | 165                              | Naturlig ventilation | 3 m        | (#143538) Heste. Dybstrøelse                     | 0                       | 165                                |
| Hestebokse C           | 112                              | Naturlig ventilation | 3 m        | (#143539) Heste. Dybstrøelse                     | 0                       | 46                                 |
| Ridehal                | 739                              | Blandet ventilation  | 3 m        |  |                         |                                    |
| Rytterstue             | 79                               | Blandet ventilation  | 3 m        |  |                         |                                    |
| WC og saddeleum        | 10                               | Blandet ventilation  | 3 m        |  |                         |                                    |
| <b>Sum</b>             |                                  |                      |            |  |                         | <b>341</b>                         |
| <b>8 års drift</b>     |                                  |                      |            |  |                         |                                    |
| Hestebokse A           | 130                              | Naturlig ventilation | 6 m        | (#151136) Heste. Dybstrøelse                     | 0                       | 130                                |

| Staldnavn       | Staldstørrelse (m <sup>2</sup> ) | Ventilation          | Kildehøjde | Produktion                   | Antal måneder udegående | Produktionsareal (m <sup>2</sup> ) |
|-----------------|----------------------------------|----------------------|------------|------------------------------|-------------------------|------------------------------------|
| Hestebokse B    | 165                              | Naturlig ventilation | 3 m        | (#151137) Heste. Dybstrøelse | 0                       | 165                                |
| Hestebokse C    | 112                              | Naturlig ventilation | 3 m        | (#151138) Heste. Dybstrøelse | 0                       | 46                                 |
| Ridehal         | 739                              | Blandet ventilation  | 3 m        |                              |                         |                                    |
| Rytterstue      | 79                               | Blandet ventilation  | 3 m        |                              |                         |                                    |
| WC og saddeleum | 10                               | Blandet ventilation  | 3 m        |                              |                         |                                    |
| <b>Sum</b>      |                                  |                      |            |                              |                         | <b>341</b>                         |

## 2.1 Yderligere oplysninger om staldafsnit

### Staldnavn: dybstrøelse kvier A

Brutto areal

### 3. Overblik over husdyrgødning

| Opbevaringslagre |           |                        |                                       |           |                         |
|------------------|-----------|------------------------|---------------------------------------|-----------|-------------------------|
| Navn             | Lagertype | Yderligere oplysninger | Bedste tilgængelige opbevaringsteknik | Dimension | Areal (m <sup>2</sup> ) |
| Ansøgt drift     |           |                        |                                       |           |                         |
| daglig tilførsel | Fast      |                        |                                       | 7*6*2     | 42                      |
| Nudrift          |           |                        |                                       |           |                         |
| daglig tilførsel | Fast      |                        |                                       | 7*6*2     | 42                      |
| 8 års drift      |           |                        |                                       |           |                         |
| daglig tilførsel | Fast      |                        |                                       | 7*6*2     | 42                      |

| Gødningsandele   |                           |                    |                         |
|------------------|---------------------------|--------------------|-------------------------|
| Lagernavn        | Gødningstype              | Øvrige oplysninger | Areal (m <sup>2</sup> ) |
| Ansøgt drift     |                           |                    |                         |
| daglig tilførsel | Kvæg, heste, får og geder |                    | 42                      |
| Nudrift          |                           |                    |                         |
| daglig tilførsel | Kvæg, heste, får og geder |                    | 42                      |
| 8 års drift      |                           |                    |                         |
| daglig tilførsel | Kvæg, heste, får og geder |                    | 42                      |

## 4. Ammoniakemission

### 4.1 Samlet ammoniakemission fra husdyrbruget (stald og lager)

| Driftstype:  | Ammoniakemission fra staldafsnit (kg NH <sub>3</sub> -N/år) | Ammoniakemission fra lagre (kg NH <sub>3</sub> -N/år) | Ammoniakemission fra husdyrbruget (kg NH <sub>3</sub> -N/år) |
|--------------|---|---|--|
| Ansøgt drift | 398,2   | 15,1  | 413,3  |
| Nudrift      | 194,4   | 15,1  | 209,5  |
| 8 års-drift  | 194,4   | 15,1  | 209,5  |

### 4.2 Resultater fra staldafsnit

#### 4.2.1 Ammoniakemission og reducerende tiltag på staldafsnit og produktioner

| Navn på staldafsnit:<br><i>dybstrøelse kvier A</i> |                                    |   |   |   |   |
|--|------------------------------------|---|---|---|---|
| Produktion   | Produktionsareal (m <sup>2</sup> ) | Ammoniakemission (kg NH <sub>3</sub> -N/år) | Reduktion, udegående dyr (kg NH <sub>3</sub> -N/år) | Effekt, miljøteknologi (kg NH <sub>3</sub> -N/år) | Faktisk ammoniakemission (kg NH <sub>3</sub> -N/år) |
| <b>Ansøgt drift</b>                                |                                    |   |   |   |   |
| (#168027) Malkekøer, kvier og stude. Dybstrøelse   | 162                                | 136,1                                       | 56,7  | 0,0   | 79,4  |
| <b>Nudrift - Ingen data</b>                        |                                    |   |   |   |   |
| <b>8 års-drift - Ingen data</b>                    |                                    |   |   |   |   |

| Navn på staldafsnit:<br><i>Dybstrøelse Kvier B</i> |                                    |   |   |   |   |
|--|------------------------------------|---|---|---|---|
| Produktion   | Produktionsareal (m <sup>2</sup> ) | Ammoniakemission (kg NH <sub>3</sub> -N/år) | Reduktion, udegående dyr (kg NH <sub>3</sub> -N/år) | Effekt, miljøteknologi (kg NH <sub>3</sub> -N/år) | Faktisk ammoniakemission (kg NH <sub>3</sub> -N/år) |
| <b>Ansøgt drift</b>                                |                                    |   |   |   |   |
| (#168028) Malkekøer, kvier og stude. Dybstrøelse   | 254                                | 213,4                                       | 88,9  | 0,0   | 124,5   |
| <b>Nudrift - Ingen data</b>                        |                                    |   |   |   |   |
| <b>8 års-drift - Ingen data</b>                    |                                    |   |   |   |   |

| Navn på staldafsnit:<br><i>Hestebokse A</i> |                                    |   |   |   |   |
|---|------------------------------------|---|---|---|---|
| Produktion                                  | Produktionsareal (m <sup>2</sup> ) | Ammoniakemission (kg NH <sub>3</sub> -N/år) | Reduktion, udegående dyr (kg NH <sub>3</sub> -N/år) | Effekt, miljøteknologi (kg NH <sub>3</sub> -N/år) | Faktisk ammoniakemission (kg NH <sub>3</sub> -N/år) |
| <b>Ansøgt drift</b>                         |                                    |   |   |   |   |
| (#151131) Heste. Dybstrøelse                | 130                                | 74,1  | 0,0   | 0,0   | 74,1  |
| <b>Nudrift</b>                              |                                    |   |   |   |   |
| (#143540) Heste. Dybstrøelse                | 130                                | 74,1  | 0,0   | 0,0   | 74,1  |
| <b>8 års-drift</b>                          |                                    |   |   |   |   |
| (#151136) Heste. Dybstrøelse                | 130                                | 74,1  | 0,0   | 0,0   | 74,1  |

| Navn på staldafsnit:<br><i>Hestebokse B</i> |                                    |   |   |   |   |
|---|------------------------------------|---|---|---|---|
| Produktion                                  | Produktionsareal (m <sup>2</sup> ) | Ammoniakemission (kg NH <sub>3</sub> -N/år) | Reduktion, udegående dyr (kg NH <sub>3</sub> -N/år) | Effekt, miljøteknologi (kg NH <sub>3</sub> -N/år) | Faktisk ammoniakemission (kg NH <sub>3</sub> -N/år) |
| <b>Ansøgt drift</b>                         |                                    |   |   |   |   |
| (#151132) Heste. Dybstrøelse                | 165                                | 94,0  | 0,0   | 0,0   | 94,0  |
| <b>Nudrift</b>                              |                                    |   |   |   |   |
| (#143538) Heste. Dybstrøelse                | 165                                | 94,0  | 0,0   | 0,0   | 94,0  |
| <b>8 års-drift</b>                          |                                    |   |   |   |   |
| (#151137) Heste. Dybstrøelse                | 165                                | 94,0  | 0,0   | 0,0   | 94,0  |

| Navn på staldafsnit:<br><i>Hestebokse C</i> |                                    |   |   |   |   |
|---|------------------------------------|---|---|---|---|
| Produktion                                  | Produktionsareal (m <sup>2</sup> ) | Ammoniakemission (kg NH <sub>3</sub> -N/år) | Reduktion, udegående dyr (kg NH <sub>3</sub> -N/år) | Effekt, miljøteknologi (kg NH <sub>3</sub> -N/år) | Faktisk ammoniakemission (kg NH <sub>3</sub> -N/år) |
| <b>Ansøgt drift</b>                         |                                    |   |   |   |   |
| (#151133) Heste. Dybstrøelse                | 46                                 | 26,2  | 0,0   | 0,0   | 26,2  |
| <b>Nudrift</b>                              |                                    |   |   |   |   |
| (#143539) Heste. Dybstrøelse                | 46                                 | 26,2  | 0,0   | 0,0   | 26,2  |
| <b>8 års-drift</b>                          |                                    |   |   |   |   |
| (#151138) Heste. Dybstrøelse                | 46                                 | 26,2  | 0,0   | 0,0   | 26,2  |

## 4.3 Resultater for lagre

### 4.3.2 Andele af gødningstyper i og ammoniakemission fra lagre med fast husdyrgødning

| Lagre med fast husdyrgødning |  |                           |  |   |   |
|------------------------------|--|---------------------------|--|---|---|
| Lagernavn                    | Grundareal for lager (m <sup>2</sup> ) | Gødningstype for andel    | Areal af andel af gødningstype (m <sup>2</sup> ) | Areal af andel udgør af samlet grundareal (%) | Ammoniakemission fra andel (kg NH <sub>3</sub> -N/år) |
| <b>Ansøgt drift</b>          |  |                           |  |   |   |
| daglig tilførsel             | 42                                     | Kvæg, heste, får og geder | 42   | 100   | 15,1  |
| <b>Nudrift</b>               |  |                           |  |   |   |
| daglig tilførsel             | 42                                     | Kvæg, heste, får og geder | 42   | 100   | 15,1  |
| <b>8 års-drift</b>           |  |                           |  |   |   |
| daglig tilførsel             | 42                                     | Kvæg, heste, får og geder | 42   | 100   | 15,1  |

### 4.3.3 Oversigt over husdyrgødningstyper produceret i ansøgt drift

|  |
|--|
| <b>Gødningstyper produceret fra de valgte dyretype og staldsystemer</b><br><i>Gødningstype fra produktion: Kvæg, heste, får og geder</i> |
| <b>Angivne gødningstyper i indtegnede lagre</b><br><i>Gødningstype fra lager: Kvæg, heste, får og geder</i>                              |



## 5. BAT



Du er under grænsen for BAT på 750 Kg NH<sub>3</sub>-N/år og dette afsnit er derfor ikke relevant for din ansøgning på nuværende tidspunkt.

---



## 6. Nabopåvirkning

### 6.1 Samlet resultat af lugtberegning

| Bebyggelse          | Kumulation | Model | Ukorrigeret geneafstand | Korrigeret geneafstand | Vægtet gennemsnits- afstand | Genekriterie overholdt |
|---------------------|------------|-------|-------------------------|------------------------|-----------------------------|------------------------|
| Ridder Munks Vej 37 | 0          | NY    | 0*                      | 0*                     | 241,4                       | Ja                     |
| Tidselsbjergvej 2   | 0          | NY    | 0                       | 0                      | 55,6                        | Ja                     |
| Tidselsbjergvej 3   | 0          | NY    | 0*                      | 0*                     | 214,6                       | Ja                     |
| Tidselsbjergvej 4   | 0          | NY    | 0*                      | 0*                     | 184,7                       | Ja                     |
| Aidt By, Aidt       | 0          | NY    | 0                       | 0                      | 876,1                       | Ja                     |
| Tungelund By, Aidt  | 0          | NY    | 0*                      | 0*                     | 202,6                       | Ja                     |

#### 6.2.1 Forklaring til samlet resultat af lugtberegning

\* Geneafstanden fra NY modellen er 0, selvom der er en faktisk lugt fra staldgruppen. Dette skyldes at lugten er for lav til at lugtspredningen kan beregnes.

**Konsekvenszone: 0 m**

### 6.3 Lugtgeneberegninger - detaljer om staldafsnit

#### Bebyggelse: Ridder Munks Vej 37 Opretter: Ansøger

| # | Staldafsnit         | Afstand(m) | Placering 300-60 grader |
|---|---------------------|------------|-------------------------|
| 1 | Dybstrøelse Kvier B | 226,4      | Nej                     |
| 2 | Hestebokse A        | 233,8      | Nej                     |
| 3 | Rytterstue          | 234,2      | Nej                     |
| 4 | Ridehal             | 240,7      | Nej                     |
| 5 | Hestebokse B        | 243,2      | Nej                     |
| 6 | dybstrøelse kvier A | 245,3      | Nej                     |
| 7 | WC og saddeleum     | 249,7      | Nej                     |
| 8 | Hestebokse C        | 256,3      | Nej                     |

#### Bebyggelse: Tidselsbjergvej 2 Opretter: Ansøger

| # | Staldafsnit         | Afstand(m) | Placering 300-60 grader |
|---|---------------------|------------|-------------------------|
| 1 | dybstrøelse kvier A | 31,9       | Nej                     |
| 2 | Dybstrøelse Kvier B | 43,4       | Nej                     |
| 3 | Hestebokse A        | 53,2       | Nej                     |
| 4 | Hestebokse C        | 56,5       | Nej                     |
| 5 | Hestebokse B        | 57,1       | Nej                     |
| 6 | Rytterstue          | 63,6       | Nej                     |
| 7 | WC og saddeleum     | 72,2       | Nej                     |
| 8 | Ridehal             | 87,1       | Nej                     |

#### Bebyggelse: Tidselsbjergvej 3 Opretter: Ansøger

| # | Staldafsnit         | Afstand(m) | Placering 300-60 grader |
|---|---------------------|------------|-------------------------|
| 1 | Ridehal             | 184,4      | Ja                      |
| 2 | WC og saddeleum     | 203,3      | Ja                      |
| 3 | Rytterstue          | 203,7      | Ja                      |
| 4 | Hestebokse A        | 213,2      | Ja                      |
| 5 | Hestebokse B        | 213,5      | Ja                      |
| 6 | Dybstrøelse Kvier B | 220,9      | Ja                      |
| 7 | Hestebokse C        | 222,4      | Ja                      |
| 8 | dybstrøelse kvier A | 237,2      | Ja                      |

#### Bebyggelse: Tidselsbjergvej 4 Opretter: Ansøger

| # | Staldafsnit         | Afstand(m) | Placering 300-60 grader |
|---|---------------------|------------|-------------------------|
| 1 | Ridehal             | 152,3      | Ja                      |
| 2 | WC og saddeleum     | 169,5      | Ja                      |
| 3 | Rytterstue          | 175,3      | Ja                      |
| 4 | Hestebokse B        | 182,8      | Ja                      |
| 5 | Hestebokse A        | 185,7      | Ja                      |
| 6 | Hestebokse C        | 188,3      | Ja                      |
| 7 | Dybstrøelse Kvier B | 196,5      | Ja                      |
| 8 | dybstrøelse kvier A | 208,3      | Ja                      |

| Bebyggelse: Aidt By, Aidt<br>Opretter: Ansøger |                     |            |                         |
|--|---------------------|------------|-------------------------|
| #  | Staldafsnit         | Afstand(m) | Placering 300-60 grader |
| 1  | Dybstrøelse Kvier B | 856,8      | Nej                     |
| 2  | dybstrøelse kvier A | 857,5      | Nej                     |
| 3  | Hestebokse A        | 870,5      | Nej                     |
| 4  | Hestebokse B        | 878,7      | Nej                     |
| 5  | Rytterstue          | 879,6      | Nej                     |
| 6  | Hestebokse C        | 882,7      | Nej                     |
| 7  | WC og saddeleum     | 894,0      | Nej                     |
| 8  | Ridehal             | 902,2      | Nej                     |

| Bebyggelse: Tungelund By, Aidt<br>Opretter: Ansøger |                     |            |                         |
|---|---------------------|------------|-------------------------|
| #   | Staldafsnit         | Afstand(m) | Placering 300-60 grader |
| 1   | Dybstrøelse Kvier B | 187,9      | Nej                     |
| 2   | Hestebokse A        | 195,1      | Nej                     |
| 3   | Rytterstue          | 195,4      | Nej                     |
| 4   | Ridehal             | 202,0      | Nej                     |
| 5   | Hestebokse B        | 204,4      | Nej                     |
| 6   | dybstrøelse kvier A | 206,9      | Nej                     |
| 7   | WC og saddeleum     | 210,8      | Nej                     |
| 8   | Hestebokse C        | 217,5      | Nej                     |

## 6.4 Lugtemission fra produktioner

| Ansøgt drift        |               |                         |             |               |                         |                     |                     |                                    |
|---------------------|---------------|-------------------------|-------------|---------------|-------------------------|---------------------|---------------------|------------------------------------|
| Staldafsnit         |               |                         |             |               |                         |                     |                     |                                    |
| dybstrøelse kvier A | Produktionsid | Antal måneder udegående | Lugt (LE/s) | Lugt (OU/s)   | Effekt af teknologi (%) | Faktisk lugt (LE/s) | Faktisk lugt (OU/s) | Produktionsareal (m <sup>2</sup> ) |
|                     | 168027        | 5                       | 0           | 0             | 0                       | 0                   | 0                   | 162                                |
| Dybstrøelse Kvier B | Produktionsid | Antal måneder udegående | Lugt (LE/s) | Lugt (OU/s)   | Effekt af teknologi (%) | Faktisk lugt (LE/s) | Faktisk lugt (OU/s) | Produktionsareal (m <sup>2</sup> ) |
|                     | 168028        | 5                       | 0           | 0             | 0                       | 0                   | 0                   | 254                                |
| Hestebokse A        | Produktionsid | Antal måneder udegående | Lugt (LE/s) | Lugt (OU/s)   | Effekt af teknologi (%) | Faktisk lugt (LE/s) | Faktisk lugt (OU/s) | Produktionsareal (m <sup>2</sup> ) |
|                     | 151131        | 0                       | 0,0         | 897,0         | 0                       | 0,0                 | 897,0               | 130                                |
| Hestebokse B        | Produktionsid | Antal måneder udegående | Lugt (LE/s) | Lugt (OU/s)   | Effekt af teknologi (%) | Faktisk lugt (LE/s) | Faktisk lugt (OU/s) | Produktionsareal (m <sup>2</sup> ) |
|                     | 151132        | 0                       | 0,0         | 1138,5        | 0                       | 0,0                 | 1138,5              | 165                                |
| Hestebokse C        | Produktionsid | Antal måneder udegående | Lugt (LE/s) | Lugt (OU/s)   | Effekt af teknologi (%) | Faktisk lugt (LE/s) | Faktisk lugt (OU/s) | Produktionsareal (m <sup>2</sup> ) |
|                     | 151133        | 0                       | 0,0         | 317,4         | 0                       | 0,0                 | 317,4               | 46                                 |
| <b>Sum</b>          |               |                         | <b>0</b>    | <b>2352,9</b> |                         | <b>0</b>            | <b>2352,9</b>       |                                    |

| Nudrift      |               |                         |             |               |                         |                     |                     |                                    |
|--------------|---------------|-------------------------|-------------|---------------|-------------------------|---------------------|---------------------|------------------------------------|
| Staldafsnit  |               |                         |             |               |                         |                     |                     |                                    |
|              | Produktionsld | Antal måneder udegående | Lugt (LE/s) | Lugt (OU/s)   | Effekt af teknologi (%) | Faktisk lugt (LE/s) | Faktisk lugt (OU/s) | Produktionsareal (m <sup>2</sup> ) |
| Hestebokse A | 143540        | 0                       | 0,0         | 897,0         | 0                       | 0,0                 | 897,0               | 130                                |
| Hestebokse B | 143538        | 0                       | 0,0         | 1138,5        | 0                       | 0,0                 | 1138,5              | 165                                |
| Hestebokse C | 143539        | 0                       | 0,0         | 317,4         | 0                       | 0,0                 | 317,4               | 46                                 |
| <b>Sum</b>   |               |                         | <b>0</b>    | <b>2352,9</b> |                         | <b>0</b>            | <b>2352,9</b>       |                                    |

## 7. Naturområder

### 7.1 Samlet resultat af ammoniakberegninger

**Samlet emission:** 413,3 (kg NH<sub>3</sub>-N/år)

**Meremission (8 års-drift)** 203,8 (kg NH<sub>3</sub>-N/år)

**Meremission (nudrift)** 203,8 (kg NH<sub>3</sub>-N/år)

### 7.2 Overblik over naturpunkter

| Naturpunkt: SØ 2            |                   |
|-----------------------------|-------------------|
| Kategori                    | Kategori 3        |
| Oprettet                    | Sagsbehandler     |
| Ruhed                       | Skov              |
| Beskrivelse                 |                   |
| Kumulation                  | Nul ejendomme (0) |
| Merdeposition (8 års-drift) | 0,2 kg N/ha/år    |
| Merdeposition (nudrift)     | 0,2 kg N/ha/år    |
| Total deposition            | 0,4 kg N/ha/år    |

| Naturlinjer til punkt: SØ 2 |              |                        |                            |                              |
|-----------------------------|--------------|------------------------|----------------------------|------------------------------|
| Naturlinje fra              | Ruhed opland | Merdeposition          | Merdeposition              | Totaldeposition (kg N/ha/år) |
|                             |              | (nudrift) (kg N/ha/år) | (8 års-drift) (kg N/ha/år) |                              |
| S: Hestebokse A             | Landbrug0,0  | 0,0                    | 0,0                        | 0,1                          |
| S: Hestebokse B             | Landbrug0,0  | 0,0                    | 0,0                        | 0,1                          |
| S: Hestebokse C             | Landbrug0,0  | 0,0                    | 0,0                        | 0,0                          |
| G: daglig tilførsel         | Landbrug0,0  | 0,0                    | 0,0                        | 0,0                          |
| S: dybstrøelse kvier A      | Landbrug0,1  | 0,1                    | 0,1                        | 0,1                          |
| S: Dybstrøelse Kvier B      | Landbrug0,1  | 0,1                    | 0,1                        | 0,1                          |
| S: Ridehal                  | Landbrug0,0  | 0,0                    | 0,0                        | 0,0                          |
| S: Rytterstue               | Landbrug0,0  | 0,0                    | 0,0                        | 0,0                          |
| S: WC og saddeleum          | Landbrug0,0  | 0,0                    | 0,0                        | 0,0                          |

| Naturpunkt: SØ              |                   |
|-----------------------------|-------------------|
| Kategori                    | Kategori 3        |
| Oprettet                    | Sagsbehandler     |
| Ruhed                       | Skov              |
| Beskrivelse                 |                   |
| Kumulation                  | Nul ejendomme (0) |
| Merdeposition (8 års-drift) | 0,8 kg N/ha/år    |
| Merdeposition (nudrift)     | 0,8 kg N/ha/år    |
| Total deposition            | 1,3 kg N/ha/år    |

| Naturlinjer til punkt: SØ |              |                        |                            |                              |
|---------------------------|--------------|------------------------|----------------------------|------------------------------|
| Naturlinje fra            | Ruhed opland | Merdeposition          | Merdeposition              | Totaldeposition (kg N/ha/år) |
|                           |              | (nudrift) (kg N/ha/år) | (8 års-drift) (kg N/ha/år) |                              |
| S: Hestebokse A           | Landbrug0,0  | 0,0                    | 0,0                        | 0,2                          |
| S: Hestebokse B           | Landbrug0,0  | 0,0                    | 0,0                        | 0,3                          |
| S: Hestebokse C           | Landbrug0,0  | 0,0                    | 0,0                        | 0,1                          |
| G: daglig tilførsel       | Landbrug0,0  | 0,0                    | 0,0                        | 0,0                          |
| S: dybstrøelse kvier A    | Landbrug0,4  | 0,4                    | 0,4                        | 0,4                          |
| S: Dybstrøelse Kvier B    | Landbrug0,4  | 0,4                    | 0,4                        | 0,4                          |
| S: Ridehal                | Landbrug0,0  | 0,0                    | 0,0                        | 0,0                          |
| S: Rytterstue             | Landbrug0,0  | 0,0                    | 0,0                        | 0,0                          |
| S: WC og saddeleum        | Landbrug0,0  | 0,0                    | 0,0                        | 0,0                          |

| Naturpunkt: Overdrev 2      |                   |
|-----------------------------|-------------------|
| Kategori                    | Kategori 2        |
| Opretter                    | Sagsbehandler     |
| Ruhed                       | Skov              |
| Beskrivelse                 |                   |
| Kumulation                  | Nul ejendomme (0) |
| Merdeposition (8 års-drift) | 0,0 kg N/ha/år    |
| Merdeposition (nudrift)     | 0,0 kg N/ha/år    |
| Total deposition            | 0,0 kg N/ha/år    |

| Naturlinjer til punkt: Overdrev 2 |              |                                      |  |                              |
|-----------------------------------|--------------|--------------------------------------|--|------------------------------|
| Naturlinje fra                    | Ruhed opland | Merdeposition (nudrift) (kg N/ha/år) | Merdeposition (8 års-drift) (kg N/ha/år) | Totaldeposition (kg N/ha/år) |
| S: Hestebokse A                   | Landbrug0,0  | 0,0                                  | 0,0                                      | 0,0                          |
| S: Hestebokse B                   | Landbrug0,0  | 0,0                                  | 0,0                                      | 0,0                          |
| S: Hestebokse C                   | Landbrug0,0  | 0,0                                  | 0,0                                      | 0,0                          |
| G: daglig tilførsel               | Landbrug0,0  | 0,0                                  | 0,0                                      | 0,0                          |
| S: dybstrøelse kvier A            | Landbrug0,0  | 0,0                                  | 0,0                                      | 0,0                          |
| S: Dybstrøelse Kvier B            | Landbrug0,0  | 0,0                                  | 0,0                                      | 0,0                          |
| S: Ridehal                        | Landbrug0,0  | 0,0                                  | 0,0                                      | 0,0                          |
| S: Rytterstue                     | Landbrug0,0  | 0,0                                  | 0,0                                      | 0,0                          |
| S: WC og saddeleum                | Landbrug0,0  | 0,0                                  | 0,0                                      | 0,0                          |

| Naturpunkt: Natura 2000     |                   |
|-----------------------------|-------------------|
| Kategori                    | Kategori 1        |
| Opretter                    | Sagsbehandler     |
| Ruhed                       | Skov              |
| Beskrivelse                 |                   |
| Kumulation                  | Nul ejendomme (0) |
| Merdeposition (8 års-drift) | 0,0 kg N/ha/år    |
| Merdeposition (nudrift)     | 0,0 kg N/ha/år    |
| Total deposition            | 0,0 kg N/ha/år    |

| Naturlinjer til punkt: Natura 2000 |              |                                      |  |                              |
|------------------------------------|--------------|--------------------------------------|--|------------------------------|
| Naturlinje fra                     | Ruhed opland | Merdeposition (nudrift) (kg N/ha/år) | Merdeposition (8 års-drift) (kg N/ha/år) | Totaldeposition (kg N/ha/år) |
| S: Hestebokse A                    | Landbrug0,0  | 0,0                                  | 0,0                                      | 0,0                          |
| S: Hestebokse B                    | Landbrug0,0  | 0,0                                  | 0,0                                      | 0,0                          |
| S: Hestebokse C                    | Landbrug0,0  | 0,0                                  | 0,0                                      | 0,0                          |
| G: daglig tilførsel                | Landbrug0,0  | 0,0                                  | 0,0                                      | 0,0                          |
| S: dybstrøelse kvier A             | Landbrug0,0  | 0,0                                  | 0,0                                      | 0,0                          |
| S: Dybstrøelse Kvier B             | Landbrug0,0  | 0,0                                  | 0,0                                      | 0,0                          |
| S: Ridehal                         | Landbrug0,0  | 0,0                                  | 0,0                                      | 0,0                          |
| S: Rytterstue                      | Landbrug0,0  | 0,0                                  | 0,0                                      | 0,0                          |
| S: WC og saddeleum                 | Landbrug0,0  | 0,0                                  | 0,0                                      | 0,0                          |

| Naturpunkt: mose 12         |                   |
|-----------------------------|-------------------|
| Kategori                    | Kategori 3        |
| Opretter                    | Ansøger           |
| Ruhed                       | Skov              |
| Beskrivelse                 |                   |
| Kumulation                  | Nul ejendomme (0) |
| Merdeposition (8 års-drift) | 0,0 kg N/ha/år    |
| Merdeposition (nudrift)     | 0,0 kg N/ha/år    |
| Total deposition            | 0,0 kg N/ha/år    |

| Naturpunkt: Mose 11         |                   |
|-----------------------------|-------------------|
| Kategori                    | Kategori 3        |
| Opretter                    | Ansøger           |
| Ruhed                       | Skov              |
| Beskrivelse                 |                   |
| Kumulation                  | Nul ejendomme (0) |
| Merdeposition (8 års-drift) | 0,0 kg N/ha/år    |
| Merdeposition (nudrift)     | 0,0 kg N/ha/år    |
| Total deposition            | 0,0 kg N/ha/år    |

| Naturlinjer til punkt: mose 12 |              |                        |                            |                              |
|--------------------------------|--------------|------------------------|----------------------------|------------------------------|
| Naturlinje fra                 | Ruhed opland | Merdeposition          | Merdeposition              | Totaldeposition (kg N/ha/år) |
|                                |              | (nudrift) (kg N/ha/år) | (8 års-drift) (kg N/ha/år) |                              |
| S: Hestebokse A                | Landbrug0,0  | 0,0                    | 0,0                        | 0,0                          |
| S: Hestebokse B                | Landbrug0,0  | 0,0                    | 0,0                        | 0,0                          |
| S: Hestebokse C                | Landbrug0,0  | 0,0                    | 0,0                        | 0,0                          |
| G: daglig tilførsel            | Landbrug0,0  | 0,0                    | 0,0                        | 0,0                          |
| S: dybstrøelse kvier A         | Landbrug0,0  | 0,0                    | 0,0                        | 0,0                          |
| S: Dybstrøelse Kvier B         | Landbrug0,0  | 0,0                    | 0,0                        | 0,0                          |
| S: Ridehal                     | Landbrug0,0  | 0,0                    | 0,0                        | 0,0                          |
| S: Rytterstue                  | Landbrug0,0  | 0,0                    | 0,0                        | 0,0                          |
| S: WC og saddeletrum           | Landbrug0,0  | 0,0                    | 0,0                        | 0,0                          |

| Naturlinjer til punkt: Mose 11 |              |                        |                            |                              |
|--------------------------------|--------------|------------------------|----------------------------|------------------------------|
| Naturlinje fra                 | Ruhed opland | Merdeposition          | Merdeposition              | Totaldeposition (kg N/ha/år) |
|                                |              | (nudrift) (kg N/ha/år) | (8 års-drift) (kg N/ha/år) |                              |
| S: Hestebokse A                | Landbrug0,0  | 0,0                    | 0,0                        | 0,0                          |
| S: Hestebokse B                | Landbrug0,0  | 0,0                    | 0,0                        | 0,0                          |
| S: Hestebokse C                | Landbrug0,0  | 0,0                    | 0,0                        | 0,0                          |
| G: daglig tilførsel            | Landbrug0,0  | 0,0                    | 0,0                        | 0,0                          |
| S: dybstrøelse kvier A         | Landbrug0,0  | 0,0                    | 0,0                        | 0,0                          |
| S: Dybstrøelse Kvier B         | Landbrug0,0  | 0,0                    | 0,0                        | 0,0                          |
| S: Ridehal                     | Landbrug0,0  | 0,0                    | 0,0                        | 0,0                          |
| S: Rytterstue                  | Landbrug0,0  | 0,0                    | 0,0                        | 0,0                          |
| S: WC og saddeletrum           | Landbrug0,0  | 0,0                    | 0,0                        | 0,0                          |

| Naturpunkt: Overdrev 5      |                   |
|-----------------------------|-------------------|
| Kategori                    | Kategori 3        |
| Opretter                    | Ansøger           |
| Ruhed                       | Skov              |
| Beskrivelse                 |                   |
| Kumulation                  | Nul ejendomme (0) |
| Merdeposition (8 års-drift) | 0,0 kg N/ha/år    |
| Merdeposition (nudrift)     | 0,0 kg N/ha/år    |
| Total deposition            | 0,1 kg N/ha/år    |

| Naturpunkt: Overdrev 4      |                   |
|-----------------------------|-------------------|
| Kategori                    | Kategori 3        |
| Opretter                    | Ansøger           |
| Ruhed                       | Skov              |
| Beskrivelse                 |                   |
| Kumulation                  | Nul ejendomme (0) |
| Merdeposition (8 års-drift) | 0,0 kg N/ha/år    |
| Merdeposition (nudrift)     | 0,0 kg N/ha/år    |
| Total deposition            | 0,0 kg N/ha/år    |

| Naturlinjer til punkt: Overdrev 5 |              |                        |                            |                              |
|-----------------------------------|--------------|------------------------|----------------------------|------------------------------|
| Naturlinje fra                    | Ruhed opland | Merdeposition          | Merdeposition              | Totaldeposition (kg N/ha/år) |
|                                   |              | (nudrift) (kg N/ha/år) | (8 års-drift) (kg N/ha/år) |                              |
| S: Hestebokse A                   | Landbrug0,0  | 0,0                    | 0,0                        | 0,0                          |
| S: Hestebokse B                   | Landbrug0,0  | 0,0                    | 0,0                        | 0,0                          |
| S: Hestebokse C                   | Landbrug0,0  | 0,0                    | 0,0                        | 0,0                          |
| G: daglig tilførsel               | Landbrug0,0  | 0,0                    | 0,0                        | 0,0                          |
| S: dybstrøelse kvier A            | Landbrug0,0  | 0,0                    | 0,0                        | 0,0                          |
| S: Dybstrøelse Kvier B            | Landbrug0,0  | 0,0                    | 0,0                        | 0,0                          |
| S: Ridehal                        | Landbrug0,0  | 0,0                    | 0,0                        | 0,0                          |
| S: Rytterstue                     | Landbrug0,0  | 0,0                    | 0,0                        | 0,0                          |
| S: WC og saddeletrum              | Landbrug0,0  | 0,0                    | 0,0                        | 0,0                          |

| Naturlinjer til punkt: Overdrev 4 |              |                        |                            |                              |
|-----------------------------------|--------------|------------------------|----------------------------|------------------------------|
| Naturlinje fra                    | Ruhed opland | Merdeposition          | Merdeposition              | Totaldeposition (kg N/ha/år) |
|                                   |              | (nudrift) (kg N/ha/år) | (8 års-drift) (kg N/ha/år) |                              |
| S: Hestebokse A                   | Landbrug0,0  | 0,0                    | 0,0                        | 0,0                          |
| S: Hestebokse B                   | Landbrug0,0  | 0,0                    | 0,0                        | 0,0                          |
| S: Hestebokse C                   | Landbrug0,0  | 0,0                    | 0,0                        | 0,0                          |
| G: daglig tilførsel               | Landbrug0,0  | 0,0                    | 0,0                        | 0,0                          |
| S: dybstrøelse kvier A            | Landbrug0,0  | 0,0                    | 0,0                        | 0,0                          |
| S: Dybstrøelse Kvier B            | Landbrug0,0  | 0,0                    | 0,0                        | 0,0                          |
| S: Ridehal                        | Landbrug0,0  | 0,0                    | 0,0                        | 0,0                          |
| S: Rytterstue                     | Landbrug0,0  | 0,0                    | 0,0                        | 0,0                          |
| S: WC og saddeletrum              | Landbrug0,0  | 0,0                    | 0,0                        | 0,0                          |

| Naturpunkt: Overddrev 3     |                   |
|-----------------------------|-------------------|
| Kategori                    | Kategori 3        |
| Opretter                    | Ansøger           |
| Ruhed                       | Skov              |
| Beskrivelse                 |                   |
| Kumulation                  | Nul ejendomme (0) |
| Merdeposition (8 års-drift) | 0,0 kg N/ha/år    |
| Merdeposition (nudrift)     | 0,0 kg N/ha/år    |
| Total deposition            | 0,0 kg N/ha/år    |

| Naturpunkt: Mose 10         |                   |
|-----------------------------|-------------------|
| Kategori                    | Kategori 3        |
| Opretter                    | Ansøger           |
| Ruhed                       | Skov              |
| Beskrivelse                 |                   |
| Kumulation                  | Nul ejendomme (0) |
| Merdeposition (8 års-drift) | 0,0 kg N/ha/år    |
| Merdeposition (nudrift)     | 0,0 kg N/ha/år    |
| Total deposition            | 0,0 kg N/ha/år    |

| Naturlinjer til punkt: Overddrev 3 |              |                        |                            |                              |
|------------------------------------|--------------|------------------------|----------------------------|------------------------------|
| Naturlinje fra                     | Ruhed opland | Merdeposition          | Merdeposition              | Totaldeposition (kg N/ha/år) |
|                                    |              | (nudrift) (kg N/ha/år) | (8 års-drift) (kg N/ha/år) |                              |
| S: Hestebokse A                    | Landbrug0,0  | 0,0                    | 0,0                        | 0,0                          |
| S: Hestebokse B                    | Landbrug0,0  | 0,0                    | 0,0                        | 0,0                          |
| S: Hestebokse C                    | Landbrug0,0  | 0,0                    | 0,0                        | 0,0                          |
| G: daglig tilførsel                | Landbrug0,0  | 0,0                    | 0,0                        | 0,0                          |
| S: dybstrøelse kvier A             | Landbrug0,0  | 0,0                    | 0,0                        | 0,0                          |
| S: Dybstrøelse Kvier B             | Landbrug0,0  | 0,0                    | 0,0                        | 0,0                          |
| S: Ridehal                         | Landbrug0,0  | 0,0                    | 0,0                        | 0,0                          |
| S: Rytterstue                      | Landbrug0,0  | 0,0                    | 0,0                        | 0,0                          |
| S: WC og saddeletrum               | Landbrug0,0  | 0,0                    | 0,0                        | 0,0                          |

| Naturlinjer til punkt: Mose 10 |              |                        |                            |                              |
|--------------------------------|--------------|------------------------|----------------------------|------------------------------|
| Naturlinje fra                 | Ruhed opland | Merdeposition          | Merdeposition              | Totaldeposition (kg N/ha/år) |
|                                |              | (nudrift) (kg N/ha/år) | (8 års-drift) (kg N/ha/år) |                              |
| S: Hestebokse A                | Landbrug0,0  | 0,0                    | 0,0                        | 0,0                          |
| S: Hestebokse B                | Landbrug0,0  | 0,0                    | 0,0                        | 0,0                          |
| S: Hestebokse C                | Landbrug0,0  | 0,0                    | 0,0                        | 0,0                          |
| G: daglig tilførsel            | Landbrug0,0  | 0,0                    | 0,0                        | 0,0                          |
| S: dybstrøelse kvier A         | Landbrug0,0  | 0,0                    | 0,0                        | 0,0                          |
| S: Dybstrøelse Kvier B         | Landbrug0,0  | 0,0                    | 0,0                        | 0,0                          |
| S: Ridehal                     | Landbrug0,0  | 0,0                    | 0,0                        | 0,0                          |
| S: Rytterstue                  | Landbrug0,0  | 0,0                    | 0,0                        | 0,0                          |
| S: WC og saddeletrum           | Landbrug0,0  | 0,0                    | 0,0                        | 0,0                          |



| Naturpunkt: Mose 9          |                   |
|-----------------------------|-------------------|
| Kategori                    | Kategori 3        |
| Opretter                    | Ansøger           |
| Ruhed                       | Skov              |
| Beskrivelse                 |                   |
| Kumulation                  | Nul ejendomme (0) |
| Merdeposition (8 års-drift) | 0,0 kg N/ha/år    |
| Merdeposition (nudrift)     | 0,0 kg N/ha/år    |
| Total deposition            | 0,0 kg N/ha/år    |

| Naturpunkt: Mose 8          |                   |
|-----------------------------|-------------------|
| Kategori                    | Kategori 3        |
| Opretter                    | Ansøger           |
| Ruhed                       | Skov              |
| Beskrivelse                 |                   |
| Kumulation                  | Nul ejendomme (0) |
| Merdeposition (8 års-drift) | 0,0 kg N/ha/år    |
| Merdeposition (nudrift)     | 0,0 kg N/ha/år    |
| Total deposition            | 0,0 kg N/ha/år    |

| Naturlinjer til punkt: Mose 9 |              |                           |                               |                 |
|-------------------------------|--------------|---------------------------|-------------------------------|-----------------|
| Naturlinje fra                | Ruhed opland | Merdeposition             | Merdeposition                 | Totaldeposition |
|                               |              | (nudrift)<br>(kg N/ha/år) | (8 års-drift)<br>(kg N/ha/år) |                 |
| S: Hestebokse A               | Landbrug     | 0,0                       | 0,0                           | 0,0             |
| S: Hestebokse B               | Landbrug     | 0,0                       | 0,0                           | 0,0             |
| S: Hestebokse C               | Landbrug     | 0,0                       | 0,0                           | 0,0             |
| G: daglig tilførsel           | Landbrug     | 0,0                       | 0,0                           | 0,0             |
| S: dybstrøelse kvier A        | Landbrug     | 0,0                       | 0,0                           | 0,0             |
| S: Dybstrøelse Kvier B        | Landbrug     | 0,0                       | 0,0                           | 0,0             |
| S: Ridehal                    | Landbrug     | 0,0                       | 0,0                           | 0,0             |
| S: Rytterstue                 | Landbrug     | 0,0                       | 0,0                           | 0,0             |
| S: WC og saddeletrum          | Landbrug     | 0,0                       | 0,0                           | 0,0             |

| Naturlinjer til punkt: Mose 8 |              |                           |                               |                 |
|-------------------------------|--------------|---------------------------|-------------------------------|-----------------|
| Naturlinje fra                | Ruhed opland | Merdeposition             | Merdeposition                 | Totaldeposition |
|                               |              | (nudrift)<br>(kg N/ha/år) | (8 års-drift)<br>(kg N/ha/år) |                 |
| S: Hestebokse A               | Landbrug     | 0,0                       | 0,0                           | 0,0             |
| S: Hestebokse B               | Landbrug     | 0,0                       | 0,0                           | 0,0             |
| S: Hestebokse C               | Landbrug     | 0,0                       | 0,0                           | 0,0             |
| G: daglig tilførsel           | Landbrug     | 0,0                       | 0,0                           | 0,0             |
| S: dybstrøelse kvier A        | Landbrug     | 0,0                       | 0,0                           | 0,0             |
| S: Dybstrøelse Kvier B        | Landbrug     | 0,0                       | 0,0                           | 0,0             |
| S: Ridehal                    | Landbrug     | 0,0                       | 0,0                           | 0,0             |
| S: Rytterstue                 | Landbrug     | 0,0                       | 0,0                           | 0,0             |
| S: WC og saddeletrum          | Landbrug     | 0,0                       | 0,0                           | 0,0             |

| Naturpunkt: Mose 7          |                   |
|-----------------------------|-------------------|
| Kategori                    | Kategori 3        |
| Opretter                    | Ansøger           |
| Ruhed                       | Skov              |
| Beskrivelse                 |                   |
| Kumulation                  | Nul ejendomme (0) |
| Merdeposition (8 års-drift) | 0,0 kg N/ha/år    |
| Merdeposition (nudrift)     | 0,0 kg N/ha/år    |
| Total deposition            | 0,0 kg N/ha/år    |

| Naturpunkt: Mose 6          |                   |
|-----------------------------|-------------------|
| Kategori                    | Kategori 3        |
| Opretter                    | Ansøger           |
| Ruhed                       | Skov              |
| Beskrivelse                 |                   |
| Kumulation                  | Nul ejendomme (0) |
| Merdeposition (8 års-drift) | 0,0 kg N/ha/år    |
| Merdeposition (nudrift)     | 0,0 kg N/ha/år    |
| Total deposition            | 0,0 kg N/ha/år    |

| Naturlinjer til punkt: Mose 7 |              |                                      |  |                              |
|-------------------------------|--------------|--------------------------------------|--|------------------------------|
| Naturlinje fra                | Ruhed opland | Merdeposition (nudrift) (kg N/ha/år) | Merdeposition (8 års-drift) (kg N/ha/år) | Totaldeposition (kg N/ha/år) |
| S: Hestebokse A               | Landbrug0,0  | 0,0                                  | 0,0                                      | 0,0                          |
| S: Hestebokse B               | Landbrug0,0  | 0,0                                  | 0,0                                      | 0,0                          |
| S: Hestebokse C               | Landbrug0,0  | 0,0                                  | 0,0                                      | 0,0                          |
| G: daglig tilførsel           | Landbrug0,0  | 0,0                                  | 0,0                                      | 0,0                          |
| S: dybstrøelse kvier A        | Landbrug0,0  | 0,0                                  | 0,0                                      | 0,0                          |
| S: Dybstrøelse Kvier B        | Landbrug0,0  | 0,0                                  | 0,0                                      | 0,0                          |
| S: Ridehal                    | Landbrug0,0  | 0,0                                  | 0,0                                      | 0,0                          |
| S: Rytterstue                 | Landbrug0,0  | 0,0                                  | 0,0                                      | 0,0                          |
| S: WC og saddeletrum          | Landbrug0,0  | 0,0                                  | 0,0                                      | 0,0                          |

| Naturlinjer til punkt: Mose 6 |              |                                      |  |                              |
|-------------------------------|--------------|--------------------------------------|--|------------------------------|
| Naturlinje fra                | Ruhed opland | Merdeposition (nudrift) (kg N/ha/år) | Merdeposition (8 års-drift) (kg N/ha/år) | Totaldeposition (kg N/ha/år) |
| S: Hestebokse A               | Landbrug0,0  | 0,0                                  | 0,0                                      | 0,0                          |
| S: Hestebokse B               | Landbrug0,0  | 0,0                                  | 0,0                                      | 0,0                          |
| S: Hestebokse C               | Landbrug0,0  | 0,0                                  | 0,0                                      | 0,0                          |
| G: daglig tilførsel           | Landbrug0,0  | 0,0                                  | 0,0                                      | 0,0                          |
| S: dybstrøelse kvier A        | Landbrug0,0  | 0,0                                  | 0,0                                      | 0,0                          |
| S: Dybstrøelse Kvier B        | Landbrug0,0  | 0,0                                  | 0,0                                      | 0,0                          |
| S: Ridehal                    | Landbrug0,0  | 0,0                                  | 0,0                                      | 0,0                          |
| S: Rytterstue                 | Landbrug0,0  | 0,0                                  | 0,0                                      | 0,0                          |
| S: WC og saddeletrum          | Landbrug0,0  | 0,0                                  | 0,0                                      | 0,0                          |

| Naturpunkt: Mose 5          |                   |
|-----------------------------|-------------------|
| Kategori                    | Kategori 3        |
| Opretter                    | Ansøger           |
| Ruhed                       | Skov              |
| Beskrivelse                 |                   |
| Kumulation                  | Nul ejendomme (0) |
| Merdeposition (8 års-drift) | 0,0 kg N/ha/år    |
| Merdeposition (nudrift)     | 0,0 kg N/ha/år    |
| Total deposition            | 0,0 kg N/ha/år    |

| Naturpunkt: Mose 4          |                   |
|-----------------------------|-------------------|
| Kategori                    | Kategori 3        |
| Opretter                    | Ansøger           |
| Ruhed                       | Skov              |
| Beskrivelse                 |                   |
| Kumulation                  | Nul ejendomme (0) |
| Merdeposition (8 års-drift) | 0,0 kg N/ha/år    |
| Merdeposition (nudrift)     | 0,0 kg N/ha/år    |
| Total deposition            | 0,0 kg N/ha/år    |

| Naturlinjer til punkt: Mose 5 |              |                           |                               |                 |
|-------------------------------|--------------|---------------------------|-------------------------------|-----------------|
| Naturlinje fra                | Ruhed opland | Merdeposition             | Merdeposition                 | Totaldeposition |
|                               |              | (nudrift)<br>(kg N/ha/år) | (8 års-drift)<br>(kg N/ha/år) |                 |
| S: Hestebokse A               | Landbrug     | 0,0                       | 0,0                           | 0,0             |
| S: Hestebokse B               | Landbrug     | 0,0                       | 0,0                           | 0,0             |
| S: Hestebokse C               | Landbrug     | 0,0                       | 0,0                           | 0,0             |
| G: daglig tilførsel           | Landbrug     | 0,0                       | 0,0                           | 0,0             |
| S: dybstrøelse kvier A        | Landbrug     | 0,0                       | 0,0                           | 0,0             |
| S: Dybstrøelse Kvier B        | Landbrug     | 0,0                       | 0,0                           | 0,0             |
| S: Ridehal                    | Landbrug     | 0,0                       | 0,0                           | 0,0             |
| S: Rytterstue                 | Landbrug     | 0,0                       | 0,0                           | 0,0             |
| S: WC og saddeletrum          | Landbrug     | 0,0                       | 0,0                           | 0,0             |

| Naturlinjer til punkt: Mose 4 |              |                           |                               |                 |
|-------------------------------|--------------|---------------------------|-------------------------------|-----------------|
| Naturlinje fra                | Ruhed opland | Merdeposition             | Merdeposition                 | Totaldeposition |
|                               |              | (nudrift)<br>(kg N/ha/år) | (8 års-drift)<br>(kg N/ha/år) |                 |
| S: Hestebokse A               | Landbrug     | 0,0                       | 0,0                           | 0,0             |
| S: Hestebokse B               | Landbrug     | 0,0                       | 0,0                           | 0,0             |
| S: Hestebokse C               | Landbrug     | 0,0                       | 0,0                           | 0,0             |
| G: daglig tilførsel           | Landbrug     | 0,0                       | 0,0                           | 0,0             |
| S: dybstrøelse kvier A        | Landbrug     | 0,0                       | 0,0                           | 0,0             |
| S: Dybstrøelse Kvier B        | Landbrug     | 0,0                       | 0,0                           | 0,0             |
| S: Ridehal                    | Landbrug     | 0,0                       | 0,0                           | 0,0             |
| S: Rytterstue                 | Landbrug     | 0,0                       | 0,0                           | 0,0             |
| S: WC og saddeletrum          | Landbrug     | 0,0                       | 0,0                           | 0,0             |

| Naturpunkt: mose 3          |                   |
|-----------------------------|-------------------|
| Kategori                    | Kategori 3        |
| Opretter                    | Ansøger           |
| Ruhed                       | Skov              |
| Beskrivelse                 |                   |
| Kumulation                  | Nul ejendomme (0) |
| Merdeposition (8 års-drift) | 0,0 kg N/ha/år    |
| Merdeposition (nudrift)     | 0,0 kg N/ha/år    |
| Total deposition            | 0,1 kg N/ha/år    |

| Naturpunkt: mose 2          |                   |
|-----------------------------|-------------------|
| Kategori                    | Kategori 3        |
| Opretter                    | Ansøger           |
| Ruhed                       | Skov              |
| Beskrivelse                 |                   |
| Kumulation                  | Nul ejendomme (0) |
| Merdeposition (8 års-drift) | 0,0 kg N/ha/år    |
| Merdeposition (nudrift)     | 0,0 kg N/ha/år    |
| Total deposition            | 0,1 kg N/ha/år    |

| Naturlinjer til punkt: mose 3 |              |                                      |  |                              |
|-------------------------------|--------------|--------------------------------------|--|------------------------------|
| Naturlinje fra                | Ruhed opland | Merdeposition (nudrift) (kg N/ha/år) | Merdeposition (8 års-drift) (kg N/ha/år) | Totaldeposition (kg N/ha/år) |
| S: Hestebokse A               | Landbrug0,0  | 0,0                                  | 0,0                                      | 0,0                          |
| S: Hestebokse B               | Landbrug0,0  | 0,0                                  | 0,0                                      | 0,0                          |
| S: Hestebokse C               | Landbrug0,0  | 0,0                                  | 0,0                                      | 0,0                          |
| G: daglig tilførsel           | Landbrug0,0  | 0,0                                  | 0,0                                      | 0,0                          |
| S: dybstrøelse kvier A        | Landbrug0,0  | 0,0                                  | 0,0                                      | 0,0                          |
| S: Dybstrøelse Kvier B        | Landbrug0,0  | 0,0                                  | 0,0                                      | 0,0                          |
| S: Ridehal                    | Landbrug0,0  | 0,0                                  | 0,0                                      | 0,0                          |
| S: Rytterstue                 | Landbrug0,0  | 0,0                                  | 0,0                                      | 0,0                          |
| S: WC og saddeletrum          | Landbrug0,0  | 0,0                                  | 0,0                                      | 0,0                          |

| Naturlinjer til punkt: mose 2 |              |                                      |  |                              |
|-------------------------------|--------------|--------------------------------------|--|------------------------------|
| Naturlinje fra                | Ruhed opland | Merdeposition (nudrift) (kg N/ha/år) | Merdeposition (8 års-drift) (kg N/ha/år) | Totaldeposition (kg N/ha/år) |
| S: Hestebokse A               | Landbrug0,0  | 0,0                                  | 0,0                                      | 0,0                          |
| S: Hestebokse B               | Landbrug0,0  | 0,0                                  | 0,0                                      | 0,0                          |
| S: Hestebokse C               | Landbrug0,0  | 0,0                                  | 0,0                                      | 0,0                          |
| G: daglig tilførsel           | Landbrug0,0  | 0,0                                  | 0,0                                      | 0,0                          |
| S: dybstrøelse kvier A        | Landbrug0,0  | 0,0                                  | 0,0                                      | 0,0                          |
| S: Dybstrøelse Kvier B        | Landbrug0,0  | 0,0                                  | 0,0                                      | 0,0                          |
| S: Ridehal                    | Landbrug0,0  | 0,0                                  | 0,0                                      | 0,0                          |
| S: Rytterstue                 | Landbrug0,0  | 0,0                                  | 0,0                                      | 0,0                          |
| S: WC og saddeletrum          | Landbrug0,0  | 0,0                                  | 0,0                                      | 0,0                          |

| Naturpunkt: Overdrev 2      |                   |
|-----------------------------|-------------------|
| Kategori                    | Kategori 3        |
| Opretter                    | Ansøger           |
| Ruhed                       | Skov              |
| Beskrivelse                 |                   |
| Kumulation                  | Nul ejendomme (0) |
| Merdeposition (8 års-drift) | 0,0 kg N/ha/år    |
| Merdeposition (nudrift)     | 0,0 kg N/ha/år    |
| Total deposition            | 0,0 kg N/ha/år    |

| Naturpunkt: Overdrev 1      |                   |
|-----------------------------|-------------------|
| Kategori                    | Kategori 3        |
| Opretter                    | Ansøger           |
| Ruhed                       | Skov              |
| Beskrivelse                 |                   |
| Kumulation                  | Nul ejendomme (0) |
| Merdeposition (8 års-drift) | 0,0 kg N/ha/år    |
| Merdeposition (nudrift)     | 0,0 kg N/ha/år    |
| Total deposition            | 0,0 kg N/ha/år    |

| Naturlinjer til punkt: Overdrev 2 |              |                           |                               |                 |
|-----------------------------------|--------------|---------------------------|-------------------------------|-----------------|
| Naturlinje fra                    | Ruhed opland | Merdeposition             | Merdeposition                 | Totaldeposition |
|                                   |              | (nudrift)<br>(kg N/ha/år) | (8 års-drift)<br>(kg N/ha/år) |                 |
| S: Hestebokse A                   | Landbrug0,0  | 0,0                       | 0,0                           | 0,0             |
| S: Hestebokse B                   | Landbrug0,0  | 0,0                       | 0,0                           | 0,0             |
| S: Hestebokse C                   | Landbrug0,0  | 0,0                       | 0,0                           | 0,0             |
| G: daglig tilførsel               | Landbrug0,0  | 0,0                       | 0,0                           | 0,0             |
| S: dybstrøelse kvier A            | Landbrug0,0  | 0,0                       | 0,0                           | 0,0             |
| S: Dybstrøelse Kvier B            | Landbrug0,0  | 0,0                       | 0,0                           | 0,0             |
| S: Ridehal                        | Landbrug0,0  | 0,0                       | 0,0                           | 0,0             |
| S: Rytterstue                     | Landbrug0,0  | 0,0                       | 0,0                           | 0,0             |
| S: WC og saddeleum                | Landbrug0,0  | 0,0                       | 0,0                           | 0,0             |

| Naturlinjer til punkt: Overdrev 1 |              |                           |                               |                 |
|-----------------------------------|--------------|---------------------------|-------------------------------|-----------------|
| Naturlinje fra                    | Ruhed opland | Merdeposition             | Merdeposition                 | Totaldeposition |
|                                   |              | (nudrift)<br>(kg N/ha/år) | (8 års-drift)<br>(kg N/ha/år) |                 |
| S: Hestebokse A                   | Landbrug0,0  | 0,0                       | 0,0                           | 0,0             |
| S: Hestebokse B                   | Landbrug0,0  | 0,0                       | 0,0                           | 0,0             |
| S: Hestebokse C                   | Landbrug0,0  | 0,0                       | 0,0                           | 0,0             |
| G: daglig tilførsel               | Landbrug0,0  | 0,0                       | 0,0                           | 0,0             |
| S: dybstrøelse kvier A            | Landbrug0,0  | 0,0                       | 0,0                           | 0,0             |
| S: Dybstrøelse Kvier B            | Landbrug0,0  | 0,0                       | 0,0                           | 0,0             |
| S: Ridehal                        | Landbrug0,0  | 0,0                       | 0,0                           | 0,0             |
| S: Rytterstue                     | Landbrug0,0  | 0,0                       | 0,0                           | 0,0             |
| S: WC og saddeleum                | Landbrug0,0  | 0,0                       | 0,0                           | 0,0             |

| Naturpunkt: Mose 1          |                   |
|-----------------------------|-------------------|
| Kategori                    | Kategori 3        |
| Opretter                    | Ansøger           |
| Ruhed                       | Skov              |
| Beskrivelse                 |                   |
| Kumulation                  | Nul ejendomme (0) |
| Merdeposition (8 års-drift) | 0,0 kg N/ha/år    |
| Merdeposition (nudrift)     | 0,0 kg N/ha/år    |
| Total deposition            | 0,0 kg N/ha/år    |

| Naturlinjer til punkt: Mose 1 |              |                                      |  |                              |
|-------------------------------|--------------|--------------------------------------|--|------------------------------|
| Naturlinje fra                | Ruhed opland | Merdeposition (nudrift) (kg N/ha/år) | Merdeposition (8 års-drift) (kg N/ha/år) | Totaldeposition (kg N/ha/år) |
| S: Hestebokse A               | Landbrug0,0  | 0,0                                  | 0,0                                      | 0,0                          |
| S: Hestebokse B               | Landbrug0,0  | 0,0                                  | 0,0                                      | 0,0                          |
| S: Hestebokse C               | Landbrug0,0  | 0,0                                  | 0,0                                      | 0,0                          |
| G: daglig tilførsel           | Landbrug0,0  | 0,0                                  | 0,0                                      | 0,0                          |
| S: dybstrøelse kvier A        | Landbrug0,0  | 0,0                                  | 0,0                                      | 0,0                          |
| S: Dybstrøelse Kvier B        | Landbrug0,0  | 0,0                                  | 0,0                                      | 0,0                          |
| S: Ridehal                    | Landbrug0,0  | 0,0                                  | 0,0                                      | 0,0                          |
| S: Rytterstue                 | Landbrug0,0  | 0,0                                  | 0,0                                      | 0,0                          |
| S: WC og saddeletrum          | Landbrug0,0  | 0,0                                  | 0,0                                      | 0,0                          |

| Naturpunkt: Overdrev 1      |                   |
|-----------------------------|-------------------|
| Kategori                    | Kategori 2        |
| Opretter                    | Ansøger           |
| Ruhed                       | Skov              |
| Beskrivelse                 |                   |
| Kumulation                  | Nul ejendomme (0) |
| Merdeposition (8 års-drift) | 0,0 kg N/ha/år    |
| Merdeposition (nudrift)     | 0,0 kg N/ha/år    |
| Total deposition            | 0,0 kg N/ha/år    |

| Naturlinjer til punkt: Overdrev 1 |              |                                      |  |                              |
|-----------------------------------|--------------|--------------------------------------|--|------------------------------|
| Naturlinje fra                    | Ruhed opland | Merdeposition (nudrift) (kg N/ha/år) | Merdeposition (8 års-drift) (kg N/ha/år) | Totaldeposition (kg N/ha/år) |
| S: Hestebokse A                   | Landbrug0,0  | 0,0                                  | 0,0                                      | 0,0                          |
| S: Hestebokse B                   | Landbrug0,0  | 0,0                                  | 0,0                                      | 0,0                          |
| S: Hestebokse C                   | Landbrug0,0  | 0,0                                  | 0,0                                      | 0,0                          |
| G: daglig tilførsel               | Landbrug0,0  | 0,0                                  | 0,0                                      | 0,0                          |
| S: dybstrøelse kvier A            | Landbrug0,0  | 0,0                                  | 0,0                                      | 0,0                          |
| S: Dybstrøelse Kvier B            | Landbrug0,0  | 0,0                                  | 0,0                                      | 0,0                          |
| S: Ridehal                        | Landbrug0,0  | 0,0                                  | 0,0                                      | 0,0                          |
| S: Rytterstue                     | Landbrug0,0  | 0,0                                  | 0,0                                      | 0,0                          |
| S: WC og saddeletrum              | Landbrug0,0  | 0,0                                  | 0,0                                      | 0,0                          |

## 8. Afstande

### 8.1 Afstande angivet

| Lille sø - Vandløb og søer over 100 kvm |                     |             |                     |
|---|---------------------|-------------|---------------------|
| Type                                    | Navn                | Afstand [m] | Minimumsafstand [m] |
| Driftsbygning                           | Kornlager           | 99          | -                   |
| Staldbygning                            | dybstrøelse kvier A | 95          | -                   |
| Gødningslager                           | daglig tilførsel    | 118         | -                   |

| Eget Stuehus - Beboelse på samme ejendom |                     |             |                     |
|--|---------------------|-------------|---------------------|
| Type                                     | Navn                | Afstand [m] | Minimumsafstand [m] |
| Driftsbygning                            | Kornlager           | 12          | -                   |
| Staldbygning                             | dybstrøelse kvier A | 14          | -                   |
| Gødningslager                            | daglig tilførsel    | 39          | -                   |

| Tidselsbjergvej 4 - Naboskel |                  |             |                     |
|------------------------------|------------------|-------------|---------------------|
| Type                         | Navn             | Afstand [m] | Minimumsafstand [m] |
| Driftsbygning                | Kornlager        | 190         | -                   |
| Staldbygning                 | Ridehal          | 120         | -                   |
| Gødningslager                | daglig tilførsel | 182         | -                   |

| Offentlig vandindvinding - Vandforsyningsanlæg (almen) |                     |             |                     |
|--|---------------------|-------------|---------------------|
| Type   | Navn                | Afstand [m] | Minimumsafstand [m] |
| Driftsbygning  | Kornlager           | 977         | -                   |
| Staldbygning   | dybstrøelse kvier A | 991         | -                   |
| Gødningslager  | daglig tilførsel    | 1017        | -                   |

| Tidselsbjergvej - Offentlig vej og privat fællesvej |                     |             |                     |
|---|---------------------|-------------|---------------------|
| Type  | Navn                | Afstand [m] | Minimumsafstand [m] |
| Driftsbygning                                       | Kornlager           | 189         | -                   |
| Staldbygning  | Dybstrøelse Kvier B | 194         | -                   |
| Gødningslager                                       | daglig tilførsel    | 232         | -                   |

| GI Tungelundvej - Offentlig vej og privat fællesvej |                  |             |                     |
|---|------------------|-------------|---------------------|
| Type  | Navn             | Afstand [m] | Minimumsafstand [m] |
| Driftsbygning                                       | Kornlager        | 193         | -                   |
| Staldbygning  | Ridehal          | 130         | -                   |
| Gødningslager                                       | daglig tilførsel | 195         | -                   |

| Markdræn - Afløb |      |             |                     |
|------------------|------|-------------|---------------------|
| Type             | Navn | Afstand [m] | Minimumsafstand [m] |

|               |                  |     |   |
|---------------|------------------|-----|---|
| Driftsbygning | Kornlager        | 115 | - |
| Staldbygning  | Ridehal          | 50  | - |
| Gødningslager | daglig tilførsel | 116 | - |

#### Å - Vandløb og søer over 100 kvm

| Type          | Navn             | Afstand [m] | Minimumsafstand [m] |
|---------------|------------------|-------------|---------------------|
| Driftsbygning | Kornlager        | 326         | -                   |
| Staldbygning  | Hestebokse C     | 284         | -                   |
| Gødningslager | daglig tilførsel | 289         | -                   |

#### kategori 3 - Vandløb og søer over 100 kvm

| Type          | Navn                | Afstand [m] | Minimumsafstand [m] |
|---------------|---------------------|-------------|---------------------|
| Driftsbygning | Kornlager           | 221         | -                   |
| Staldbygning  | dybstrøelse kvier A | 215         | -                   |
| Gødningslager | daglig tilførsel    | 237         | -                   |

#### lille sø 2 - Vandløb og søer over 100 kvm

| Type          | Navn             | Afstand [m] | Minimumsafstand [m] |
|---------------|------------------|-------------|---------------------|
| Driftsbygning | Kornlager        | 244         | -                   |
| Staldbygning  | Ridehal          | 227         | -                   |
| Gødningslager | daglig tilførsel | 273         | -                   |

#### nabo boring - Vandforsyningsanlæg (ikke almen)

| Type          | Navn             | Afstand [m] | Minimumsafstand [m] |
|---------------|------------------|-------------|---------------------|
| Driftsbygning | Kornlager        | 201         | -                   |
| Staldbygning  | Ridehal          | 127         | -                   |
| Gødningslager | daglig tilførsel | 187         | -                   |

#### almen boring??? - Vandforsyningsanlæg (almen)

| Type          | Navn             | Afstand [m] | Minimumsafstand [m] |
|---------------|------------------|-------------|---------------------|
| Driftsbygning | Kornlager        | 310         | -                   |
| Staldbygning  | Ridehal          | 289         | -                   |
| Gødningslager | daglig tilførsel | 338         | -                   |

#### byzone - Nabobeboelse

| Type          | Navn                | Afstand [m] | Minimumsafstand [m] |
|---------------|---------------------|-------------|---------------------|
| Driftsbygning | Kornlager           | 177         | -                   |
| Staldbygning  | Dybstrøelse Kvier B | 176         | -                   |
| Gødningslager | daglig tilførsel    | 216         | -                   |



### 8.1.1 Yderligere informationer og specielle forhold

**Kommentar til afstandsangivelser** Jeg ved ikke af at der er Natur kategorier 1 2 og 3, i problematisk afstand til opbevaring af husdyrgødning eller produktionsareal hvor dyrene går i dybstrøelse. Gården ligger midt i økologisk markproduktion....

### 8.2 Afstande til naturområder og nabobebyggelser

#### Overdrev 1 - Naturområde (kategori 2)

| Type          | Navn             | Afstand [m] |
|---------------|------------------|-------------|
| Driftsbygning | Kornlager        | 1818        |
| Staldbygning  | Hestebokse C     | 1785        |
| Gødningslager | daglig tilførsel | 1788        |

#### Mose 1 - Naturområde (kategori 3)

| Type          | Navn                | Afstand [m] |
|---------------|---------------------|-------------|
| Driftsbygning | Kornlager           | 1205        |
| Staldbygning  | dybstrøelse kvier A | 1182        |
| Gødningslager | daglig tilførsel    | 1189        |

#### Overdrev 1 - Naturområde (kategori 3)

| Type          | Navn                | Afstand [m] |
|---------------|---------------------|-------------|
| Driftsbygning | Kornlager           | 989         |
| Staldbygning  | Dybstrøelse Kvier B | 987         |
| Gødningslager | daglig tilførsel    | 1026        |

#### Overdrev 2 - Naturområde (kategori 3)

| Type          | Navn                | Afstand [m] |
|---------------|---------------------|-------------|
| Driftsbygning | Kornlager           | 990         |
| Staldbygning  | Dybstrøelse Kvier B | 989         |
| Gødningslager | daglig tilførsel    | 1029        |

#### mose 2 - Naturområde (kategori 3)

| Type          | Navn                | Afstand [m] |
|---------------|---------------------|-------------|
| Driftsbygning | Kornlager           | 635         |
| Staldbygning  | dybstrøelse kvier A | 609         |
| Gødningslager | daglig tilførsel    | 611         |

#### mose 3 - Naturområde (kategori 3)

| Type          | Navn             | Afstand [m] |
|---------------|------------------|-------------|
| Driftsbygning | Kornlager        | 422         |
| Staldbygning  | Ridehal          | 351         |
| Gødningslager | daglig tilførsel | 412         |

| <b>Mose 4 - Naturområde (kategori 3)</b> |                  |             |
|--|------------------|-------------|
| Type                                     | Navn             | Afstand [m] |
| Driftsbygning                            | Kornlager        | 495         |
| Staldbygning                             | Ridehal          | 435         |
| Gødningslager                            | daglig tilførsel | 501         |

| <b>Mose 5 - Naturområde (kategori 3)</b> |                  |             |
|--|------------------|-------------|
| Type                                     | Navn             | Afstand [m] |
| Driftsbygning                            | Kornlager        | 759         |
| Staldbygning                             | Ridehal          | 734         |
| Gødningslager                            | daglig tilførsel | 786         |

| <b>Mose 6 - Naturområde (kategori 3)</b> |                     |             |
|--|---------------------|-------------|
| Type                                     | Navn                | Afstand [m] |
| Driftsbygning                            | Kornlager           | 1583        |
| Staldbygning                             | Dybstrøelse Kvier B | 1585        |
| Gødningslager                            | daglig tilførsel    | 1624        |

| <b>Mose 7 - Naturområde (kategori 3)</b> |                  |             |
|--|------------------|-------------|
| Type                                     | Navn             | Afstand [m] |
| Driftsbygning                            | Kornlager        | 1312        |
| Staldbygning                             | Hestebokse C     | 1264        |
| Gødningslager                            | daglig tilførsel | 1273        |

| <b>Mose 8 - Naturområde (kategori 3)</b> |                  |             |
|--|------------------|-------------|
| Type                                     | Navn             | Afstand [m] |
| Driftsbygning                            | Kornlager        | 2422        |
| Staldbygning                             | Ridehal          | 2395        |
| Gødningslager                            | daglig tilførsel | 2449        |

| <b>Mose 9 - Naturområde (kategori 3)</b> |                     |             |
|--|---------------------|-------------|
| Type                                     | Navn                | Afstand [m] |
| Driftsbygning                            | Kornlager           | 1669        |
| Staldbygning                             | dybstrøelse kvier A | 1664        |
| Gødningslager                            | daglig tilførsel    | 1686        |

| <b>Mose 10 - Naturområde (kategori 3)</b> |           |             |
|---|-----------|-------------|
| Type                                      | Navn      | Afstand [m] |
| Driftsbygning                             | Kornlager | 1313        |

| Type          | Navn                | Afstand [m] |
|---------------|---------------------|-------------|
| Staldbygning  | dybstrøelse kvier A | 1287        |
| Gødningslager | daglig tilførsel    | 1289        |

#### Overddrev 3 - Naturområde (kategori 3)

| Type          | Navn                | Afstand [m] |
|---------------|---------------------|-------------|
| Driftsbygning | Kornlager           | 1723        |
| Staldbygning  | dybstrøelse kvier A | 1717        |
| Gødningslager | daglig tilførsel    | 1738        |

#### Overdrev 4 - Naturområde (kategori 3)

| Type          | Navn             | Afstand [m] |
|---------------|------------------|-------------|
| Driftsbygning | Kornlager        | 1630        |
| Staldbygning  | Hestebokse C     | 1603        |
| Gødningslager | daglig tilførsel | 1604        |

#### Overdrev 5 - Naturområde (kategori 3)

| Type          | Navn                | Afstand [m] |
|---------------|---------------------|-------------|
| Driftsbygning | Kornlager           | 640         |
| Staldbygning  | dybstrøelse kvier A | 615         |
| Gødningslager | daglig tilførsel    | 621         |

#### Mose 11 - Naturområde (kategori 3)

| Type          | Navn                | Afstand [m] |
|---------------|---------------------|-------------|
| Driftsbygning | Kornlager           | 922         |
| Staldbygning  | dybstrøelse kvier A | 917         |
| Gødningslager | daglig tilførsel    | 938         |

#### mose 12 - Naturområde (kategori 3)

| Type          | Navn             | Afstand [m] |
|---------------|------------------|-------------|
| Driftsbygning | Kornlager        | 891         |
| Staldbygning  | Ridehal          | 856         |
| Gødningslager | daglig tilførsel | 914         |

#### Natura 2000 - Naturområde (kategori 1)

| Type          | Navn             | Afstand [m] |
|---------------|------------------|-------------|
| Driftsbygning | Kornlager        | 6788        |
| Staldbygning  | Hestebokse C     | 6741        |
| Gødningslager | daglig tilførsel | 6750        |

#### Overdrev 2 - Naturområde (kategori 2)

| Type          | Navn                | Afstand [m] |
|---------------|---------------------|-------------|
| Driftsbygning | Kornlager           | 5243        |
| Staldbygning  | Dybstrøelse Kvier B | 5246        |
| Gødningslager | daglig tilførsel    | 5286        |

#### Sø - Naturområde (kategori 3)

| Type          | Navn                | Afstand [m] |
|---------------|---------------------|-------------|
| Driftsbygning | Kornlager           | 99          |
| Staldbygning  | dybstrøelse kvier A | 95          |
| Gødningslager | daglig tilførsel    | 117         |

#### Sø 2 - Naturområde (kategori 3)

| Type          | Navn             | Afstand [m] |
|---------------|------------------|-------------|
| Driftsbygning | Kornlager        | 243         |
| Staldbygning  | Ridehal          | 227         |
| Gødningslager | daglig tilførsel | 272         |

#### Tidselsbjergvej 2 - Nabo (Enkelt bolig)

| Type          | Navn                | Afstand [m] |
|---------------|---------------------|-------------|
| Driftsbygning | Kornlager           | 25          |
| Staldbygning  | dybstrøelse kvier A | 16          |
| Gødningslager | daglig tilførsel    | 42          |

#### Tidselsbjergvej 4 - Nabo (Enkelt bolig)

| Type          | Navn             | Afstand [m] |
|---------------|------------------|-------------|
| Driftsbygning | Kornlager        | 201         |
| Staldbygning  | Ridehal          | 132         |
| Gødningslager | daglig tilførsel | 195         |

#### Tungelund By, Aidt - Nabo (Byzone)

| Type          | Navn                | Afstand [m] |
|---------------|---------------------|-------------|
| Driftsbygning | Kornlager           | 175         |
| Staldbygning  | Dybstrøelse Kvier B | 174         |
| Gødningslager | daglig tilførsel    | 214         |

#### Aidt By, Aidt - Nabo (Byzone)

| Type          | Navn                | Afstand [m] |
|---------------|---------------------|-------------|
| Driftsbygning | Kornlager           | 830         |
| Staldbygning  | dybstrøelse kvier A | 842         |
| Gødningslager | daglig tilførsel    | 868         |

| Type | Navn | Afstand [m] |
|------|------|-------------|
|------|------|-------------|

**Tidselsbjergvej 3 - Nabo (Enkelt bolig)**

| Type          | Navn             | Afstand [m] |
|---------------|------------------|-------------|
| Driftsbygning | Kornlager        | 221         |
| Staldbygning  | Ridehal          | 163         |
| Gødningslager | daglig tilførsel | 228         |

**Ridder Munks Vej 37 - Nabo (Enkelt bolig)**

| Type          | Navn                | Afstand [m] |
|---------------|---------------------|-------------|
| Driftsbygning | Kornlager           | 214         |
| Staldbygning  | Dybstrøelse Kvier B | 213         |
| Gødningslager | daglig tilførsel    | 253         |

## 9. Supplerende oplysninger

**Typen af IE-brug:**

Ikke IE-brug

**Oplysninger om IE-bruget:**

ikke angivet

**Generelle oplysningskrav:**

ikke angivet

**Oplysninger om ventilationsforhold:**

ikke angivet

**Samlet opbevaringskapacitet:**

## 10. Kortudrag

### Staldafsnit og opbevaringslagre (automatisk)

