



I/S Amager Ressourcecenter
Vindmøllevej 6
2300 København S

Notat

11. marts 2022

Sagsnummer
2021-0339052

Dokumentnummer
2021-0339052-4

Tilsynsrapport: Borgervænget Genbrugsstation, Sibeliussgade 80, 2100 København Ø

Virksomhed:	Borgervænget Genbrugsstation - I/S Amager Ressourcecenter
Adresse:	Sibeliussgade 80, 2100 København Ø
CVR nr. / P nr.	34208115 / 1016136707
Tilsynsdato:	1. december 2021
Deltagere:	Jonas Nedenskov, ARC Sissel Jönsson, Område for Miljø og Byliv
Virksomhedstype:	Omfattet af miljøgodkendelse af 9. februar 2007
Tilslutningstilladelse:	Nej
Tilsynstype:	Basis tilsyn Varslet
Jordforurening:	Der blev ikke observeret ny jordforurening på tilsynet
Virksomhedens egenkontrol siden sidste tilsyn:	Tilsynet gav ikke anledning til bemærkninger.
Konklusion på tilsynet:	Tilsynet gav ikke anledning til bemærkninger.

Bygge-, Parkerings- og
Miljømyndighed
Virksomheder og Byliv
Njalsgade 13
Postboks 380
2300 København S

Mobil
3068 3121
E-mail
H01K@kk.dk

EAN-nummer
5798009809452

Offentliggørelse af tilsynsrapporten

De lovpligtige oplysninger indeholdt i rapporten offentliggøres¹ senest 4 måneder efter tilsynsbesøget har fundet sted. Offentliggørelsen sker via Digital Miljø Administration på <https://dma.mst.dk/>.

Brugerbetaling på miljøområdet

Der vil en gang årligt blive opkrævet gebyr for tilsyn, sagsbehandling m.v. Opkrævninger sker ved udgangen af november måned og dækker over perioden 1. november til 31. oktober. Område for Miljø og Bylivs afgørelse om fastsættelse af gebyr kan ikke påklages².

Miljøriskovurdering af virksomheden

Københavns Kommune skal efter tilsynet foretage en risikovurdering som grundlag for den fremtidige tilsynsfrekvens³. Heri indgår virksomhedens miljøarbejde, regelefterlevelse og potentiel miljøforurening.

Aktindsigt

Københavns kommune oplyser, at enhver har ret til aktindsigt i de øvrige oplysninger, som tilsynsmyndigheden er i besiddelse af, med de begrænsninger, der følger af anden lovgivning.

Med venlig hilsen

Sissel Jönsson
Miljøsagsbehandler
Tlf. 30683121
Mail H01K@kk.dk

¹ § 12 i bekendtgørelse om miljøtilsyn nr. 1536 af 09/12/2019

² I henhold til § 7 i Brugerbetalingsbekendtgørelsen nr. 1519 af 29/06/2021

³ Bekendtgørelse om miljøtilsyn nr. 1536 af 09/12/2019

Baggrundsnotat

Drift og indretning

Da Område for Miljø og Byliv ikke har modtaget nogen klager over genbrugsstationen siden sidste tilsyn og da sidste tilsyn ikke har givet anledning til bemærkninger, blev der på tilsynet sat fokus på følgende enkelte forhold og vilkår⁴:

- Generel
Pladsen fremstod under tilsynet ren og pæn, uden tydeligere skader på belægningerne og med tydelig skiltning til de enkelte fraktioner.

- Sortering af affaldsfraktioner
Der er siden sidste tilsyn ikke ændret på hvilke fraktioner, der modtages på genbrugsstationen, men ARC arbejder i samarbejde med Københavns Kommune løbende med om der er fraktioner, der kan sorteres anderledes, så genbrugspotentiale øges.
Der blev på tilsynet registreret følgende sorteringsfraktioner, der er kommet til i de seneste år:
 - o Tomme beholdere/dunke til farligt affald samles i en stor plastcontainer i bygning til farligt affald.
 - o Der skaffes nye større containere til modtagelse af perklor fra eks. rensierne, så store dunke bedre kan håndteres.
 - o Kabler samlet i en lukket container med lille åbning.
 - o PVC (plast) sorteres for sig i en overdækket container
 - o Brugte valgplakater samles i et bur. Dette er kun midlertidigt i forbindelse med valg.
 - o Der er lavet et genbrugsområde til træ, der kan gives eller tages med af borgere.
 - o Andet træ deles op i "umalet træ" og "malet og imprægneret træ", så det er nemt at dele op for borgerne.
 - o Elektronikaffald deles op i "TV & skærme", "mellemstort elektronik" og "små elektronik" og opbevares i burer under halvtag.Billeder af de udvalgte fraktioner ses nedenunder.

- Opfølgning på vilkårsændring af 28. maj 2019
Der blev i 2019 meddelt en vilkårsændring af genbrugsstationens åbningstider, så der også kunne holdes

⁴ Miljøministeren har i 2020/2021 givet dispensation til, at kommunerne for basistilsyn kan fokusere på de væsentligste miljøforhold.

åbent lørdage kl. 10-18. Som forudsætning for støjberegningen, fremsendt sammen med ansøgning om ændring af driftstiden, blev der oplyst følgende som maksimal drift:

- Lørdage kl. 7-14:
300 besøgende, 2 containertømninger
- Lørdage kl. 14-18:
200 besøgende, 0 containertømninger

Der blev på tilsynet oplyst, at der siden samlet er set omkring 200-300 biler om lørdagen, og der generelt kun er brug for få tømninger af containere i weekenderne.

Det vurderes derfor at genbrugspladsen godt kan holde sig indenfor det ansøgte. Område for Miljø og Byliv har desuden ikke modtaget nogen støjklager siden sidste tilsyn og vilkårsændringen.

Billeder fra tilsynet



Tomme beholdere/dunke til farligt affald

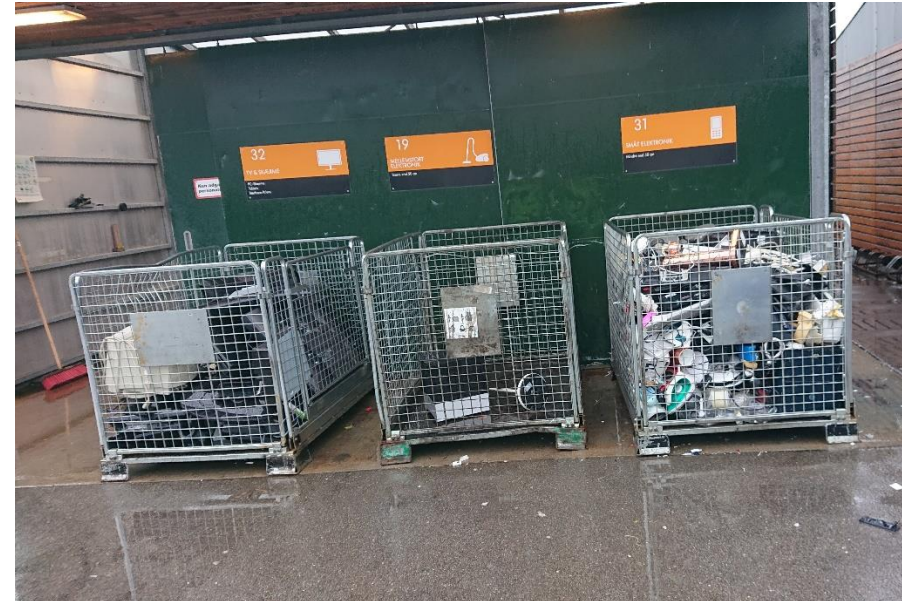

Burer til elektronikaffald



Container til kabler



Container til PVC



Bur til valgplakater



Område til genbrugstræ til og fra borgere



Containere til affaldstræ