

## Basis miljøtilsyn på landbrugsejendomme

Identifikation			
Navn og adresse:	Dark Horse Fløjstrupvej 123 8330 Beder		
Ejer:	Samme	Tlf. nr.:	
Adresse:		Mob. nr.:	40432607
		E-mail:	
Bruger/forpagter:		Tlf. nr.:	
Adresse:			
CVR- nr.:	31170044	P-nr.:	1000216792
Godkendelsestype:		Godkendelsesdato:	
Bedriftstype:	L03		

Tilsynet har omfattet følgende forhold:	
1. Dyreholdets størrelse	5. Spildevand
2. Opbevaring af husdyrgødning	6. Olietanke
3. Affald	7. Evt. konstatering af jordforurening
4. Sprøjteadfærd	8. Miljørisikovurdering

**Konklusion på tilsynet:**

Tilsynet har ikke givet anledning til miljømæssige bemærkninger eller reaktioner i form af påbud, forbud eller indskærpelser.

Det skal dog bemærkes, at gødningscontaineren permanent skal holdes overdækket, bortset fra kortvarigt under tilførsel jf. § 15 stk. 1 i husdyrgødningsbekendtgørelsen.

Det skal også bemærkes, at I bedes indsende ansøgning om miljøtilladelse jf. § 16 b i husdyrbrugloven, såfremt I ønsker at opretholde et gennemsnitligt hestehold på mere end 14 heste. På den måde kan det fulde dyrehold inkl. heste i udebokse<sup>1</sup> søges lovliggjort. Bedes indsendt via husdyrgodkendelse.dk senest 1. oktober 2022.

Denne tilsynsrapport vil blive offentliggjort på Digital MiljøAdministration (<https://dma.mst.dk/>) senest 4 måneder efter, at tilsynsbesøget har fundet sted jf. reglerne i miljøtilsynsbekendtgørelsen.

Tilstede under tilsynet: Peter Ejlersgaard

<b>Tilsynsdato:</b> 2022-04-20	<b>Tilsynsførende:</b> Anker Laubel
--------------------------------	-------------------------------------

<sup>1</sup> Bemærk venligst afstandskrav om mindst 30 m til naboskel, som dog ikke gælder for "ikke fast placerede husdyranlæg". "Ikke fast placerede husdyranlæg" er defineret i § 9 i husdyrgødningsbekendtgørelsen. Her står bl.a., at de, når de *højst er placeret det samme sted i 12 uger ad gangen, ikke må placeres samme sted, før der er forløbet 1 år.*

1. Dyreholdets størrelse	
Dokumentation	Oplyst under tilsynet og i efterfølgende telefonsamtale med ejer.
Bemærkninger	<p>Der er 14 indendørs staldbokse. På tidspunktet for tilsynet var udebokse tillige i anvendelse til kursisters heste. Periodevis afholdes kurser, hvor kursisters heste er opstaldet i 8 udebokse. Udebokse etableret 2016-17. Udebokse er flytbare, men i praksis har de fleste fast placering. Hver indendørs staldboks er arealmæssigt ca. 16 m<sup>2</sup>, så de 14 indendørs staldboks udgør ca. 224 m<sup>2</sup>.</p> <p>Det normale, faste antal heste er 14. Dertil kommer et mindre antal heste fra periodevis opstaldning af kursisters heste i de 8 udebokse. Som gennemsnit vurderes der at være 15-17 heste.</p> <p>Det skal <u>bemærkes</u>, at I har pligt til at indsende ansøgning om miljøtilladelse jf. § 16 b i husdyrbrugloven, såfremt I ønsker at opretholde et gennemsnitligt hestehold på mere end 14 heste.</p> <p>I øvrigt oplyst, at der anvendes succesfuld forebyggelse og -bekæmpelse af fluer vha. snyltehvepse.</p>

Tilladt dyrehold					
Dyreart	Staldtype	Antal dyr	Antal DE	Tilladelsesdato	Udløbsdato
Heste, 500 - mindre end 700 kg	Dybstrøelse	14	6,09	01-06-2000	
Tilladte dyreenheder i alt:		6,09 DE			

Registreret produktion					
Dyreart	Staldtype	Antal dyr	Antal DE	Gødningsproduktion (m <sup>3</sup> pr. år)	
				Flydende	Fast
Heste, 500 - mindre end 700 kg	Dybstrøelse	14	6,09	0,00	122,09
Dyreenheder i alt:		6,09 DE			
Bemærkning:		På tilsynspunkt for tilsynet tillige 2-4 heste fra kursister, i udebokse			

2. Opbevaring af husdyrgødning	
<b>Gylletank</b>	
Flydelag	Ikke relevant
Logbog	Ikke relevant

Beholdere						
Type	Bygge-Dato	Kontrol-dato	Areal (m <sup>2</sup> )	Vol. (m <sup>3</sup> )	Overdækningstype	Bemærkninger og afstand til vandløb
-						
-						

Fortanksniveau i forhold til staldgulv	Ikke relevant
--	---------------

Pumper og rør på gyllebeholdere	Ikke relevant
Alarm:	Ikke relevant

Pladser					
Type	Bygge-dato	Areal (m <sup>2</sup> )	Vol. (m <sup>3</sup> )	Overdækning (m <sup>2</sup> )	Bemærkning
Container	01-01-2017	15	30		<p>Gødningscontainer på befæstet areal. På denne placering har der gennem adskillige år været en form for Møddingsplads.</p> <p>Gødningscontainer ikke overdækket på tidspunkt for tilsynet. Oplyst at overdækning normalt er på, men ofte tages af flere timer om formiddagen. <u>Skal overdækkes</u>, bortset fra kortvarigt ved tilførsel.</p>

Opbevaringskapacitet	
Flydende gødning:	
Fast gødning:	

3. Affald		
Erhvervsaffald	Opbevaring/mængde	Samles i container.
	Bortskaffelse	Afhentes af vognvand Marius Pedersen.
Olie/kemikalieaffald	Opbevaring/mængde	Pt. Intet.
	Bortskaffelse	Genbrugspladsen
Medicin/kanyler	Opbevaring/mængde	-
	Bortskaffelse	-
Døde dyr	Opbevaring/mængde	-
	Bortskaffelse	DAKA
Andet	Opbevaring/mængde	Plast fra wrapballer separat i container.
	Bortskaffelse	Afhentes af vognvand Marius Pedersen
<b>Bemærkninger</b>		

4. Sprøjteadfærd	
Påfyldning af sprøjte	Markerne sprøjtes ikke.
Vaskeplads	-
Udvendig vask af sprøjte	-
Opbevaring af sprøjtemidler	-
<b>Bemærkninger</b>	-

5. Spildevand	
Vandspiltov	Er koblet på spildevandsafledningen til kloak
Afløbsforhold til dræn	-
Udleveringsrampe	-
Læsseplads	-
<b>Bemærkninger</b>	-

6. Olietanke:	
Bemærkninger	1 olietank på 1.200, fremstillet 2016.

7. Om der ved tilsynet blev konstateret jordforurening	
Bemærkninger	Der er ved tilsynet ikke konstateret jordforurening fra virksomhedens drift.

8. Miljørisikovurdering	
Baggrund	<p>Kommunen har foretaget en miljørisikovurdering af husdyrbruget i henhold til bekendtgørelse om miljøtilsyn.</p> <p>En miljørisikovurdering er en standardiseret beskrivelse af husdyrbruget og omgivelserne på baggrund af fem emner:</p> <ul style="list-style-type: none"> <li>• Om husdyrbruget anvender et certificeret miljøledelsessystem eller lignende</li> <li>• Om miljøregler er blevet efterlevet de seneste år</li> <li>• Hvordan husdyrgødning oplagres</li> <li>• Dyreholdets størrelse</li> <li>• Miljøsårbare omgivelser, f.eks. afstanden til nabobeboelser, vandløb, natur, eller om husdyrbruget ligger inden for nitratfølsomme indvindingsområder eller indsatsområder for drikkevand.</li> </ul> <p>For hvert emne kan scoren være 1, 3 eller 5, hvor 1 miljømæssigt er det bedste.</p>
Tilsynsfrekvens	<p>Kommunen foretager et basis miljøtilsyn mindst hvert 6. år på små husdyrbrug og mindst hvert 3. år på store husdyrbrug. Derudover skal kommunen foretage prioriterede tilsyn på baggrund af miljørisikovurderingen. Et prioriteret tilsyn er målrettet færre forhold end et basis tilsyn. Kommunen foretaget typisk prioriterede tilsyn, når resultatet er en score over 2,80.</p> <p>Resultatet af miljørisikovurderingen ses herunder.</p>

Resultat af miljørisikovurdering	Vægt i beregningen	Score
Miljøledelsessystem	20%	5
Efterlevelse af miljøregler	30%	1
Oplag af husdyrgødning	16,5%	1
Dyreholdets størrelse	16,5%	1
Afstand til miljøsårbare omgivelser	17%	5
<b>Resultat (vægtet score)</b>		<b>2,48</b>

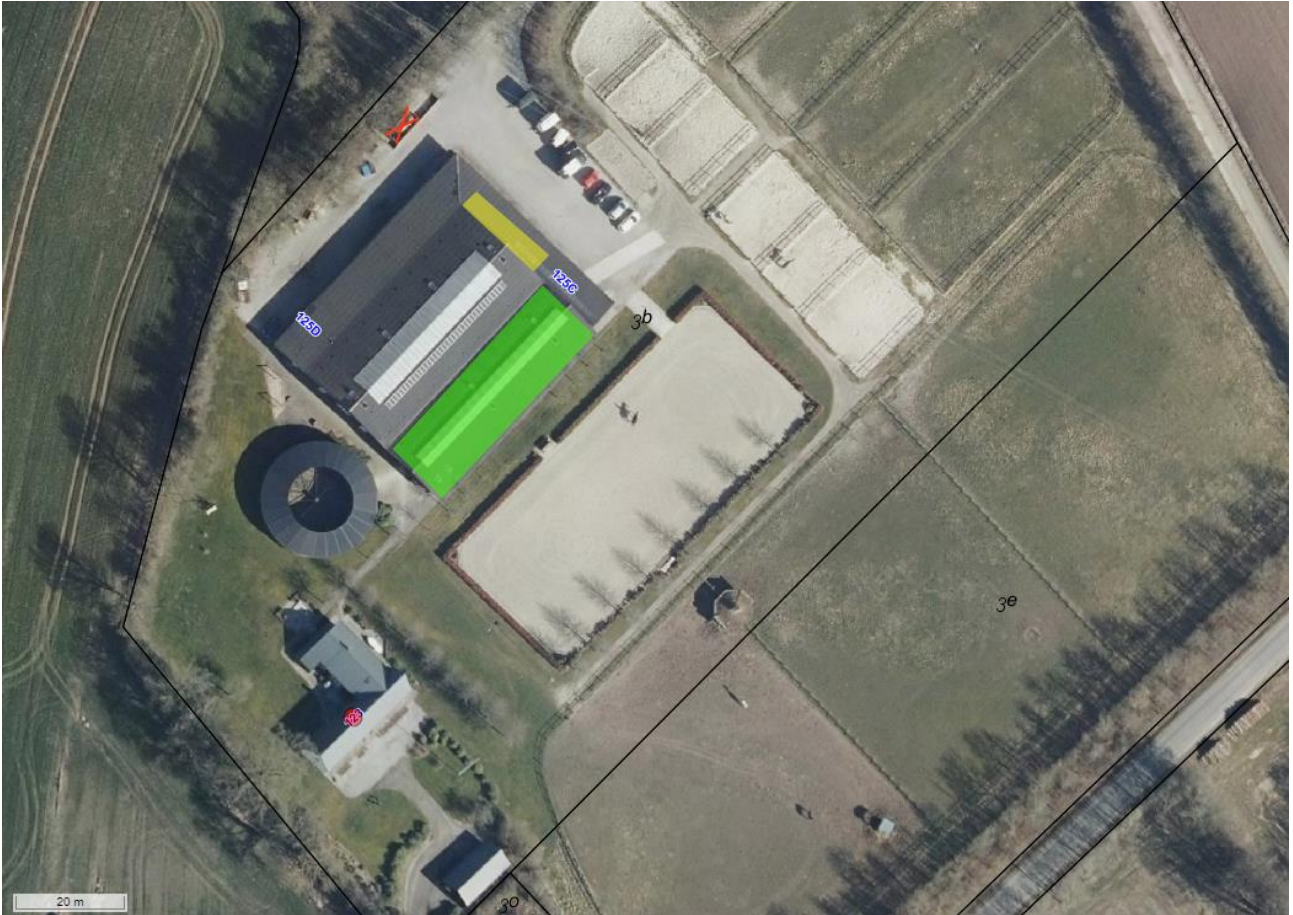

Situationsplan, med omtrentlig indtegnet placering af:

- Grønt område = 14 staldbokse
- Gult område = 8 udebokse
- Rødt kryds = tæt gødningscontainer på befæstet areal.