

## Prioriteret miljøtilsyn på landbrugsejendomme

Identifikation			
Navn og adresse:	Mads Borg Bispelundvej 44, 8330 Beder		
Ejer:	Samme	Tlf. nr.:	
Bruger/forpagter:		Tlf. nr.:	
Adresse:			
CVR- nr.:	21614084	P-nr.:	
Godkendelsestype:	Husdyrtilladelse §16b, 1 (uden BAT)	Godkendelsesdato:	
Bedriftstype:	H16bu: H § 16 b, uden BAT		

### Tilsynet har omfattet følgende forhold:

1. Møddingsplads

Desuden har tilsynet jf. miljøtilsynsbekendtgørelsen omfattet miljørisikovurdering, og om der ved tilsynet blev konstateret jordforurening.

2. Folde: foder- og vandingstrug, bevoksning.

3. Belysning og roundpen

### Konklusion på tilsynet:

Der er i forbindelse med tilsynet meddelt **indskærpelse** om, at fodersteder i folde skal have skiftende placering, som det fremgår af vedlagte brev.

Det skal derudover **bemærkes**, at:

- Midlertidig fortsat anvendelse af møddingspladsen accepteres, forudsat at drift og tømningshyppighed sikrer imod risiko for forurening. Accepten gælder frem til, der er truffet afgørelse i verserende klagesag i Miljø- og Fødevareklagenævnet om § 16 b miljøtilladelsen af 25. august 2022, og til ny møddingsplads er etableret rimelig kort tid herefter.
- For at sikre imod risiko for forurening fra folde, forudsættes det, at fast husdyrgødning fjernes mindst 2 gange ugentlig fra de dele af foldene, som mangler bevoksning, samt at husdyrbrugets nye foldplan eller tilsvarende tiltag tages i anvendelse, efter der er truffet afgørelse i den nævnte klagesag i Miljø- og Fødevareklagenævnet.
- Kommunen har modtaget og påbegyndt behandling af husdyrbrugets ansøgning om dispensation til placering af fodersteder og drikkestrug mindre end 50 m fra nabobeboelse.
- Kommunen har videregivet kopi af denne tilsynsrapport til Fredningsnævnet og anmodet om nævnets eventuelle bemærkninger til belysning.

Denne tilsynsrapport vil blive offentliggjort på Digital MiljøAdministration (<https://dma.mst.dk/>) senest 4 måneder efter, at tilsynsbesøget har fundet sted jf. reglerne i miljøtilsynsbekendtgørelsen.

Tilstede under tilsynet: Mads Borg

Tilsynsdato:	06-12-2023	Tilsynsførende:	Anker Laubel
--------------	------------	-----------------	--------------

1. Møddingsplads	
Beskrivelse	Indrettet med tre sidemure, befæstet areal og halvtag, se foto 1. Ingen tegn på forurening i form af spild eller afløb fra møddingspladsen.
Bemærkninger	<p>Med møddingspladsens nuværende indretning og drift vurderes umiddelbart, at der ikke er risiko for forurening eller gener for omgivelserne.</p> <p>Den eksisterende møddingsplads er ikke lovligt etableret, da der er – og på etableringstidspunktet var - mindre end 50 m til nabobeboelse, og der mangler afløb til opsamlingsbeholder. Placering af en ny møddingsplads, som skal afløse den nuværende, fremgår af husdyrbrugets § 16 b miljøtilladelse fra d. 25. august 2022.</p> <p>Midlertidig fortsat anvendelse af møddingspladsen accepteres af kommunen, forudsat at drift og tømningshyppighed fortsat kan sikre, at der ikke sker væsentligt spild eller afløb. Accepten gælder frem til der er truffet afgørelse i den verserende klagesag i Miljø- og Fødevarerklagenævnet om § 16 b miljøtilladelsen af 25. august 2022, og til ny møddingsplads er etableret rimelig kort tid herefter.</p>

Type	Bygge- dato	Areal (m <sup>2</sup> )	Vol. (m <sup>3</sup> )	Overdækning	Bemærkning
Møddingsplads	01-06-2017	21	42	Presenning og halvtag	Se herover

2. Folde	
Foder- og vandingstrug	<p>Foder- og vandingstrug var placeret mindre end 50 m fra nabobeboelse i nogle af foldene, se foto 2.</p> <p>Fodertrug var fast placeret i nogle af foldene.</p>
Bemærkninger (foder- og vandingstrug)	<p>Skiftende placering: Fodertrug i folde må højst være placeret det samme sted 12 uger ad gangen, og må ikke placeres samme sted, før der er forløbet et år. Forholdet <b>skal</b> bringes i orden.</p> <p>Afstandskrav: Fodertrug må ikke placeres indenfor 50 m af nabobeboelse, medmindre kommunen har dispenseret for kravet. Kommunen har modtaget ansøgning om <b>dispensation</b>. Hvis ansøgning om dispensation ikke bliver imødekommet, skal forholdet bringes i orden.</p>
Bevoksning	<p>Bevoksning kunne ikke fysisk besigtiges pga. snedække. Efter kommunens opfattelse er der normalt nogen vegetation på ejendommens folde, men vegetation er fraværende på store dele af foldene (se orthofotos herunder). Nogle af foldene er uden vegetation hele året eller det meste af året.</p> <p>Husdyrbruget oplyste ved tilsynet, at der dagligt – eller mindst 2 gange ugentligt - opsamles og fjernes fast husdyrgødning fra folde, som er uden bevoksning. Husdyrbruget indsendte efter tilsynet supplerende oplysninger om antal heste og foldstørrelser for den nuværende drift og for planlagt, fremtidig drift.</p>

<b>Bemærkninger</b> (Bevoksning)	<p>Husdyrgødningsbekendtgørelsen indbefatter for udendørs husdyrhold en generel forudsætning om tilstrækkeligt næringsoptag via græs på folde<sup>1</sup>.</p> <p>Det er kommunen vurdering, at forudsætningen opfyldes, og der sikres mod forurening, ved at:</p> <ul style="list-style-type: none"> <li>• Fast husdyrgødning fjernes daglig - eller mindst 2 gange ugentlig - fra de dele af foldene, som er uden bevoksning.</li> <li>• Husdyrbruget tager sin nye foldplan, vedlagt herunder, i anvendelse, snarest muligt efter at der er truffet afgørelse i verserende klagesag i Miljø-og Fødevarerklagenævnet om § 16 b miljøtilladelsen af 25. august 2022.</li> </ul> <p>At dyretypen er heste, og ikke f.eks. frilandsgrise eller kvæg, betyder at dyrene afsætter mindre næringsstoffer til jorden, og anvendelse af den nye foldplan betyder, at tilførslen af gødning vil være begrænset. Hvis den nye foldplan mod forventning ikke tages i anvendelse, forudsættes andre tiltag, f.eks. periodevis friholdelse for anvendelse, og braklægning eller såning af græsfrø i de folde, som mangler bevoksning.</p>

### 3. Belysning og roundpen

Roundpen	<p>Roundpen af stål var opsat på ejendommen, se foto 3.</p> <p>Husdyrbruget har efter tilsynet meddelt, at Roundpen af stål er nedtaget og ikke sættes op igen.</p>
Belysning	<p>Fast belysning ved ridebanen er fjernet.</p> <p>Mobil belysning: belysning ved ridebanen sker i vintermånederne fra en traktor med monteret lys, se foto 4, efter ejers oplysninger relativt få timer om ugen og i tidsrummet kl. 16:30-18:00.</p>
<b>Bemærkninger</b>	<p>Kommunen har orienteret Fredningsnævnet om ovenstående vedr. belysning og anmodet om nævnets eventuelle bemærkninger hertil.</p>

### 4. Overfladisk afstrømning

	<p>Overfladisk afstrømning af vand kan forekomme, se foto 5 og 6. Der er efter kommunens vurdering ikke tale om spildevand eller forurenede vand.</p> <p>Vand fra indendørs Aqua træner ledes efter ejers oplysninger fra opsamlingsbe-</p>
--	---

<sup>1</sup> Husdyrgødningsbekendtgørelsens § 8 stk. 1: "På arealer, hvor der er en høj koncentration af dyr, og hvor næringsstofferne fra husdyrgødningen set over en årrække ikke kan udnyttes, skal der ske en indretning, så forurening ikke finder sted". Miljøstyrelsen har i helpdesk-svar d. 06-12-2017 uddybende beskrevet: "Hvis der kun er få dyr på arealet, fordi der ikke er en sådan koncentration af dyr på arealet, vil tilførslen af gødning være begrænset. Der vil derfor ikke være behov for plantedække. I forhold til koncentrationen af dyr/tilførslen af gødning har det betydning, hvilke dyretyper og hvor mange dyr, der er på arealerne, og om dyrene kun opholder sig på arealet i en begrænset periode m.v." Miljøstyrelsens beskrev i helpdesk-svar d. 04-02-2013 om dyretype og dyretryk, og henviste til sin 2002-rapport om miljøtilsyn og udendørs husdyrhold, hvor det fremgik, at udendørs husdyrhold med svin, men også kvægfolde, kunne have høje dyretryk og dermed udgøre et problem med hensyn til tilførslen af gødning.

	holder til kloak, og bidrager således ikke til overfladisk afstrømning.
<b>Bemærkninger</b>	Ingen bemærkninger

### Om der ved tilsynet blev konstateret jordforurening

Bemærkninger	Der er ved tilsynet ikke konstateret jordforurening fra virksomhedens drift.
--------------	--

### Miljøriskovurdering

Baggrund	<p>Kommunen har foretaget en miljøriskovurdering af husdyrbruget i henhold til bekendtgørelse om miljøtilsyn.</p> <p>En miljøriskovurdering er en standardiseret beskrivelse af husdyrbruget og omgivelserne på baggrund af fem emner:</p> <ul style="list-style-type: none"> <li>• Om husdyrbruget anvender et certificeret miljøledelsessystem eller lignende</li> <li>• Om miljøregler er blevet efterlevet de seneste år</li> <li>• Hvordan husdyrgødning oplagres</li> <li>• Dyreholdets størrelse</li> <li>• Miljøsårbare omgivelser, f.eks. afstanden til nabobeboelser, vandløb, natur, eller om husdyrbruget ligger inden for nitratfølsomme indvindingsområder eller indsatsområder for drikkevand.</li> </ul> <p>For hvert emne kan scoren være 1, 3 eller 5, hvor 1 miljømæssigt er det bedste.</p>
Tilsynsfrekvens	<p>Kommunen foretager et basis miljøtilsyn mindst hvert 6. år på små husdyrbrug og mindst hvert 3. år på store husdyrbrug. Derudover skal kommunen foretage prioriterede tilsyn på baggrund af miljøriskovurderingen. Et prioriteret tilsyn er målrettet færre forhold end et basis tilsyn. Kommunen foretaget typisk prioriterede tilsyn, når resultatet er en score over 2,80.</p> <p>Resultatet af miljøriskovurderingen ses herunder.</p>

Resultat af miljøriskovurdering	Vægt i beregningen	Score
Miljøledelsessystem	20%	5
Efterlevelse af miljøregler	30%	1
Oplag af husdyrgødning	16,5%	3
Dyreholdets størrelse	16,5%	1
Afstand til miljøsårbare omgivelser	17%	5
Resultat (vægtet score)		2,81

Vedlagt næste side: fotos fra tilsynet

## FOTOS



Foto 1. Møddingsplads.



Foto 2 Fodersted (omkranset med gult) i fold.



Foto 3: Roundpen i stål. Set på tidspunkt for tilsynet. Nedtaget efterfølgende.



Foto 4: gravemaskine med forlygter som anvendes til lejlighedsvis mobil belysning af ridebanen.



Foto 5. Foldene var snedækkede på tidspunkt for tilsynet. Overfaldisk afstrømning af vand kan ske på folde eller ridebane, eller som her fra erosionshul, som er placeret SØ for ridebanen og med ca 45 m til naboskel.



Foto 6. Foldene var snedækkede på tidspunkt for tilsynet. Overfaldisk afstrømning af vand kan ske fra fold og hen over ridebane til naboskel.

## ORTHOFOTOS

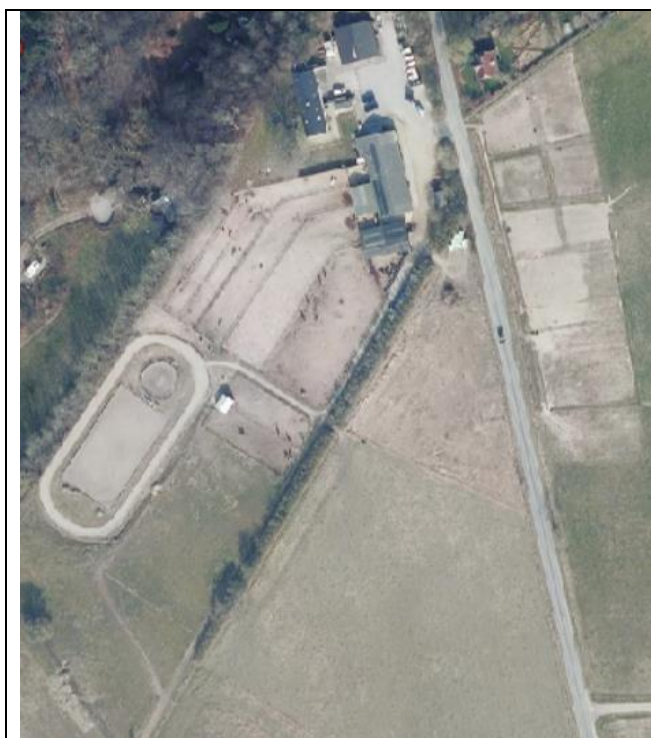

2022

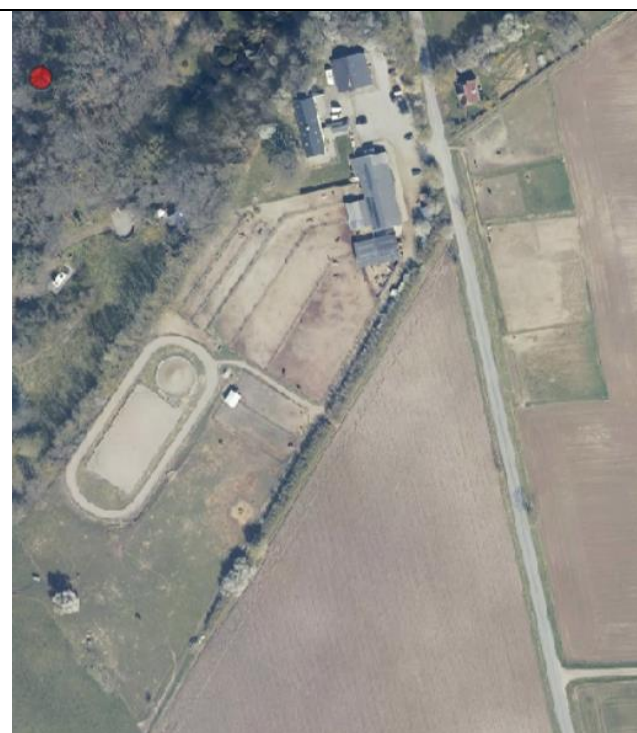

2023

Orthofotos 2022 og 2023. Orthofotos er formodentligt taget i perioden medio maj - medio juli. Folde er med nogen vegetation, vegetation er dog fraværende på store dele af foldene

## NY FOLDPLAN



Husdyrbrugets nye foldplan tages i anvendelse, snarest muligt efter at der er truffet afgørelse i verserende klagesag i Miljø-og Fødevarerklagenævnet om § 16 b miljøtilladelsen af 25. august 2022.