



Ballerup Skadecenter
Yderholmen 3
2750 Ballerup

MILJØ OG TEKNIK

Hold-an Vej 7
2750 Ballerup
Tlf: 44 77 20 00
www.ballerup.dk

Dato: 15. november 2018

E-mail: ibbe@balk.dk
Tlf. dir.: 41 75 01 27
Kontakt: Iben Nøhr Bertelsen

Sagsid: 09.20.02-K08-4-18

Miljøtilsyn hos Ballerup Skadecenter, Yderholmen 3, 2750 Ballerup**Miljøtilsynsrapport**

Virksomhedens navn	Ballerup Skadecenter
Virksomhedens adresse	Yderholmen 3
CVR nummer	31428742
P nummer	1014426988
Startdato	1. april 2008
Matrikel	4ø
Telefonnummer	44 65 63 30
E-mail	skade@autonetto.eu eller eb@autonetto.eu
Hjemmeside	www.ballerupskadecenter.dk
Virksomhedstype	331200 Reparation af maskiner
Deltagere på tilsynet	Kenneth Hudlebusch, Ballerup Skade Center Iben Nøhr Bertelsen, Ballerup Kommune
Tilsynet omfattende	Hele virksomheden

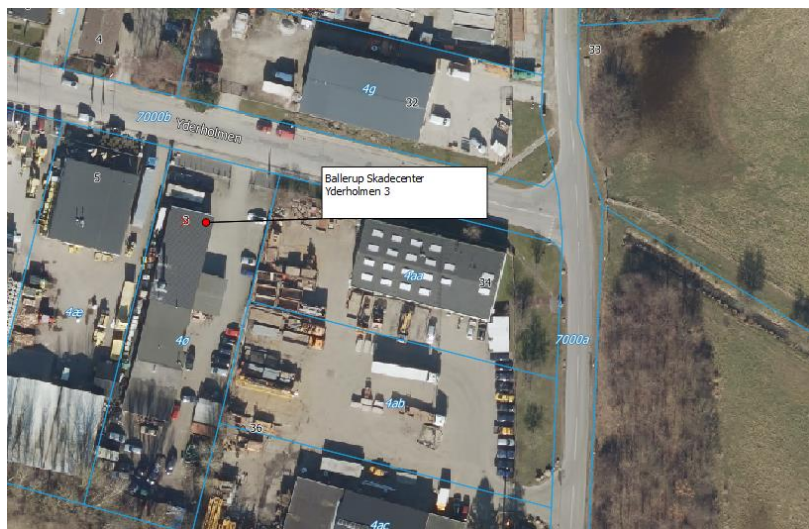

Oversigtskort for industriparken 22c

Generelle oplysninger

Planforhold

Virksomheden er beliggende i byzone, og er ikke omfattet af lokalplan. Indgår i spildevandsområde B19S, og regnvandsområde B35R med karakter 1, dvs. området lever bedst muligt op til serviceniveau.

Opvarmning

Virksomheden er beliggende uden for varmeplan. Ejendommen varmforsynes fra både centralvarmeanlæg, varmepumpe og el- varme. Oliefyr bruges, som back-up for varmepumpe, når det er særligt koldt, samt til opvarmning af malerværkstedet.

Vand

Virksomheden er beliggende i område med særlige, regionale drikkevandsinteresser, men ikke i nærheden af BNBO eller drikkevandsboring.

Vandforsynes ved Novafos.

Jordforurening

Ejendommen er kortlagt på V1. Kommunen skal søges om tilladelse ved bygnings- eller arealanvendelses ændringer.

Klimatilpasning og skybrudssikring

Kloaksystem er ikke overbelastet ved en 5 års hændelse, og stuver ikke op.

Af Scalgo ses, at der sker opstuvning ved virksomhedens bygninger, som afvander ud til Yderholmen (vejen). Vejen ligger lavere end virksomheden. Der er lavninger v. bygning.

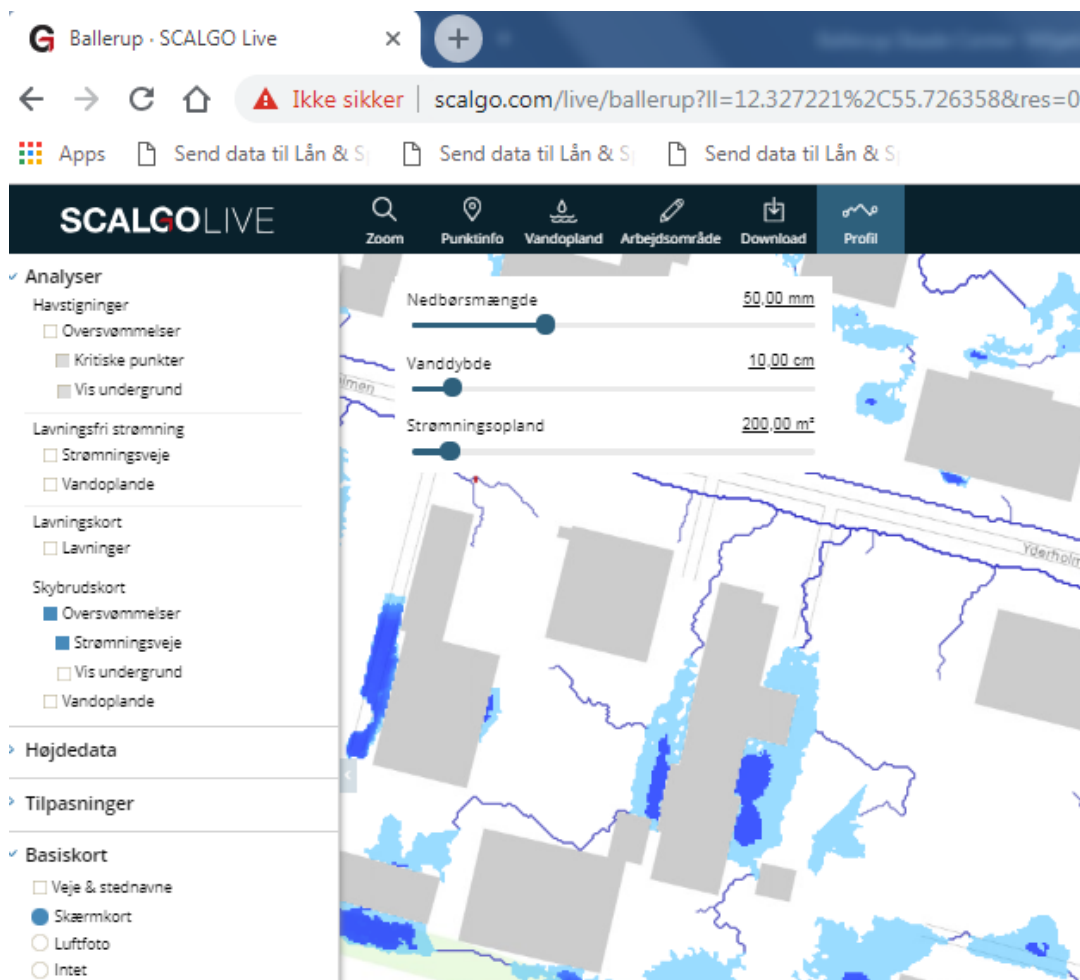

Gennemgang af miljøforhold Virksomhedens produktion

Virksomheden har 4 ansatte og leder.

Virksomheden udfører; Almindelig værkstedaktiviteter som reparationer, service, rude- og dækskifte mv., samt autolakering og karosseriarbejde.

Der er et plade- og malerværksted.

Der modtages forsikringsskadede biler, og biler som taksator vurderer er totalskadede, står et par dage inden de hentes af miljøgodkendt autoophugger. Totalskadede biler er de eneste uindregistrerede biler, som er på virksomheden. Virksomheden råder pt over 7 lånebiler.

Har virksomheden miljøledelse – nej.

Ved denne gennemgang blev oplyst, at virksomheden:

- Primært arbejder hverdage fra kl. 7,30- 16/16,30, fredag kl. 7,30-15,30
- og weekender fra kl.

Tanke

Virksomheden råder over 1 overjordisk tank til malerværksted. Tanken er typegodkendt, G-nr. 50-5323, fra 2005.

Luft/ Lugt

Virksomheden har en male- og tørrekabine. Med filtre i bund, loft og indsugning. Der er alarm på filtrene i malekabinen. Filtre udskiftes ca. 1 gang ugeligt.

I klargøringshallen er 2 stationer med punktudsugning, samt rumventilation. Udsug renses i posefiltre. 1 CO2 svejser, bruges ca. ½ time/dag, udledes over tag.

Lugt- Der kunne ved tilsynet ikke konstateres lugt fra virksomheden på udenoms arealerne.

Støj

Kompressor – ja. Kompressor er placeret indendørs, der gennemføres service på kompressor 1 gang årligt, hvor der bl.a. skiftes olie, kilerem mv.

Konstatering af støjende aktivitet under tilsynet? Der blev under tilsynet ikke bemærket støjende aktiviteter.

Råvare

Råvarer	Mængde	Opbevaring
Farve og Lak	I originalemballage	I blanderum uden gulvafløb
Motorolie	225 liter tromle	Europalle i klargøring i rum uden afløb
Sprinklervæske	60 l dunk	På spildeolietank
Fortynder	Kar	I blanderum
Fortynder	225 l tromle	Aflukket rum uden for på spildbakke

Farver og hjælpestoffer købes hos Sikkens.

Årlige forbrug af farver – oplyses efterfølgende
Overholdelse af VOC bekendtgørelse

Affald

Indberetter		Affaldsproducent			Modtageanlæg			EAK-kode	Vægt (t)	Type	Status	
Dato	Opdateret	Navn	P-nummer	Navn	P-nummer	Navn	P-nummer					
19-01-2018	19-01-2018	AVISTA OIL Danmark A/S Juelsmindevej 6	1002887699	BALLERUP SKADE CENTER ApS Yderholmen 3	1014426988			13 02 05	0,495000000	Indsamler- og modtager	Indsendt	Vis/tildig
18-01-2018	18-01-2018	HENRY ANDERSEN & SØN A/S Yderholmen 22	1000705622	BALLERUP SKADE CENTER ApS Yderholmen 3	1014426988	I/S VESTFORBRÆNDING, GLOSTRUP Ejby Mosevej 219	1003387416	20 01 99	5,010000000	Indsamler	Indsendt	Vis/tildig
18-01-2018	18-01-2018	HENRY ANDERSEN & SØN A/S Yderholmen 22	1000705622	BALLERUP SKADE CENTER ApS Yderholmen 3	1014426988	HENRY ANDERSEN & SØN A/S Yderholmen 22	1000705622	15 01 02	1,800000000	Indsamler	Indsendt	Vis/tildig
18-01-2018	18-01-2018	HENRY ANDERSEN & SØN A/S Yderholmen 22	1000705622	BALLERUP SKADE CENTER ApS Yderholmen 3	1014426988	Stena Recycling A/S Banemarksvej 40	1017154679	15 01 01	0,800000000	Indsamler	Indsendt	Vis/tildig
18-01-2018	18-01-2018	HENRY ANDERSEN & SØN A/S Yderholmen 22	1000705622	BALLERUP SKADE CENTER ApS Yderholmen 3	1014426988	GLOSTRUP PRODUKTHANDEL A/S Naverland 37	1002025999	17 04 07	2,000000000	Indsamler	Indsendt	Vis/tildig

I alt: 5 indberetninger med 5 affaldstyper

[Til topen](#) [Gem i Excel](#) [Vælg alle](#) [Fravælg alle](#) [Slet alle valgte indberetninger](#)

Mine- ralsk olie
Småt brænd- bart
Plast
Papir

Udtræk fra Affaldsdatasystemet for år 2017

Dæk afhentes af transportør, som oplyses senere, har i år hentet 120 stk.

Ruder, glasaffald – i container – aftale med Henry Andersen, endnu ikke afhentet, da ikke fyldt op endnu.

Batterier tages retur af FTZ, som en fast aftale. Virksomheden betaler pant på 60 kr. pr. batteri, som returneres v. afhentning.

Olie- og benzinudskilleranlæg tømmes årligt af Leif M Jensen, faktura fra tømning 20. marts 2018 blev udleveret på tilsynet.

Spildolie opsamles i 1000 liter dobbeltvægget PE kombinations Schutz - tank placeret uden for. Skruelåg var åbne, så regnvand opsamles i tanken.

Støv i posefilter fra Klargøringshallen bortskaffes m. småt brændbart.

Filtre fra sprøjtekabine placeres i spand, hvor farverne hærder helt op, og bortskaffes m. småt brændbart.

Farvepistoler vaskes i kar i blanderum. Vaskevand tilsættes flokkuleringsmiddel, der gør, at farvestofferne fælder ud, og kan sigtes fra. Denne masse ligger i spand og hærder helt op ved tørring, hvorefter det bortskaffes med småt brændbart.

Spildevand

Tilslutningstilladelse? Der er ikke meddelt særskilt tilslutningstilladelse for spildevand til virksomheden.

Fortages vask af biler eller udstyr? Der foretages kun sjældent vask af køretøjer på virksomheden. Biler modtages vaskede, dette er krav til kunde.

Rengøring i værksted foretages primært med fejning. Gulvet vaskes ca. 1 x hver 2. eller 3. uge. Vaskevandet smides ud i afløb tilknyttet olie- og benzinudskilleranlægget.

Sandfang og olieudskiller: Øst for bygningen er der et sandfang og olieudskiller i forbindelse med en vaskeplads, det er dette olie- og benzinudskilleranlæg, der tømmes af Leif M Jensen.

Aftalt

- Tromler placeret rundt om på virksomheden fjernes og bortskaffes i metalcontainer.
- Olietank der er taget ud af brug, bortskaffes som metalaffald. Eventuel rest olie skal være fjernet.
- Låg på spildolietank skal lukkes af, så regnvand ikke ledes til tanken.

- Tidligere krav vedr. oplysninger om olie- og benzinudskilleranlæg afventer. Såfremt vaskeaktiviteten genoptages, da kontaktes kommunen for vurdering af behov for tilslutningstilladelse.

Oplysninger som sendes til kommunen

- Årlige forbrug af farver, samt dokumentation for at produkterne overholder VOC- bekendtgørelsen, fås fra leverandør.
- Dokumentation fra leverandør, at vaskevand kan afledes til spildevandskloak og ikke som farligt affald. Dvs. dokumentation for indholdet i vaskevandet.
- Transportør af dæk

Miljørisikovurdering

Dato for vurdering	14. november 2018
A. Miljøledelse	5
B. Regelefterlevelse	1
C. Håndtering og opbevaring	3
D. Emissioner	3
E. Sårbarhed	5
Vægtet sandsynlighed	2,60
Vægtet konsekvens	3,68
Vægtet score	3,14

Virksomhederne kan kategoriseres med 1, 3 eller 5):

Hvor 1 ved fx regelefterlevelse betyder, at virksomhederne overholder alle gældende regler. Hvor 3 ved fx håndtering og opbevaring af kemikalier og farligt affald sker uden risiko for spild til kloak, jord eller vandmiljø.

Hvor 5 ved fx sårbarhed betyder, at virksomheden ligger i område med særlige drikkevandsinteresser.

Se nærmere forklaring risikovurderingen <http://www2.mst.dk/Wiki/Tilsyn.Risikovurdering.ashx#tab2499>.

Den vægtede score bruges til prioritering af miljøtilsynene for de kommende år.

Med venlig hilsen

Iben Nøhr Bertelsen
Miljømedarbejder