



TØNDER KOMMUNE

UWE MATZEN
Bjerndrupvej 17
6240 Løgumkloster

Miljø og Natur

Direkte tlf.: +4574929238
Mail: phe@toender.dk
Sags id.: 09.17.24-P19-9-17
Ks: EHK
05-10-2017

Accept til maskinhus

Vi meddeler hermed, at du kan opføre et maskinhus på Bjerndrupvej 17A, uden godkendelse efter § 16 i husdyrloven¹.

Afgørelsen er meddelt i medfør af § 10 i husdyrgodkendelsesbekendtgørelsen²

Projektbeskrivelse

Du har anmeldt et maskinhus, via www.husdyrgodkendelse.dk, skema nr. 200512.

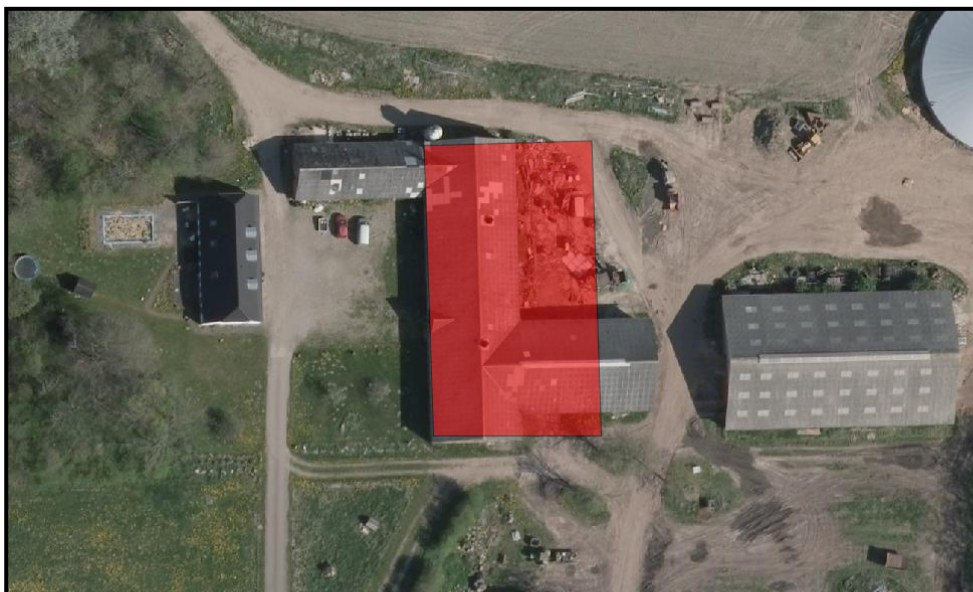

Placering af nyt maskinhus.

Vurdering

Tønder Kommune vurderer at maskinhuset, er erhvervsmæssig nødvendig for ejendommen som landbrugsbedrift og ligger i tilknytning til ejendommens hidtidige bebyggelse.

Afstanden fra maskinhuset til nærmeste nabobeboelse er over 50 meter.

Der udføres ikke terrænændringer på mere end +/- 1 meter.

Højden på maskinhuset er under 12,5 meter.

Bygningen er placeret i et område, der i kommuneplanen er udpeget som uforstyrret landskab og som bevaringsværdig bebyggelse. Med placeringen i tilknytning til de eksisterende bygninger, vurderes det ikke, at bevaringsværdierne tilsidesættes væsentligt.

¹ Lovbekendtgørelse nr. 256 af 21. marts 2017 om husdyrbrug og anvendelse af gødning m.v.

² Bekendtgørelse nr. 916 af 23. juni 2017 om godkendelse og tilladelse m.v. af husdyrbrug

Naboorientering

Vi har undladt at orientere dine naboer, fordi vi vurderer, at din anmeldelse har underordnet betydning for dem.

Udnyttelsesfrist

Afgørelsen gælder i 6 år fra dags dato.

Klageadgang

Afgørelsen kan indenfor en frist på 4 uger, påklages til Miljø- og Fødevareklagenævnet. Der er klagefrist til den 7. november 2017.

Andre tilladelser

Byggeriet må først igangsættes, når der er givet byggetilladelse.

Venlig hilsen

Per Hendriksen
Miljømedarbejder