

Ikke-godkendelsespligtig ændring på husdyrbruget på adressen Øster Lemvej 35, 6940 Lem St.
23. juni 2017

Returadresse
Land og Vand, Landbrug
Smed Sørensens Vej 1, 6950 Ringkøbing



Ringkøbing-Skjern Kommune

Carsten Vennevold
Holstebrovej 97
6900 Skjern

Sagsbehandler
Anne Marie Susgaard
Direkte telefon
9974 1570
E-post
Anne.marie.susgaard@rksk.
dk

Dato
23. juni 2017
Sagsnummer
17-017289

Udvidelse af antal husdyr i eksisterende stalde på

husdyrbruget på adressen
Øster Lemvej 35
6940 Lem St.



Virksomhedens art:
Matrikel nr.:
Betegnelse:

Svinebrug
54a m.fl., Øster Lem By, Sdr. Lem
Husdyrbruget er omfattet af § 17, stk. 3 i Lov
om miljøgodkendelse m.v. af husdyrbrug
Ringkøbing-Skjern Kommune
Poul Bennetzen, RSKS

Tilsynsmyndighed:
Kvalitetssikret af:

Stamblad:

Bedriftens ejer	Jens Kristian Nygaard, Øster Lemvej 35, 6940 Lem St.	
Bedriftens driftsansvarlig	Carsten Vennevold, Holstebrovej 97, 6900 Skjern.	
Bedriftens adresse	Øster Lemvej 35, 6940 Lem St.	
Bedriftens miljøkonsulent	Kristian Andreassen, Vestjysk Landboforening, Herningvej 3-5, 6950 Ringkøbing Fastnet telefon: 96814228 Mobil: 51377602 E-mail: kra@vjl.dk	
Bedriftens matrikelnumre	54a, 53h, 53i, 53k, 54b, 54l, 54m, 54n, 54o, 54p, 62al	Ø. Lem By, Sdr. Lem
Kommune	Ringkøbing-Skjern Kommune	
CVR-nr. / P-nr. / CHR-nr.	10120780 / 1000021340 / 58126	
Ejendomsnummer	7600022257	
Bedriftens betegnelse	Husdyrbrug omfattet af § 17, stk. 3 i Bekendtgørelse af lov om miljøgodkendelse m.v. af husdyrbrug	

Oplysninger om husdyrbruget:

Husdyrproduktion					
	Dyretype	Antal dyr	Vægtgrænser/ aldersgrænser	Dyreenheder (DE) beregnet efter bilag 1, afsnit A*	Dyreenheder (DE) beregnet efter bilag 1, afsnit H*
Tilladt Produktion:	Slagtesvin	6500	30,0 – 102,0	185,7	
Anmeldt produktion:	Slagtesvin	6472	30,0 – 113,0		185,7

*Bekendtgørelse nr. 1324 af 15. november 2016 om erhvervsmæssigt dyrehold, husdyrgødning, ensilage m.v.

Indholdsfortegnelse:

STAMBLAD:	2
OPLYSNINGER OM HUSDYRBRUGET:	2
1. AFGØRELSE OM IKKE-GODKENDELSESPLIGTIG ÆNDRING	4
1.1 BAGGRUND OG KORT RESUMÉ	4
1.2 AFGØRELSEN	4
1.3 VURDERING	4
2. FORMALIA	6
2.1 LOVGRUNDLAG	6
2.2 OFFENTLIGHED	6
2.3 KLAGEVEJLEDNING	6
2.4 UDNYTTELSE	7
BILAG 1. SITUATIONSPLAN	9
BILAG 2. §3 NATUR INDENFOR 1000 METER FRA ANLÆGGET	10
BILAG 3. BEREGNINGER AF LUGTGENEAFSTANDE	11

Copyright

Kortmateriale er gengivet af Ringkøbing-Skjern Kommune med tilladelse fra Kort- og matrikelstyrelsen. Copyright Kort- og matrikelstyrelsen 1992 /KD.86.1033.

Luftfotos – Danmarks Digitale Ortofoto – er gengivet af Ringkøbing-Skjern Kommune med tilladelse fra Cowi. **DDO ©, Copyright COWI.**

1. Afgørelse om ikke-godkendelsespligtig ændring

1.1 Baggrund og kort resumé

Ringkøbing-Skjern Kommune modtog den 18. maj 2017 en anmeldelse om udvidelse af dyr i eksisterende stalde på adressen Øster Lemvej 35, 6940 Lem St. Husdyrbruget har på nuværende tidspunkt lov til en årlig produktion af 6500 slagtesvin (30-102,0 kg) svarende til 185,7 DE (på godkendelsestidspunktet). Produktionen anmeldes til fremover at være en årlig produktion af 6472 slagtesvin (30-113,0 kg), svarende til 185,7 DE.

Ændringen af husdyrholdet foretages i eksisterende bygninger, hvor der ikke foretages godkendelsespligtige ændringer i staldsystemet.

Husdyrbruget har ikke en tilladelse eller miljøgodkendelse efter §§10-12 i Lov om miljøgodkendelse m.v. af husdyrbrug, og dyreholdet er ikke tidligere udvidet efter anmeldeordninger.

1.2 Afgørelsen

Ringkøbing-Skjern Kommune meddeler hermed afgørelse om, at en udvidelse fra en årlig produktion af 6500 slagtesvin (30-102,0 kg) **til** en årlig produktion af 6472 slagtesvin (30-113,0 kg) i eksisterende stalde på husdyrbruget på ejendommen matr.nr. 54a m.fl., Ø. Lem By, Sdr. Lem beliggende på adressen Øster Lemvej 35, 6940 Lem St. er omfattet af anmeldeordningens § 30 i Bekendtgørelse om tilladelse og godkendelse m.v. af husdyrbrug, nr. 211 af 28. januar 2017.

Afgørelsen træffes i medfør af § 17, stk. 3 i Lov om miljøgodkendelse m.v. af husdyrbrug, nr. 1572 af 20. december 2006 m. senere ændringer.

Udvidelsen kommer til at finde sted i følgende stalde jf. bilag 1.

Afgørelsen om, at den anmeldte udvidelse med fra en årlig produktion af 6500 slagtesvin (30-102,0 kg) **til** en årlig produktion af 6472 slagtesvin (30-113,0 kg) er omfattet af anmeldeordningen og kan bringes til udførelse, meddeles på baggrund af, at Ringkøbing-Skjern Kommune vurderer, at det ansøgte projekt overholder kravene i Husdyrgodkendelsesbekendtgørelsens § 30.

1.3 Vurdering

Ringkøbing-Skjern Kommune vurderer, at den anmeldte udvidelse til en årlig produktion af 6472 slagtesvin (30-113,0 kg) kan finde sted efter anmeldeordningen idet:

- udvidelsen sker i eksisterende stalde på husdyrbruget
- der ikke samtidig, udføres ændringer af staldanlæg, der kræver tilladelse, eller godkendelse efter husdyrlovens §§ 10, 11, eller 12.
- ejendommen ikke tidligere har fået en godkendelse, eller tilladelse efter husdyrlovens §§ 10, 11, eller 12.
- udvidelsen eller ændringen ikke medfører en overskridelse af stipladsgrænsen, jf. § 12, stk. 1, medmindre dyreholdet er omfattet af en godkendelse meddelt efter §33 i lov om miljøbeskyttelse.

- udvidelsen i antallet af husdyr sker i staldanlæg, hvor følgende betingelser er opfyldt:

kategori 1-natur:

- mindst 325 meter, ved ingen andre husdyrbrug i nærheden.
- mindst 450 meter, ved ét andet husdyrbrug i nærheden.
- mindst 650 meter, ved mere end ét husdyrbrug i nærheden.

kategori 2-natur:

- mindst 250 meter.

kategori 3-natur:

- mindst 100 meter.

- husdyrbruget efter udvidelsen, overholde beskyttelsesniveauet for lugt, som angivet i bilag 3.
- produktionen for den pågældende dyretype i det pågældende staldanlæg ikke tidligere er udvidet efter anmeldeordningen
- produktionen af hver dyretype må højst udvides således, at antallet af dyreenheder beregnet efter omregningsfaktoren for dyreenheder i bilag 1, afsnit H*, ikke overstiger antal dyreenheder, som er beregnet for før anvendelse af denne anmeldeordning, efter omregningsfaktoren i bilag 1, afsnit A*.

På baggrund af ovennævnte er det således Ringkøbing-Skjern Kommunes samlede vurdering, at udvidelsen til en årlig produktion af 6472 slagtesvin (30-113,0 kg) i eksisterende stalde efterlever de i § 30 og § 36 nævnte betingelser for, at den anmeldte udvidelse er omfattet af anmeldeordningen og kan bringes til udførelse jf. husdyrbekendtgørelsen.

*Bekendtgørelse nr. 1324 af 15. november 2016 om erhvervsmæssigt dyrehold, husdyrgødning, ensilage m.v.

2. Formalia

2.1 Lovgrundlag

Afgørelsen er givet på nedenstående lovgrundlag fra Miljøministeriet (inklusive eventuelle ændringer til den anførte lovgivning, der gælder på afgørelsestidspunktet).

Der gøres opmærksom på, at ansøger selv har ansvar for at indhente nødvendige godkendelser/tilladelser i henhold til anden lovgivning.

- Bekendtgørelse af lov om husdyrbrug og anvendelse af gødning m.v. nr. 256 af 21. marts 2017 (Husdyrbrugloven) (*Lov om miljøgodkendelse m.v. af husdyrbrug nr. 1572 af 20. december 2006*).
- Bekendtgørelse om tilladelse og godkendelse m.v. af husdyrbrug nr. 211 af 28. februar 2017 (Husdyrgodkendelsesbekendtgørelsen).
- Bekendtgørelse om erhvervsmæssigt dyrehold, husdyrgødning, ensilage m.v. nr. 1324 af 15. november 2016 (Husdyrgødningsbekendtgørelsen).
- Bekendtgørelse af lov om naturbeskyttelse, nr. 121 af 16. januar 2017 (Naturbeskyttelsesloven).

2.2 Offentlighed

Udkastet til afgørelsen har været 2 uger i høring hos ansøger, konsulent og naboer fra 2. juni 2017 til 16. juni 2017 (ved kontortidens ophør), hvor der ikke er indkommet bemærkninger til det ansøgte.

Afgørelsen om at anmeldte udvidelse i eksisterende stalde opfylder de lovmæssige krav til anmeldte ordningen vil blive offentliggjort den 23. juni 2017 på Ringkøbing-Skjern Kommunes hjemmeside på www.rksk.dk/landbrug.

2.3 Klagevejledning

I henhold til Bekendtgørelse af lov om miljøgodkendelse m.v. af husdyrbrug kapitel 7, kan der klages over godkendelsen af ansøgeren, Miljøministeriet, samt enhver, der må antages, at have en individuel væsentlig interesse i sagens udfald. Der kan desuden klages af de myndigheder og organisationer, der angivet i lovens § 85-87.

Ved klage, kan Miljø- og Fødevarerklagenævnet bestemme, at klagen har opsættende virkning på udnyttelsen. Udnyttelse af godkendelsen i klageperioden og imens eventuel klage behandles, sker på eget ansvar.

Ansøgeren vil få besked, hvis der klages over afgørelsen.

For behandling af klager, der indbringes for nævnet, herunder anmodning om genoptagelse, betaler klager et gebyr på 900 kr. for privatpersoners og 1.800 kr. for virksomheders og organisationers vedkommende.

Klagegebyret tilbagebetales, hvis du får helt, eller delvis medhold i din klage, hvis den påklagede afgørelse ændres, eller ophæves, eller klagen afvises, som følge af overskredet frist, manglende klageberettigelse, eller fordi klagen ikke er omfattet af klagenævnets kompetence.

Ønskes afgørelsen prøvet ved domstolene, skal søgsmål ifølge § 90 i Bekendtgørelse af lov om miljøgodkendelse m.v. af husdyrbrug være anlagt inden 6 måneder efter, at sagen er offentliggjort.

Klagefristen er 4 uger og regnes fra datoen for offentliggørelsen. Klagen skal være modtaget og registreret senest den 21. juli 2017.

Indsendelse af klage

Det er obligatorisk for klager, at bruge Miljø- og Fødevarerklagenævnets digitale Klageportal, med mindre, du har fået en tilladelse fra Miljø- og Fødevarerklagenævnet, der fritager dig for, at anvende den digitale Klageportal. I nedenstående tekst kan du se, hvordan du skal bruge den digitale Klageportal.

Digital Klageportal

Hvis du ønsker, at klage over denne afgørelse, kan du klage til Miljø- og Fødevarerklagenævnet. Du klager, via Klageportalen. Du kan finde et link på forsiden af www.nmkn.dk.

Klageportalen ligger på www.borger.dk og www.virk.dk. Du logger på www.borger.dk, eller www.virk.dk, typisk med NEM-ID. Klagen sendes gennem Klageportalen til den myndighed, der har truffet afgørelsen. En klage er indgivet, når den er tilgængelig for myndigheden i Klageportalen. Du betaler klagegebyret med betalingskort i Klageportalen.

Anmodning om fritagelse for indsendelse, via klageportal

Miljø- og Fødevarerklagenævnet skal, som udgangspunkt, afvise en klage, der ikke er indsendt via Klageportalen. Hvis du ønsker, at blive fritaget for at bruge Klageportalen, skal du sende din klage og en begrundet anmodning til Ringkøbing-Skjern Kommune, Smed Sørensens Vej 1, 6950 Ringkøbing. Ringkøbing-Skjern Kommune videresender herefter anmodningen til Miljø- og Fødevarerklagenævnet, som træffer afgørelse om, hvorvidt din anmodning kan imødekommes.

Hjælp til klage

Miljø- og Fødevarerklagenævnet stiller i et vist omfang, en supportfunktion til rådighed ved oprettelse af en klage. Supportfunktionen kan kontaktes pr. tlf.: 7254 1101, eller på mail: nh@naevneneshus.dk. De kan kontaktes på følgende tidspunkter: man.-tors. 10.00-15.00, fre. 10.00-14.00.

2.4 Udnyttelse

Afgørelsen bortfalder, hvis den ikke er udnyttet inden 2 år fra afgørelsen er meddelt.

Hvis afgørelsen ikke har været helt, eller delvis udnyttet i 3 på hinanden følgende år, bortfalder den del, som ikke har været udnyttet i de seneste 3 år.

På vegne af Teknik- og Miljøudvalget



Ivan Thesbjerg
Fagleder
Land og Vand, Landbrug
Ringkøbing-Skjern Kommune



Anne Marie Susgaard
Miljømedarbejder
Land og Vand, Landbrug
Ringkøbing-Skjern Kommune

Kopi af udkastet til afgørelsen er sendt til:

Ansøger:

- Carsten Vennevold, Holstebrovej 97, 6900 Skjern
- Jens Kristian Nygaard, Øster Lemvej 35, 6940 Lem.

Konsulent:

- Konsulent: Kristian Andreassen, Vestjysk Landboforening, e-mail: kra@vjl.dk

Ejere og beboer indenfor lugtkonsekvensradius på 561 meter:

- Øster Lemvej 35, 6940 Lem St.
- Øster Lemvej 12, 6940 Lem St.
- Øster Lemvej 31, 6940 Lem St.
- Øster Lemvej 14, 6940 Lem St.
- Øster Lemvej 8, 6940 Lem St.
- Øster Lemvej 6, 6940 Lem St.
- Øster Lemvej 4, 6940 Lem St.
- Øster Lemvej 13, 6940 Lem St.
- Øster Lemvej 37, 6940 Lem St.
- Øster Lemvej 39, 6940 Lem St.

Ejere af nærmeste ejendomme:

- Peder Old Mogensen, Røgindvej 33, 6940 Lem St.
- Claus Strøm Nielsen, Adelvej 17, 6940 Lem St.
- Claus Hykkelbjerg Christensen, Røgindvej 20, 6940 Lem St.
- Knud Bang Nielsen, Andbækvej 3, 6940 Lem St.

Kopi af afgørelsen er sendt til:

- Konsulent: Kristian Andreassen, Vestjysk Landboforening, e-mail: kra@vjl.dk
- Ringkøbing-Skjern museum, Arkæologisk Afdeling v/Torben Egebjerg, e-mail: post@arkvest.dk
- Dansk Ornitologisk Forening, e-mail: natur@dof.dk, ringkoebing-skjern@dof.dk
- Sundhedsstyrelsen, Lyseng Allé 1, 8270 Høbjerg, e-mail: senord@sst.dk
- Ferskvandsfiskeriforeningen for Danmark, Vormstrupvej 2, 7540 Haderup, e-mail: nb@ferskvandsfiskeriforeningen.dk Danmarks Naturfredningsforenings Lokalkomité for Ringkøbing-Skjern Kommune, e-mail: dnringkoebing-skjern-sager@dn.dk
- Danmarks Sportsfiskerforbund, Skyttevej 4, 7182 Bredsten, e-mail: post@sportsfiskerforbundet.dk
- Danmarks Sportfiskerforbund, e-mail: lbt@sportsfiskerforbundet.dk,
- Friluftsrådet Midt-Vest, e-mail: midtvestjylland@friluftsradet.dk

Bilag 1. Situationsplan

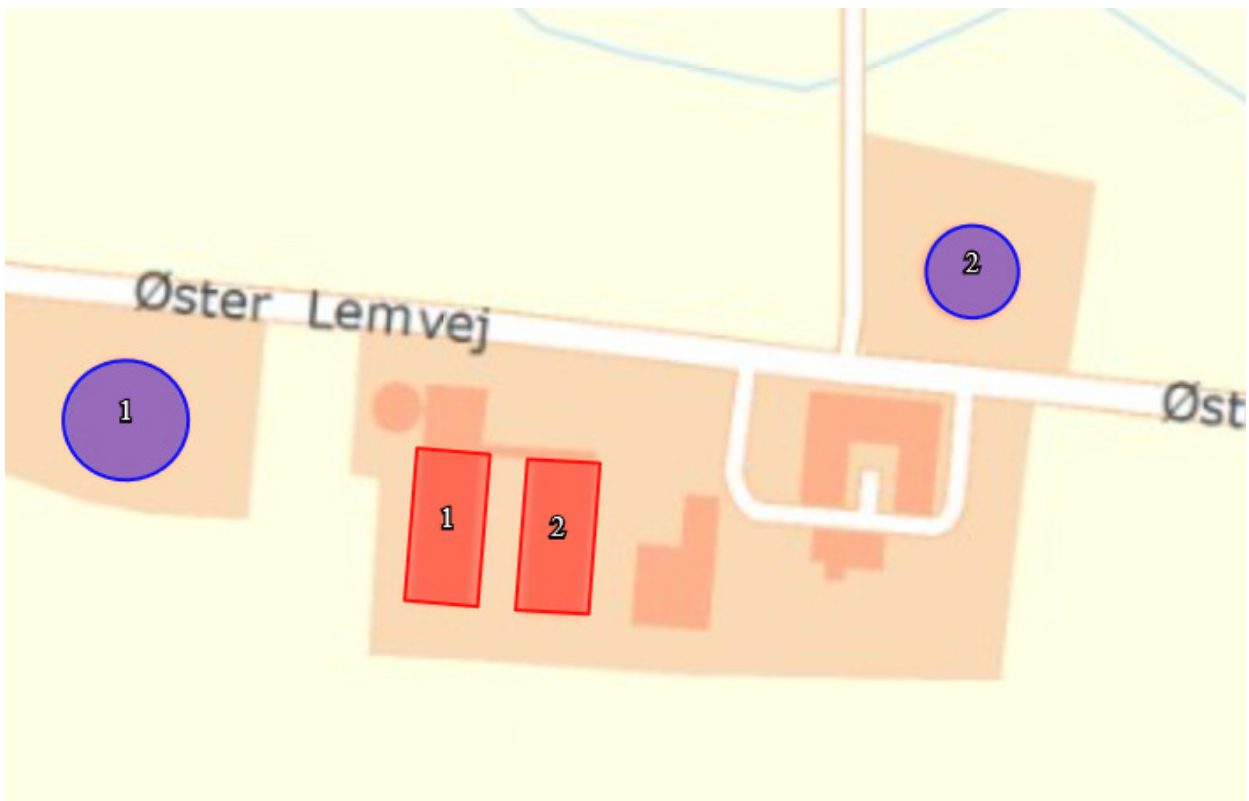



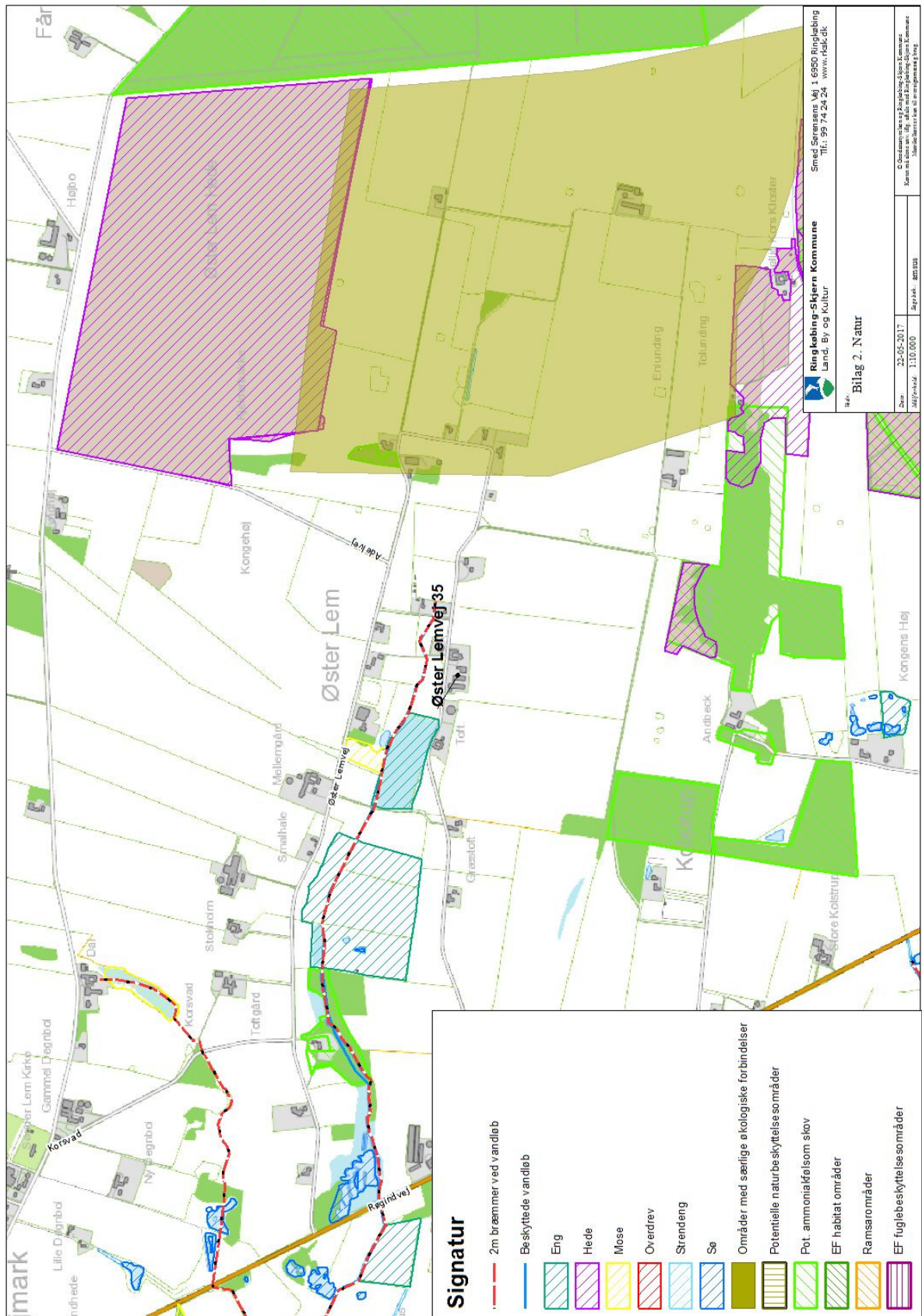

Bilag 2. §3 natur indenfor 1000 meter fra anlægget



Bilag 3. Beregninger af lugtgenæafstande

Samlet resultat af lugtberegning

Bebyggelse	Kumulation	Model	Ukorrigeret geneafstand (ansøgt)	Ukorrigeret geneafstand (nudrift)	Korrigeret geneafstand (ansøgt)	Korrigeret geneafstand (nudrift)	Vægtet gennemsnits afstand	Bortscreenet	Genekriterie overholdt
+  Øster Lemvej 12	0	NY	119,20	114,61	119,20	114,61	200,68	Nej	Ja
+  Øster Lemvej 37	0	NY	178,52	165,25	178,52	165,25	192,13	Nej	Ja
+  Adelvej 37A	0	NY	395,21	368,21	395,21	368,21	2.002,63	Ja	Ja
+  Ø. Lem By, Sdr. Lem	0	NY	532,83	499,29	506,19	474,32	2.282,18	Ja	Ja

Enkeltbolig: Øster Lemvej 12

Staldafsnit	Afstand [m]	Placering 300-60 grader	Bortscreenet for NY	Bortscreenet for FMK
2	200,68	Nej	Nej	Ja
1	224,93	Nej	Ja	Ja

Enkeltbolig: Øster Lemvej 37

Staldafsnit	Afstand [m]	Placering 300-60 grader	Bortscreenet for NY	Bortscreenet for FMK
1	179,71	Nej	Nej	Ja
2	204,56	Nej	Nej	Ja

Samlet bebyggelse: Adelvej 37A

Staldafsnit	Afstand [m]	Placering 300-60 grader	Bortscreenet for NY	Bortscreenet for FMK
1	1.992,44	Nej	Ja	Ja
2	2.012,82	Nej	Ja	Ja

Byzone: Ø. Lem By, Sdr. Lem

Staldafsnit	Afstand [m]	Placering 300-60 grader	Bortscreenet for NY	Bortscreenet for FMK
1	2.272,43	Ja	Ja	Ja
2	2.291,93	Ja	Ja	Ja