

**Center Natur og Miljø**

Maskinstation og Godsejer Erik Hjorth  
Tustrupvej 2, Fræer  
9520 Skørping

Hobrovej 110 | 9530 Støvring  
Telefon 99 88 99 88  
raadhus@rebild.dk | www.rebild.dk

Journalnr: 09.17.13-P19-1-22  
Ref.: Maria E. G. Hjortnæs  
Telefon: 99887645

Dato: 7. juni 2022

**§ 20 afgørelse om ikke-godkendelsespligt til etablering af en gyllebeholder jf. § 12 på Tustrupvej 2, Fræer, 9520 Skørping**

Center Natur og Miljø, Rebild Kommune har den 17. marts 2022 modtaget en anmeldelse om etablering af gyllebeholder, beliggende på Tustrupvej 2, Fræer, 9520 Skørping, hovedmatrikel 1a, Tustrup Hgd., Fræer, CVR: 42793450, CHR 86837, ejendomsnr. 8400002977.

Anmeldelsen er modtaget gennem det elektroniske selvbetjeningssystem [www.husdyrgodkendelse.dk](http://www.husdyrgodkendelse.dk), og der er indkommet supplerende oplysninger i forbindelse med miljøtilsyn d. 18. marts 2022. Anmeldelsen har skema nr. 233838.

**Afgørelse**

Rebild Kommune meddeler afgørelse efter husdyrgodkendelsesbekendtgørelsens<sup>1</sup> § 20, stk. 4 om, at etablering af en gyllebeholder på ejendommen Tustrupvej 2, Fræer, 9520 Skørping, kan foretages uden godkendelse eller tilladelse efter §§ 16 a eller 16 b i husdyrbrugloven<sup>2</sup>.

Afgørelsen er baseret på oplysningerne i ansøgningen med skemanr. 233838 version 1, de indsendte oplysninger jf. bilag 1. pkt. A, og bilag 2. pkt. C i husdyrgodkendelsesbekendtgørelsen samt supplerende oplysninger.

Ansøgningen er behandlet i henhold til § 12 i husdyrgodkendelsesbekendtgørelsen, og det anmeldte er ikke i strid med de generelle krav til placering m.v. i husdyrbruglovens §§ 6-8.

Rebild Kommune vurderer, at den ansøgte gyllebeholder, der placeres i tilknytning til det eksisterende byggeri, er erhvervsmæssig nødvendig for ejendommens drift som landbrugsejendom.

Det er endvidere vurderet, at det ansøgte, ikke er i strid med Kommuneplan 2021<sup>3</sup>.

**Gyldighed, udnyttelse og bortfald**

Afgørelsen er gyldig fra den 7. juni 2022, hvor den offentliggøres på Rebild Kommunes hjemmeside, [www.rebild.dk](http://www.rebild.dk).

Afgørelsen bortfalder, jf. § 53, stk. 1 i husdyrgodkendelsesbekendtgørelsen, hvis den ikke er udnyttet inden 6 år efter, at afgørelsen er meddelt.

---

<sup>1</sup> Bekendtgørelse om godkendelse og tilladelse m.v. af husdyrbrug nr. 2225 af 27. november 2021

<sup>2</sup> Lov om husdyrbrug og anvendelse af gødning m.v. nr. 1572 af 20. december 2006, jf. lovbek. nr. 520 af 1. maj 2019.

<sup>3</sup> [Kommuneplan 2021 - Kommuneplan 2021 \(niras.dk\)](#)

I forbindelse med miljøtilsyn vil afgørelsen blive gennemgået, og hvis det konstateres, at oplysningerne givet i anmeldelsen ikke svarer til det ansøgte, vil kommunen betragte anmeldelsen som bortfaldet. Rebild Kommune vil se det som skærpende omstændighed med eventuelt krav om, at ændringerne skal godkendes efter husdyrbrugloven.

Det er til enhver tid ejers og den driftsansvarliges ansvar at gøre sig bekendt med og følge gældende lovgivning.

### **Offentlighed**

Udkast til afgørelse har i perioden 11. maj 2022 til 25. maj 2022 været i høring hos ansøger.

Afgørelsen er af Rebild Kommune vurderet at være af underordnet betydning for naboer, da gyllebeholderen vil ligge skjult i terrænet og vil derfor ikke ændre opfattelsen af landskabet for naboer og det ansøgte har derfor ikke været sendt i nabo høring.

### **Klagevejledning**

Hvis du ønsker at klage over denne afgørelse, kan du klage til Miljø- og Fødevarerklagenævnet.

Klagen skal indgives inden 4 uger fra at afgørelsen er offentligt bekendtgjort.

Du klager via Klageportalen, som du finder via [www.naevneneshus.dk](http://www.naevneneshus.dk), [www.borger.dk](http://www.borger.dk) eller [www.virk.dk](http://www.virk.dk). Du logger på Klageportalen med NEM-ID. En klage er indgivet, når den er tilgængelig for Rebild Kommune via Klageportalen. Når du klager, skal du betale et gebyr på 900,-kr. for borgere og 1.800,- kr. for virksomheder, organisationer og offentlige myndigheder.

I Klageportalen sendes din klage automatisk først til Rebild Kommune. Hvis Rebild Kommune fastholder afgørelsen, sender Rebild Kommune klagen videre til behandling i nævnet via Klageportalen. Du får besked om videresendelsen.

Miljø- og Fødevarerklagenævnet afviser din klage, hvis du sender den uden om Klageportalen, medmindre du forinden er blevet fritaget for brug af Klageportalen. Hvis du ønsker at blive fritaget for at bruge Klageportalen, skal du sende en begrundet anmodning til Rebild Kommune. Rebild Kommune videresender herefter din anmodning til nævnet, som træffer afgørelse om, hvorvidt du kan fritages. Se betingelserne for at blive fritaget på [www.nmkn.dk](http://www.nmkn.dk).

En eventuel klage skal være Miljø- og Fødevarerklagenævnet i hænde senest **tirsdag den 5. juli 2022**.

Tilladelsen kan godt udnyttes, selvom der klages over den, medmindre Miljø- og Fødevarerklagenævnet bestemmer andet, og under forudsætning af, at andre nødvendige tilladelser er indhentet. Det skal bemærkes, at Miljø- og Fødevarerklagenævnet ved sin behandling kan ændre eller ophæve en godkendelse. Udnyttes en godkendelse, der er klaget over, sker det derfor for egen regning og risiko.

Afgørelsen kan endvidere indbringes for domstolene, jf. husdyrbruglovens § 90. En eventuel sag skal være anlagt inden 6 måneder efter annonceringen.

### **Beskrivelse af projektet**

Ansøgers oplysninger fremgår af bilag 1-3.

### **Kommunens kommentarer og vurdering**

Kommunen har gennemgået de oplysninger, der er indsendt i forbindelse med anmeldelsen, jf. § 12, af opførelse af gyllebeholder i tilknytning til de eksisterende bygninger.

Oplysninger, jf. bilag 1, pkt. A i husdyrgodkendelsesbekendtgørelsen, om ansøger og ejerforhold fremgår af ansøgningsskema nr. 233838, der er indsendt gennem [www.husdyrgodkendelse.dk](http://www.husdyrgodkendelse.dk) og vedhæftet som bilag 1.

*Oplysninger, jf. bilag 2, pkt. C i husdyrgodkendelsesbekendtgørelsen og betingelserne i § 12, stk. 3-14 er gennemgået og vurderet:*

Ejendommen er registreret med landbrugspligt, og den ansøgte gyllebeholder, der ligger i tilknytning til ejendommens hidtidige bebyggelsesarealer, er vurderet at være erhvervsmæssigt nødvendig for driften af ejendommen. I gyllebeholderen skal der opbevares kyllingemøg fra ejendommens husdyrproduktion. Derudover skal der modtages grisegylle således massen bliver flydende. På ejendommen er der en produktion på 772.000 slagtekyllinger svarende til en gødningsproduktion på 1.050 tons eller 1.785 m<sup>3</sup>.

Denne gødning skal opbevares i gylletanken. Derudover skal der iblandes gylle, som modtages udefra.

Ejendommens matrikulære areal omfatter ca. 150 ha dyrket areal med landbrugsafgrøder. Der udbringes i gennemsnit ca. 30 tons husdyrgødning pr ha, hvilket svarer til 4.500 m<sup>3</sup> husdyrgødning pr år. En gylletank på 4.080 m<sup>3</sup> vil således være erhvervsmæssigt nødvendig i forhold til ejendommens jordtilliggende.

Ifølge ansøger vil opførelse af gyllebeholderen også være med til at kyllingemøget ikke skal opbevares i markstak og derved undgå brugen af plastik til overdækning. Ansøger har også oplyst at kyllingemøg udnyttes bedre når det er på flydende form som det vil blive i gyllebeholderen opblandet med svinegylle. Gyllebeholderen skal også benyttes til opbevaring af vaskevand fra vask af stalde.

Det ansøgte anlæg ligger mere end 1600 m fra nærmeste beskyttede naturområder omfattet af husdyrbruglovens § 7.

Der ansøges om etablering af 838 m<sup>2</sup> / 4.080 m<sup>3</sup> gyllebeholder, og størrelsen på den ansøgte gyllebeholder overstiger således ikke det maksimalt tilladte for ordningen, der er på 3.000 m<sup>2</sup>.

Afstandskrav i husdyrbruglovens § 8 overholdes jf. tabel herunder:

	<b>Afstandskrav (m)</b>	<b>Aktuelle afstand (m)</b>
Vandforsyningsanlæg, ikke almene	25	155 (Boring DGU nr. 41.248)
Vandforsyningsanlæg, almene	50	1870 (Boring DGU nr. 41.622)
Vandløb (herunder dræn) og søer >100 m <sup>2</sup>	100	336 (Tustrup Bæk)
Offentlig vej og privat fællesvej	15	128 (Tustrupvej)
Levnedsmiddelvirksomhed	25	>25
Beboelse på samme ejendom	15	291
Naboskel	30	382 (matr. 16c, Fræer By, Fræer)

Da der er 336 m til Tustrup Bæk er kravet om, at der skal være mindst 100 m til vandløb og søer >100 m<sup>2</sup> også opfyldt (§ 8, stk. 2 i husdyrbrugloven).

*§ 6 i husdyrbrugloven, med udvidede afstandskrav jf. § 12, stk. 5 nr. 1 og 2 i husdyrgodkendelsesbekendtgørelsen:*

Der er 2.888 m til nærmeste byzone- eller sommerhusområde, der er Blenstrup og 3.430 m til nærmeste område i landzone (Golfbane ved Gerdingvej), der i lokalplan 0.4.1. T1 - Tillæg 1 til lokalplan 0.4.1. - Golfbane ved Gerdingvej, Skørping, er udlagt til offentlige formål med henblik på beboelse, institutioner, rekreative formål og lign.

Der er 585 m til nærmeste nabobeboelse, uden landbrugspligt og som ikke er ejet af den ansvarlige for driften af ejendommen, beliggende Gerdingvej 19a, 9520 Skørping.

*Terrænforhold og beplantning jf. § 12, stk. 6 og stk. 7 i husdyrgodkendelsesbekendtgørelsen:*

Gyllebeholderen bygges i en højde på 2 m, og det er oplyst, at etableringen kan ske indenfor terræændringer, der er under +/-1 m. Kravene til bygningshøjde og terræændringer jf. § 12, stk. 6 nr. 1 og 2 er dermed overholdt.

Der søges dispensation til krav om beplantning til afskærmning omkring det anmeldte.

Kommunen har vurderet, at da det ansøgte anlæg ligger delvist skjult i terrænet, i forhold til naboer, og da der er eksisterende læbeplantning i landskabet omkring ejendommen, der skærmer for indsigten til gyllebeholderen, kan kravet om beplantning, der fremgår af § 12, stk. 7, fraviges, jf. § 20, stk. 5 i husdyrgodkendelsesbekendtgørelsen.

*Ammoniakdeposition jf. § 12 stk. 8 i husdyrgodkendelsesbekendtgørelsen:*

Det nærmeste naturområde, som er udpeget som kategori 1-natur, ligger over 1 km nordvest for ejendommen

i Natura 2000 – habitatområde område nr. H20 – Rold Skov, Lindenberg Ådal og Madum Sø.

Ammoniakberegningerne, der er udført ud fra den samlede ammoniakemission fra husdyrbruget, inklusiv det anmeldte, viser, at den totale ammoniakdeposition fra husdyrbruget til kategori 1-natur ikke overstiger depositionsgrænsen jf. § 26 stk. 1 i husdyrgodkendelsesbekendtgørelsen, da den er beregnet til 0,1 kg N/ha/år.

Nærmeste kategori 2-natur, der er et overdrev, ligger i en afstand af mere end 1 km nordøst for ejendommen. Beregninger af ammoniakdepositionen, der er 0,1 kg N/ha/år viser, at depositionsgrænsen i § 27 i husdyrgodkendelsesbekendtgørelsen ikke overskrides.

Nærmeste kategori 3-natur, der er en mose, ligger ca. 449 m syd for ejendommen. Beregninger af ammoniakdepositionen, der er 0,8 kg N/ha/år viser, at depositionsgrænsen i § 27 i husdyrgodkendelsesbekendtgørelsen ikke overskrides.

Ifølge Kommuneplan 2021 ligger ejendommen indenfor følgende udpegninger: værdifulde kulturmiljøer, øvrige landskabsinteresser, områder til store husdyrbrug og særligt værdifuld landbrugsjord. Rebild Kommune vurderer at det ansøgte på baggrund af størrelsen og placering, ikke vil påvirke landskabet væsentligt.

Ejendommen ligger desuden udenfor beskyttelseslinjer og fredede områder.

Der gøres opmærksom på, at det anmeldte skal etableres som ansøgt og skal overholde gældende lovgivning i henhold til husdyrgødningsbekendtgørelsen<sup>4</sup>.

Rebild Kommune vurderer samlet, at den anmeldte gyllebeholder opfylder alle betingelser for at kunne gøre brug af anmeldteordningen efter § 12 i husdyrgodkendelsesbekendtgørelsen, og at det anmeldte derfor ikke kræver godkendelse eller tilladelse efter §§ 16 a eller 16 b i husdyrbrugloven.

Spørgsmål til denne afgørelse eller til sagen i øvrigt, kan rettes til undertegnede på tlf. 99 88 76 45 eller e-mail [cnm@rebild.dk](mailto:cnm@rebild.dk).

Med venlig hilsen

Maria E. G. Hjortnæs  
Miljømedarbejder

---

<sup>4</sup> Bekendtgørelse om miljøregulering af dyrehold og om opbevaring og anvendelse af gødning nr. 1451 af 21. juni 2021

**Bilag**

Anmeldelse

Situationsplan

**Bilag 1 – Ansøgningskema**

Husdyrgodkendelse.dk

**Anmeldelse om opbevaringsanlæg (233838)**

Dette er en anmeldelse af opbevaringsanlæg til husdyrgødning, restvand eller ensilagesaft efter husdyrgodkendelsesbekendtgørelsens § 12.

**Versionsnummer:**  
1**Indsendelsesdato:**  
17-03-2022**Genereringsdato:**  
11-04-2022**Husdyrbruget**

Husdyrbrugets CVR-nummer	42793450
Husdyrbrugets navn	Thustrupvej 2
Beliggenhedsadresse	Thustrupvej 2
Postnummer	9520
By	Skørping

**Ansøger**

Ansøger navn	Erik Hjorth
Ansøger adresse	Thustrupvej 2
Ansøger postnummer	9520
Ansøger by	Skørping
Ansøger telefon	61207840
Ansøger email	hjorth@thustrup.dk

**Konsulent**

Konsulent Cvr	29038597
Konsulent virksomhedsnavn	Agri Nord
Konsulent navn	Tina Madsen
Konsulent adresse	Hobrovej 437
Konsulent postnummer	9200
Konsulent by	Aalborg SV
Konsulent telefon	96351194
Konsulent email	tim@agrinord.dk

**Ejendom**

Ejendomsnummer	8400002977
CHR numre	86837

**Kort beskrivelse:**  
Anmeldelse af gylletank

Skemanummer: 233838  
Versionsnummer: 1

## Anmeldelse om opbevaringsanlæg (233838) | Gennemse & indsend ?

Her er alle indtastninger og beregningsresultater samlet på en side, der kan udskrives som en samlet PDF.

**!** Bemærk: Husdyrbrugets ammoniakemission overstiger 750 og/eller 3500 kg NH<sub>3</sub>-N/år som følge af de(t) anmeldte opbevaringsanlæg

Dette er en anmeldelse af opbevaringsanlæg til husdyrgødning, restvand eller ensilagesaft efter husdyrgodkendelsesbekendtgørelsens § 12.

**Kort beskrivelse:**  
Anmeldelse af gylletank**Versionsnummer:**  
1

### 1. Basisoplysninger

#### Husdyrbruget

Bedrift Cvr	42793450
Husdyrbrugets navn	Thustrupvej 2
Beliggenhedsadresse	Thustrupvej 2
Postnummer	9520
By	Skørping

#### Ansøger

Ansøgers navn	Erik Hjorth
Ansøgers adresse	Thustrupvej 2
Ansøgers postnummer	9520
Ansøgers by	Skørping
Ansøgers telefon	61207840
Ansøgers email	hjorth@thustrup.dk

#### Konsulent

Konsulent Cvr	29038597
Konsulent virksomhedsnavn	Agri Nord
Konsulentnavn	Tina Madsen
Konsulentadresse	Hobrovej 437
Konsulentpostnummer	9200
Konsulentby	Aalborg SV
Konsulenttelefon	96351194
Konsulent-email	tim@agrinord.dk

#### Ejendom

Ejendomsnummer	8400002977
CHR numre	86837

#### Matrikler på ejendomsnummer

Matrikel: 12b - Fræer By, Fræer
Matrikel: 13b - Fræer By, Fræer
Matrikel: 15b - Fræer By, Fræer
Matrikel: 18c - Fræer By, Fræer
Matrikel: 18e - Fræer By, Fræer
Matrikel: 2b - Sejlstrup By, Fræer
Matrikel: 7c - Sejlstrup By, Fræer
Matrikel: 8c - Sejlstrup By, Fræer
Matrikel: 1a - Tustrup Hgd., Fræer
Matrikel: 9g - Gerding By, Gerding

Skemanummer: 233838  
Versionsnummer: 1

---

## 2. Overblik over stalde og produktioner

Stalde og produktioner					
Staldnavn	Staldstørrelse (m <sup>2</sup> )	Ventilation	Kildehøjde	Produktion	Antal måneder udegående Produktionsareal (m <sup>2</sup> )
1. Kyllinger	2179	Mekanisk ventilation	6 m	(#509816) Kyllinger, konventionelle slagtekyllinger	0 2179
2. Kyllinger	2176	Mekanisk ventilation	6 m	(#509817) Kyllinger, konventionelle slagtekyllinger	0 2176
<b>Sum</b>					<b>4355</b>

---



Skemanummer: 233838  
Versionsnummer: 1

---

### 3. Overblik over husdyrgødning

Opbevaringslagre					
Navn	Lagertype	Yderligere oplysninger	Bedste tilgængelige opbevaringsteknik	Dimension	Areal (m <sup>2</sup> )
Gylletank	Flydende				838

---

Skemanummer: 233838  
 Versionsnummer: 1

## 4. Ammoniakemission

### 4.1 Samlet ammoniakemission fra husdyrbruget (stald og lager)

	Ammoniakemission fra staldafsnit (kg NH <sub>3</sub> -N/år)	Ammoniakemission fra lagre (kg NH <sub>3</sub> -N/år)	Ammoniakemission fra husdyrbruget (kg NH <sub>3</sub> -N/år)
Samlet ammoniakemission	3222,7	335,4	3558,1
Samlet ammoniakemission uden det anmeldte	3222,7	0,0	3222,7

### 4.2 Resultater fra staldafsnit

#### 4.2.1 Ammoniakemission og reducerende tiltag på staldafsnit og produktioner

Navn på staldafsnit: 1. Kyllinger					
Produktion	Produktionsareal (m <sup>2</sup> )	Ammoniakemission (kg NH <sub>3</sub> -N/år)	Reduktion, udegående dyr (kg NH <sub>3</sub> -N/år)	Effekt, miljøteknologi (kg NH <sub>3</sub> -N/år)	Faktisk ammoniakemission (kg NH <sub>3</sub> -N/år)
(#509816) Kyllinger, konventionelle slagtekyllinger	2179	1612,5	0,0	0,0	1612,5

Navn på staldafsnit: 2. Kyllinger					
Produktion	Produktionsareal (m <sup>2</sup> )	Ammoniakemission (kg NH <sub>3</sub> -N/år)	Reduktion, udegående dyr (kg NH <sub>3</sub> -N/år)	Effekt, miljøteknologi (kg NH <sub>3</sub> -N/år)	Faktisk ammoniakemission (kg NH <sub>3</sub> -N/år)
(#509817) Kyllinger, konventionelle slagtekyllinger	2176	1610,2	0,0	0,0	1610,2

### 4.3 Resultater for lagre

#### 4.3.1 Ammoniakemission og effekt af miljøteknologi på lagre med flydende husdyrgødning

Lagre med flydende husdyrgødning				
Lageravn	Overfladeareal (m <sup>2</sup> )	Ammoniakemission (kg NH <sub>3</sub> -N/år)	Effekt, miljøteknologi (kg NH <sub>3</sub> -N/år)	Ammoniakemission for lagre (kg NH <sub>3</sub> -N/år)
Gylletank (Anmeldt)	838	335,4	0,0	335,4

#### 4.3.2 Oversigt over husdyrgødningstyper produceret

Gødningstyper produceret fra de valgte dyretype og staldsystemer
Gødningstype fra produktion: Fjerkræ
Angivne gødningstyper i indtegnede lagre
Gødningstype fra lagre: Flydende gødning

Skemanummer: 233838  
 Versionsnummer: 1

## 5. Naturområder

### 5.1 Samlet resultat af ammoniakberegninger

Samlet emission: 3558,1 (kg NH<sub>3</sub>-N/år)

Samlet emission uden det anmeldte: 3222,7 (kg NH<sub>3</sub>-N/år)

### 5.2 Overblik over naturpunkter

Naturpunkt: 3.2 Overdrev	
Kategori	Kategori 3
Opretter	Ansøger
Ruhed	Skov
Beskrivelse	
Kumulation	Nul ejendomme (0)
Total deposition	0,8 kg N/ha/år
Totaldeposition uden det anmeldte	0,8 kg N/ha/år
Merdeposition af det anmeldte	0,1 kg N/ha/år

Naturpunkt: 3.1 Mose	
Kategori	Kategori 3
Opretter	Ansøger
Ruhed	Skov
Beskrivelse	
Kumulation	Nul ejendomme (0)
Total deposition	0,6 kg N/ha/år
Totaldeposition uden det anmeldte	0,5 kg N/ha/år
Merdeposition af det anmeldte	0,0 kg N/ha/år

Naturpunkt: 2.1 Overdrev	
Kategori	Kategori 2
Opretter	Ansøger
Ruhed	Skov
Beskrivelse	
Kumulation	Nul ejendomme (0)
Total deposition	0,1 kg N/ha/år
Totaldeposition uden det anmeldte	0,1 kg N/ha/år
Merdeposition af det anmeldte	0,0 kg N/ha/år

Naturlinjer til punkt: 3.2 Overdrev		
Naturlinje fra	Ruhed opland	Totaldeposition (kg N/ha/år)
S: 1. Kyllinger	Landbrug	0,4
S: 2. Kyllinger	Landbrug	0,4
G: Gylletank (Anmeldt)	Landbrug	0,1

Naturlinjer til punkt: 3.1 Mose		
Naturlinje fra	Ruhed opland	Totaldeposition (kg N/ha/år)
S: 1. Kyllinger	Landbrug	0,3
S: 2. Kyllinger	Landbrug	0,3
G: Gylletank (Anmeldt)	Landbrug	0,0

Naturlinjer til punkt: 2.1 Overdrev		
Naturlinje fra	Ruhed opland	Totaldeposition (kg N/ha/år)
S: 1. Kyllinger	Landbrug	0,1
S: 2. Kyllinger	Landbrug	0,1
G: Gylletank (Anmeldt)	Landbrug	0,0

Skemanummer: 233838  
Versionsnummer: 1

Naturpunkt: 1.1 Hede	
Kategori	Kategori 1
Opretter	Ansøger
Ruhed	Skov
Beskrivelse	
Kumulation	Nul ejendomme (0)
Total deposition	0,1 kg N/ha/år
Totaldeposition uden det anmeldte	0,1 kg N/ha/år
Merdeposition af det anmeldte	0,0 kg N/ha/år

Naturlinjer til punkt: 1.1 Hede		
Naturlinje fra	Ruhed opland	Totaldeposition (kg N/ha/år)
S: 1. Kyllinger	Landbrug	0,0
S: 2. Kyllinger	Landbrug	0,0
G: Gylletank (Anmeldt)	Landbrug	0,0

Skemanummer: 233838  
 Versionsnummer: 1

## 6. Afstande

### 6.1 Afstande angivet

<b>Vandløb - Vandløb og søer over 100 kvm</b>			
Type	Navn	Afstand [m]	Minimumsafstand [m]
Staldbygning	2. Kyllinger	235	-
Gødningslager (inklusive anmeldte)	Gylletank	346	-
Nyt anmeldt gødningslager	Gylletank	346	-

<b>Sø - Vandløb og søer over 100 kvm</b>			
Type	Navn	Afstand [m]	Minimumsafstand [m]
Staldbygning	1. Kyllinger	242	-
Gødningslager (inklusive anmeldte)	Gylletank	371	-
Nyt anmeldt gødningslager	Gylletank	371	-

<b>Egen vandboring 41.248 - Vandforsyningsanlæg (ikke almen)</b>			
Type	Navn	Afstand [m]	Minimumsafstand [m]
Staldbygning	1. Kyllinger	31	-
Gødningslager (inklusive anmeldte)	Gylletank	157	25
Nyt anmeldt gødningslager	Gylletank	157	25

<b>Boring 41.622 - Vandforsyningsanlæg (almen)</b>			
Type	Navn	Afstand [m]	Minimumsafstand [m]
Staldbygning	1. Kyllinger	1820	-
Gødningslager (inklusive anmeldte)	Gylletank	1869	50
Nyt anmeldt gødningslager	Gylletank	1869	50

<b>Fræervej 14 - Naboskel</b>			
Type	Navn	Afstand [m]	Minimumsafstand [m]
Staldbygning	1. Kyllinger	236	-
Gødningslager (inklusive anmeldte)	Gylletank	366	30
Nyt anmeldt gødningslager	Gylletank	366	30

<b>Fræervej - Offentlig vej og privat fællesvej</b>			
Type	Navn	Afstand [m]	Minimumsafstand [m]
Staldbygning	1. Kyllinger	225	-
Gødningslager (inklusive anmeldte)	Gylletank	354	15
Nyt anmeldt gødningslager	Gylletank	354	15

<b>Egen bolig - Beboelse på samme ejendom</b>			
Type	Navn	Afstand [m]	Minimumsafstand [m]

Skemanummer: 233838  
 Versionsnummer: 1

Staldbygning	1. Kyllinger	164	-
Gødningslager (inklusive anmeldte)	Gylletank	293	15
Nyt anmeldt gødningslager	Gylletank	293	15

#### Skindbjergvej 11 - Naboskel

Type	Navn	Afstand [m]	Minimumsafstand [m]
Staldbygning	1. Kyllinger	353	-
Gødningslager (inklusive anmeldte)	Gylletank	382	30
Nyt anmeldt gødningslager	Gylletank	382	30

#### Byzone Blenstrup - Byzone og sommerhusområde

Type	Navn	Afstand [m]	Minimumsafstand [m]
Staldbygning	2. Kyllinger	2866	-
Gødningslager (inklusive anmeldte)	Gylletank	2881	300
Nyt anmeldt gødningslager	Gylletank	2881	300

#### Golfbane ved Gerdingvej - Lokalplan i landzone

Type	Navn	Afstand [m]	Minimumsafstand [m]
Staldbygning	1. Kyllinger	3594	-
Gødningslager (inklusive anmeldte)	Gylletank	3653	300
Nyt anmeldt gødningslager	Gylletank	3653	300

#### Fræervej 14 (ejet af ansøger) - Nabobeboelse

Type	Navn	Afstand [m]	Minimumsafstand [m]
Staldbygning	1. Kyllinger	268	-
Gødningslager (inklusive anmeldte)	Gylletank	396	100
Nyt anmeldt gødningslager	Gylletank	396	100

#### Gerdingvej 19A - Nabobeboelse

Type	Navn	Afstand [m]	Minimumsafstand [m]
Staldbygning	1. Kyllinger	559	-
Gødningslager (inklusive anmeldte)	Gylletank	584	100
Nyt anmeldt gødningslager	Gylletank	584	100

#### Skinbjerglund - Kategori 1-natur

Type	Navn	Afstand [m]	Minimumsafstand [m]
Staldbygning	1. Kyllinger	1949	-
Gødningslager (inklusive anmeldte)	Gylletank	1910	10
Nyt anmeldt gødningslager	Gylletank	1910	10

Skemanummer: 233838  
 Versionsnummer: 1

Overdrev - Kategori 2-natur			
Type	Navn	Afstand [m]	Minimumsafstand [m]
Staldbygning	2. Kyllinger	1768	-
Gødningslager (inklusive anmeldte)	Gylletank	1766	10
Nyt anmeldt gødningslager	Gylletank	1766	10

Tagvand mv - Afløb			
Type	Navn	Afstand [m]	Minimumsafstand [m]
Staldbygning	2. Kyllinger	14	-
Gødningslager (inklusive anmeldte)	Gylletank	20	-
Nyt anmeldt gødningslager	Gylletank	20	-

### 6.1.1 Yderligere informationer og specielle forhold

Kommentar til afstandsangivelser      Ingen kommentar

## 6.2 Afstande til naturområder

1.1 Hede - Naturområde (kategori 1)			
Type	Navn	Afstand [m]	
Staldbygning	1. Kyllinger	1945	
Gødningslager (inklusive anmeldte)	Gylletank	1906	

2.1 Overdrev - Naturområde (kategori 2)			
Type	Navn	Afstand [m]	
Staldbygning	2. Kyllinger	1784	
Gødningslager (inklusive anmeldte)	Gylletank	1781	

3.1 Mose - Naturområde (kategori 3)			
Type	Navn	Afstand [m]	
Staldbygning	1. Kyllinger	289	
Gødningslager (inklusive anmeldte)	Gylletank	418	

3.2 Overdrev - Naturområde (kategori 3)			
Type	Navn	Afstand [m]	
Staldbygning	2. Kyllinger	591	
Gødningslager (inklusive anmeldte)	Gylletank	640	

Skemanummer: 233838  
Versionsnummer: 1

---

## 7. Supplerende oplysninger

**Seneste godkendte skema id:**  
ikke angivet

**Seneste godkendte skematype:**  
ukendt eller ingen skematype i husdyrgodkendelse.dk

**Seneste godkendte afgørelsesdato:**  
ikke angivet

### 7.2 Bilag

Bilag		
Filnavn	Fil størrelse (KB)	Beskrivelse
22.502_(99)1.01. Situationsplan.pdf	2809,393	Placering af gylletank
§ 12 Anmeldelse af gødningsopbevaringsanlæg.docx	3209,286	Supplerende oplysninger

---



Skemanummer: 233838  
Versionsnummer: 1

## 8. Kortuddrag

Staldafsnit og opbevaringslagre (automatisk)

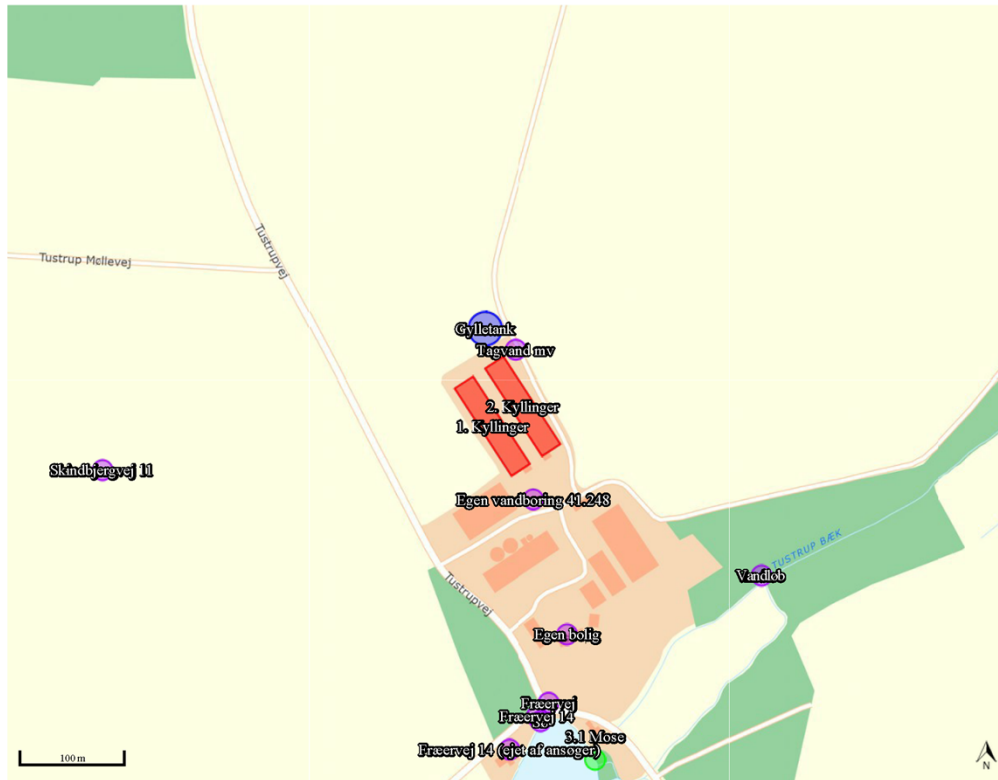

**Bilag 2 - § 12 Anmeldelse af gødningsopbevaringsanlæg**

**§ 12 Anmeldelse af gødningsopbevaringsanlæg**
**Anmeldelse af: Gyllebeholder**
**Adresse: Thustrupvej 2, 9520 Skørping**
**C. Oplysningskrav ved anmeldelse efter § 12**
**1) Oplysning om, hvad det anmeldte skal anvendes til, jf. § 12, stk. 1 eller 2.**

*Stk. 1. Etablering, udvidelse eller ændring af opbevaringsanlæg til husdyrgødning kan foretages efter kommunalbestyrelsens afgørelse efter § 20, stk. 4, hvis betingelserne i stk. 3-14 er opfyldt.*

*Stk. 2. Etablering, udvidelse eller ændring af opbevaringsanlæg til restvand eller ensilagesaft kan foretages efter kommunalbestyrelsens afgørelse efter § 20, stk. 4, hvis betingelserne i stk. 3-7 er opfyldt.*

Der anmeldes en gylletank på 4.080 m<sup>3</sup> med en 5 meter dybde og flad bund.

Antal elementer	Indhold				Beholder Udvdia. (m)	Bundplade				Udgravningsdiameter (m)	
	3M (m <sup>3</sup> )	4M (m <sup>3</sup> )	5M (m <sup>3</sup> )	6M (m <sup>3</sup> )		½ meter skrå	1 meter skrå	1,2 meter skrå	1,2 meter koglestub		Diameter (m)
44	3.260	4.080	4.890	32,63	120	240			33,06	856	36,06

**2) Oplysning om de typer af fast husdyrgødning, jf. tabel 3 i bilag 3, pkt. A, der skal opbevares i anmeldte opbevaringsanlæg til fast husdyrgødning.**

I gylletanken skal opbevares kyllingemøg for ejendommens husdyrproduktion. Derudover skal der modtages grisegylle således massen bliver flydende.

**3) Oplysning om landbrugspligt på ejendommen, jf. § 12, stk. 3.**

*Stk. 3. Ny bebyggelse skal være erhvervsmæssigt nødvendig for den pågældende ejendoms drift som landbrugsejendom og beliggende i tilknytning til ejendommens hidtidige bebyggelsesarealer.*

Gylletanken placeres ca. 15 meter nord for kyllingehusene

**4) Oplysninger om, hvordan det anmeldte placeres i forhold til eksisterende bygninger m.v., jf. § 12, stk. 3.**

*Stk. 3. Ny bebyggelse skal være erhvervsmæssigt nødvendig for den pågældende ejendoms drift som landbrugsejendom og beliggende i tilknytning til ejendommens hidtidige bebyggelsesarealer.*

På ejendommen er der en produktion på 772.000 slagtekyllinger svarende til en gødningsproduktion på 1.050 tons eller 1.785 m<sup>3</sup>. Denne gødning skal opbevares i gylletanken. Derudover skal der iblandes gylle, som modtages udefra. Ejendommens matrikulære areal omfatter ca. 150 ha dyrket areal med landbrugsafgrøder. Der udbringes i gennemsnit ca. 30 tons husdyrgødning pr ha, hvilket svarer til 4.500 m<sup>3</sup> husdyrgødning pr år. En gylletank på 4.080 m<sup>3</sup> vil således være erhvervsmæssigt nødvendig i forhold til ejendommens jordtilliggende.

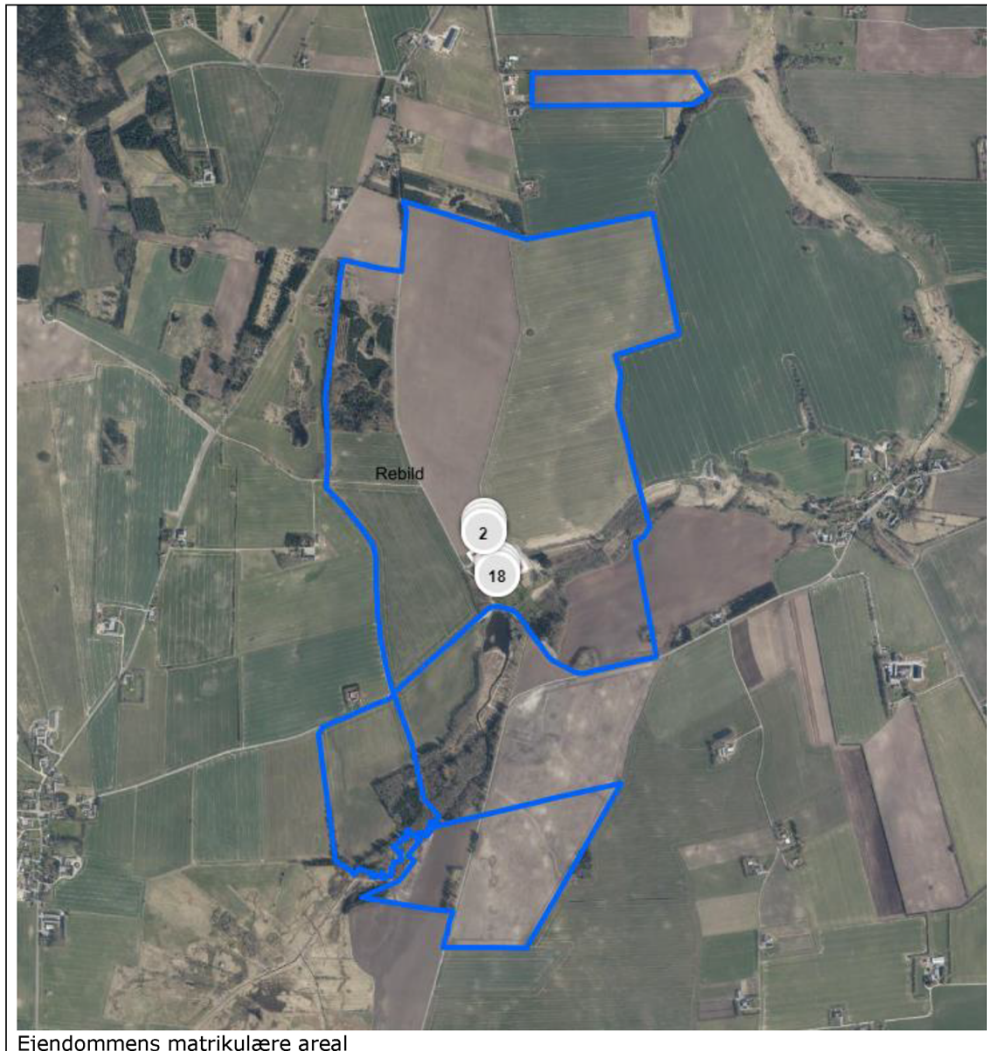

Ejendommens matrikulære areal



### 5) Oplysninger om det anmeldtes areal, sidehøjde og højde på eventuel overdækning, jf. § 12, stk. 4 og stk. 6, nr. 2.

Stk. 4. Arealet af anlæg, der kan anmeldes efter stk. 1 og 2, og arealet af eksisterende anlæg må samlet set ikke overstige 3.000 m<sup>2</sup>, idet arealet af gødningsopbevaringsanlæg, der er godkendt eller tilladt efter §§ 16 a eller 16 b i husdyrbrugloven, tilladt eller godkendt efter §§ 10-12 i lov om miljøgodkendelse m.v. af husdyrbrug eller etableret i henhold til de før 1. januar 2007 gældende regler, dog ikke medregnes.

Stk. 6. Det anmeldte skal opføres

- 2) med en sidehøjde på højst 3 m over eksisterende terræn og højst 8 m med overdækning, medmindre det helt omkranses af eksisterende driftsbygninger og anlæg på ejendommen og ikke er højere end den laveste eksisterende bygning m.v.

Sidehøjden på gylletanken over terræn er op til 2 meter. Gylletanken opføres uden teltoverdækning.

### 6) Oplysning om placering i forhold til kravene §§ 6-8 i husdyrbrugloven og § 12, stk. 5

Stk. 5. Det anmeldte anlæg skal overholde følgende afstandskrav:



1) Mindst 300 m til de områder, der er nævnt i § 6, stk. 1, nr. 1 og 2, i husdyrbrugloven, dog 150 m for anlæg omfattet af stk. 2.

2) Mindst 100 m til de beboelser, der er nævnt i § 6, stk. 1, nr. 4, i husdyrbrugloven, som er uden landbrugspligt og ikke ejes af den ansvarlige for driften af husdyrbruget.

3) Mindst 50 m til de vandløb og søer, der er nævnt i § 8, stk. 2, i husdyrbrugloven, for så vidt angår opbevaringsanlæg til restvand, ensilagesaft eller fast husdyrgødning.

#### Afstande og afstandskrav jf. husdyrbrugloven § 6

	Afstandskrav	Aktuel afstand
Eksisterende eller ifølge kommuneplanens rammedel fremtidigt byzone- eller sommerhusområde	300 m	2,8 km til Blenstrup
Område i landzone, der i lokalplan er udlagt til boligformål, institution, rekreative formål etc.	300 m	3,6 km til golfbane ved Gerdingvej
Nabobeboelse	50 m	396 m til Fræervej 14
Nabobeboelse, uden landbrugspligt og ikke ejes af den ansvarlige for driften af husdyrbruget	100 m	584 m til Gerdingvej 19A

#### Afstande og afstandskrav jf. husdyrbrugloven § 8

	Afstandskrav (m)	Aktuel afstand (m)
Ikke-almene vandforsyningsanlæg	Min. 25	157 m (boring 41.248)
Almene vandforsyningsanlæg	Min. 50	1,8 km (boring 41.622)
Dræn (lukkede vandløb)	Min. 15	20 m til perforeret rørføring med tagvand
Offentlig vej og privat fællesvej	Min. 15	354 m (Fræervej)
Levnedsmiddelvirksomhed	Min. 25	Over 550 m
Beboelse på samme ejendom	Min. 15	293 m
Naboskel	Min. 30	366 m til Fræervej 14 og 382 m til Skinbjergvej 11
Åbne vandløb og til søer med et areal, der er større end 100 m <sup>2</sup>	Min. 100 m	346 m til vandløb og 371 m til sø

#### 7) Oplysning om eventuelle terrænændringer, jf. § 12, stk. 6, nr. 1.

Stk. 6. Det anmeldte skal opføres

1) uden ændringer i det eksisterende terræn på mere end +/- 1 m

Kyllingehusene er bygget ind i en bakke, hvor terræn er sænket mod nord til kote 37. Gylletanken opføres i kote 39, hvilket vil give et spring i terræn fra kyllingehusenes på ca. 2 meter. Området hvor gylletanken skal opføres ligger i 38,5 til 40, hvorved der ikke reguleres mere end +/- 1 meter.

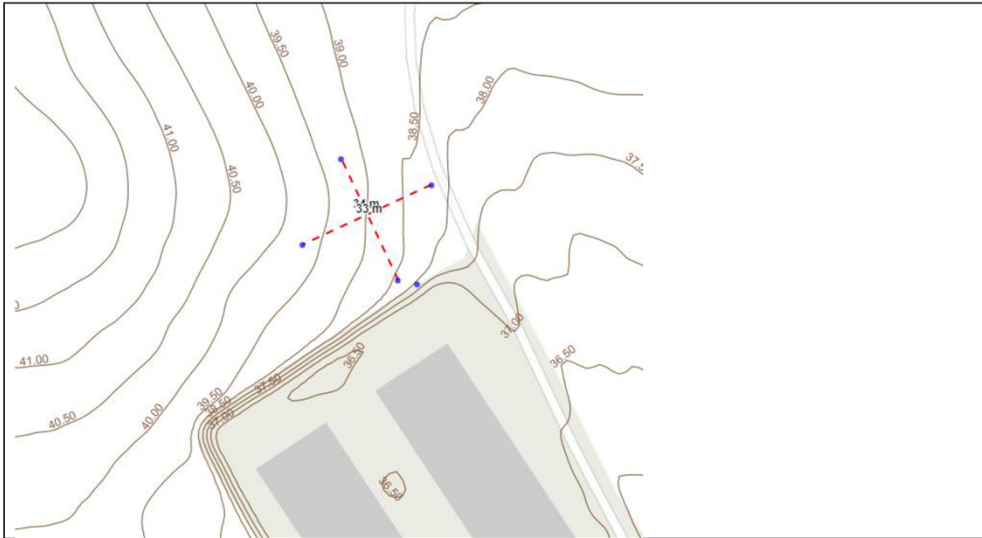

#### 8) Oplysning om beplantning til afskærmning, jf. § 12, stk. 7.

*Stk. 7. Senest den 31. december året efter etableringen, udvidelsen eller ændringen af anlægget skal der etableres beplantning til afskærmning i form af løvtræarter og buske, der er naturligt hjemmehørende i området, omkring det anmeldte, jf. dog § 20, stk. 5. Beplantningen skal vedligeholdes i fornødent omfang, herunder ved eventuel gentilplantning.*

Gylletanken opføres uden teltoverdækning. Gylletankens bygningshøjde er derfor relativ lille (2 meter).

Mod syd ligger ejendommens øvrige bygninger og der er en del beplantning. Gylletanken vil derfor ikke kunne ses ved forbiørsel på Fræervej.

Tustrupvej vest for gylletanken stiger mod nord fra kote 40,5 lige vest for kyllingehusene til kote 43,5 200 meter nord for ejendommen. Herunder er indsat to billeder der viser ejendommen set fra Tustrupvej. Som det vises på billederne skjuldes en væsentlig del af den nordlige bygningsmasse af terrænforholdene i området. Det er således primært den øverste del af tagfladen på kyllingehusene der synlig fra Tustrupvej.



Ejendommen set fra Tustrupvej lige vest for kyllinghusene. Gylletanken med 2 meter sidehøjde placeret ved sort pil vil knap være synlig fra denne placering.



Ejendommen set fra Tustrupvej lige ved Tustrup Møllevej. Gylletanken med 2 meter sidehøjde placeret nede i terræn ved sort pil vil ikke være synlig fra denne placering.

Øst for gylletanken er der over 1,2 km til beboelser, veje eller andet. Mod øst falder og stiger terrænet hvilket vil skjule gylletanken helt fra denne vinkel.

Gylletanken skal anvendes til opbevaring af kyllingemøg og gylle. For at kunne opblende de to gødningsfraktioner skal det være muligt at kunne arbejde fra alle vinkler af gylletanken. Derudover kan der være behov for at opgrave bundfald (kyllingemøg) i gylletanken, hvilket også kræver at der er forholdsvis frit omkring gylletanken. Da gylletanken ikke vil være synlig fra syd, øst eller nord og kun kunne anses på en meget kort strækning ad Tustrupvej søges



der derfor om ikke at lave beplantning omkring gylletanken i henhold til § 20 stk. 5.

**9) Oplysning om beregnet deposition i forhold til kategori 1-, 2- og 3-natur, jf. § 12, stk. 8 og 9, jf. stk. 10-13.**

Stk. 8. Det anmeldte anlæg må ikke medføre,

1) at depositionen af ammoniak fra husdyrbruget inklusiv det anmeldte (totaldepositionen) til kategori 1-natur overstiger de depositionsgrænser, der er anført i § 26, stk. 1,

2) at depositionen af ammoniak fra husdyrbruget inklusiv det anmeldte (totaldepositionen) til kategori 2-natur overstiger den depositionsgrænse, der er anført i § 27, eller

3) at depositionen af ammoniak fra husdyrbruget inklusiv det anmeldte (totaldepositionen) til kategori 3-natur overstiger den depositionsgrænse, der er anført i § 27 for kategori 2-natur, jf. dog stk. 9.

Stk. 9. Uanset stk. 8, nr. 3, kan der efter anmeldelse etableres, udvides eller ændres opbevaringsanlæg til husdyrgødning, hvis den årlige deposition til kategori 3-natur fra alle opbevaringsanlæg til husdyrgødning, som der er truffet afgørelse om anmeldelse om inden for de seneste 8 år, sammen med det anmeldte ikke overstiger 1,0 kg N pr. ha, og der ikke inden for de seneste 8 år fra tidspunktet for afgørelsen om den aktuelle anmeldelse er meddelt godkendelse eller tilladelse til etablering, udvidelse eller ændring af husdyrbruget.

Stk. 11. Ved beregning af emissionen fra opbevaringsanlæg til fast husdyrgødning skal der anvendes den emissionsfaktor for hele anlægget, som gælder for den gødningstype med den højeste emissionsfaktor, som ifølge anmeldelsen skal opbevares i anlægget, eller som ifølge en eksisterende godkendelse eller tilladelse må opbevares på anlæg, der ikke er omfattet af anmeldelsen.

Stk. 12. Beregning af emissionen af ammoniak fra husdyrbrugets staldafsnit skal foretages på grundlag af det produktionsareal, der er fastlagt i en eksisterende godkendelse eller tilladelse, jf. dog stk. 13.

Stk. 13. For husdyrbrug, der ikke er godkendt eller tilladt efter §§ 16 a eller 16 b i husdyrbrugloven, beregnes ammoniakemissionen på grundlag af bygningsarealet for alle staldafsnit (bruttoarealet). For hvert staldafsnit anvendes emissionsfaktoren for den dyretype og det staldsystem, der må være i det pågældende staldafsnit, og som har den højeste emission.

Stk. 14. For husdyrbrug, som er tilladt efter § 16 b i husdyrbrugloven, må det anmeldte ikke medføre, at husdyrbrugets emission inklusive emissionen fra det anmeldte overskrider grænsen på 3.500 kg NH<sub>3</sub>-N pr. år i § 16 a, stk. 1, i husdyrbrugloven, eller grænsen på 750 kg NH<sub>3</sub>-N pr. år, jf. § 27, stk. 2, i husdyrbrugloven.

Der regnes med ruhed på natur som skov og opland som landbrug.

Der beregnes en totaldeposition på kategori 1 og 2 natur på 0,1 kg N/ha/år. Der beregnes en totaldeposition på hhv. 0,6 og 0,8 kg N på kategori 3 natur. Der er ikke anmeldt andre gødningsanlæg de sidste 8 år, og dermed må belastning til kategori 3-natur være op til 1 kg N/ha/år udelukkende fra gødningslageret.

Ammoniakemissionen overstiger 3.500 kg N/ha/år med anmeldelsen, men anlægget er ikke godkendt efter §16b i husdyrbrugloven.

**10) Oplysning om eventuelle afgørelser om godkendelse eller tilladelse efter §§ 16 a eller 16 b i husdyrbrugloven, tilladelse eller godkendelse efter §§ 10-12 i lov om miljøgodkendelse m.v. af husdyrbrug eller anmeldelse af gødningsopbevaringsanlæg efter denne eller tidligere bekendtgørelser inden for de seneste 8 år, jf. § 12, stk. 9.**

Stk. 9. Uanset stk. 8, nr. 3, kan der efter anmeldelse etableres, udvides eller ændres opbevaringsanlæg til husdyrgødning, hvis den årlige deposition til kategori 3-natur fra alle opbevaringsanlæg til husdyrgødning, som der er truffet afgørelse om anmeldelse om inden for de seneste 8 år, sammen med det anmeldte ikke overstiger 1,0 kg N pr. ha, og der ikke inden for de seneste 8 år fra tidspunktet for afgørelsen om den aktuelle anmeldelse er meddelt godkendelse eller tilladelse til etablering, udvidelse eller ændring af husdyrbruget.

Ejendommens gældende tilladelse er en miljøgodkendelse givet den 31. maj 2005. Denne godkendelse er revideret den 1. marts 2021. Der er ikke yderligere tilladelser til dyrehold mv. på ejendommen.



**Bilag 3 – Oversigtskort**

