

Situationsplan – Aabenraavej 167, 6400 Sønderborg

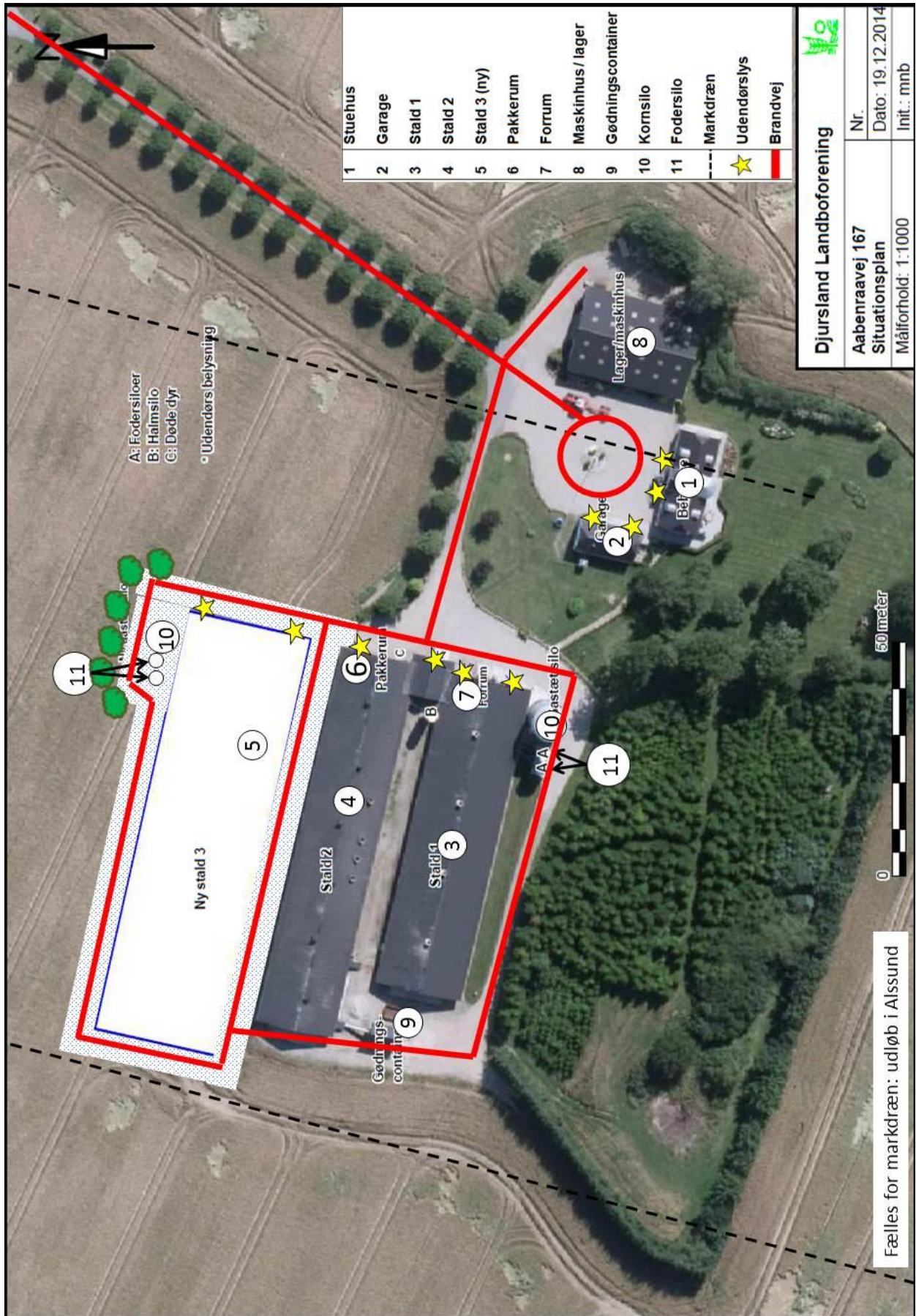

Afløbsplan – Aabenraaavej 167, 6400 Sønderborg

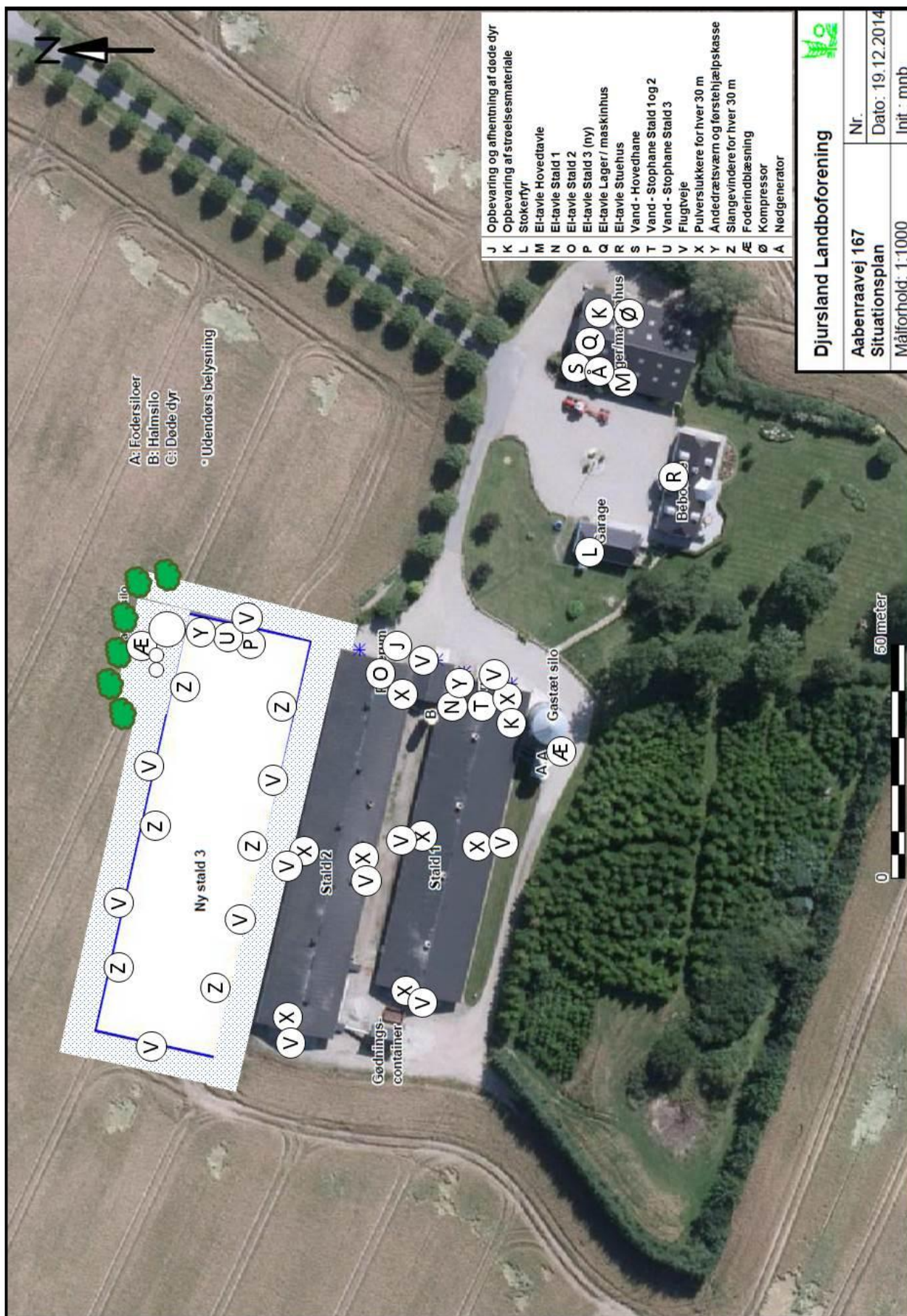

Beredskabsplan

for

Aabenraavej 167,
6400 Sønderborg

Indholdsfortegnelse:

TELEFONNUMRE	3
BRAND- OG EVAKUERINGSINSTRUKS	4
KEMIKALIE- OG OLIESPILDINSTRUKS	5
STOPHANER / HOVEDAFBRYDERE	6
STRØMSVIGT - INSTRUKS	7
Bilag A Kort over ejendommen	8

Udarbejdet af

 Søhøjlandets Regnskabskontor

Denne beredskabsplan er udarbejdet som en del af ejendommens miljøgodkendelse med det formål at stoppe og begrænse evt. uheld med konsekvenser for det omgivne miljø.

Planens indhold skal være kendt af gårdens ansatte mm. og udleveres til evt. indsatsleder/miljømyndighed i forbindelse med uheld, forureninger, brand, og lignende.

Beredskabsplanen revideres/kontrolleres mindst 1 gang om året og skal være let tilgængelig og synlig. **Beredskabsplanen findes ved indgang til stald.**

Kopi af beredskabsplanen findes i kontor i stuehuset.

Kort materiale

Bagerst er der et oversigtskort over ejendommen mm. med angivelse af bl.a.:

- Drænbrønde / regnvandsbrønd / afløb
- Udløbspunkter til vandløb / jord fra dræn
- Slukningsmateriel og åndedrætsværn
- Afbrydere til anlæg, strømafbryder m.v.
- Flugtveje for dyr/ frigørelse mm.

Husk

Ved store uheld ring altid 1-1-2, ved mindre uheld ring altid til miljømyndighederne. Er man i tvivl ring 1-1-2.

Efter brand mm. tag kontakt med miljømyndighederne med hensyn til genopbygning af stald mm.

TELEFONNUMRE

Nærmeste telefon er til: Martin Madsen, mobil 40 30 19 28.

Miljømyndighed	kontaktes på telefon	112	dag eller nat
Falck	kontaktes på telefon	112	dag eller nat
Brandvæsen	kontaktes på telefon	112	dag eller nat
Lægevagt	kontaktes på telefon	70 11 07 07	dag eller nat
Tandlægevagt	kontaktes på telefon	65 41 45 51	dag eller nat
Landbocenteret	kontaktes på telefon	74 36 50 00	dag
Dyrlæge	kontaktes på telefon	40 13 99 29	dag eller nat
Foderstofforretning	kontaktes på telefon	99 36 17 17	dag eller nat
Elektriker	kontaktes på telefon	74 56 13 40	dag eller nat
Smeden	kontaktes på telefon	74 48 62 11	dag eller nat
VVS	kontaktes på telefon	74 48 62 11	dag eller nat
Ventilationsfirma	kontaktes på telefon	72 17 55 55	dag eller nat

BRAND- OG EVAKUERINGSINSTRUKS

Ved brand der ikke kan slukkes ved egen hjælp.

1. Tilkald brandvæsenet - **RING 112** - oplys:

- Navn, adressen og telefonnummer der ringes fra,
- Hvad er der sket og at det er en gårdbrand,
- Er der tilskadekomne? - Hvor mange?
- Er dyrene kommet ud? – Art og antal der evt. er fanget

2. Kontakt **Martin Madsen, 40 30 19 28**.

3. Iværksæt rednings- og slukningsarbejde, hvis det er muligt og forsvarligt, herunder fjernelse og evakuering af dyr og gødning

Placering af slukningsmateriel er angivet på oversigtskortet.

Hvis det ikke er muligt at slukke branden - forsøg at begrænse den ved lukning af døre og vinduer.

4. Modtag brandvæsenet og udlever denne mappe sammen med kortmaterialet, oplys endvidere:

- Evt. tilskadekomne eller dyr, der ikke er reddet i sikkerhed
- Hvor det brænder
- Brandens omfang
- Hvor der er adgangsveje

På ejendommen findes der følgende materiel, som evt. kan anvendes for at afhjælpe situationen:

- Pulverslukkere i stald 1 og 2 for hver 30 m
- Slangevindere i stald 3 for hver 30 m

KEMIKALIE- OG OLIESPILDINSTRUKS

NB! Ingen olie og kemikalier på ejendommen. Markdrift foretages fra Aabenraavej 168

1. Ved større overløb af olie - **RING 112** – oplys:
 - Navn, adressen og telefonnummer der ringes fra,
 - Hvad der er sket, hvad og hvor meget der er løbet ud,
 - Om der er risiko for forurening af vandløb, drikkevand.
2. Ved mindre spild kontaktes kun miljømyndighederne.
3. Kontakt ejeren, **Martin Madsen, mobil 40 30 19 28**
4. Kontakt miljømyndighederne ved **tlf. 88 72 40 96**

STOPHANER / HOVEDAFBRYDERE

Afbrydere til diverse pumper, anlæg, strømafbryder m.v. er noteret på kortet over ejendommen.

Vand

Hovedhane sidder brønd ved lade.
I Stald 1 sidder stophane ved indgang.
I Stald 2 sidder stophane ved forgang
I Stald 3 sidder stophane ved forgang

Elektricitet

Hovedafbryder sidder ved: På væg i lager/maskinhus.

El-tavle sidder ved: Lager/maskinhus.

Nye 16 ampere sikringer opbevares i skuffe ved el-tavler.
Nye 13 ampere sikringer opbevares i skuffe ved el-tavler.

Der bruges automatsikringer i El-tavler til staldene.

Afbryder til Ventilation sidder ved El-skab i forgang til stald.
Afbryder til Lys sidder ved El-skab i forgang til stald.
Afbryder til Kølemaskine sidder ved El-skab i forgang til stald.
Afbryder til Pakkemaskine sidder ved El-skab i forgang til stald.

STRØMSVIGT - INSTRUKS

1. Vurder om dyr vil lide under træk fra nødopluk eller varme.
2. Tjek alle stalde og se, om nødoplukket er åben.
3. Begræns trækgener og varmeudvikling (overbrusning).
4. Kontroller, at der ikke sker forurening som følge af manglende strøm til pumper ol.
5. Ved strømsvigt på over ca. 2 timer, **ring til 70 11 50 00** og forhør om varigheden af udfaldet.
6. Eventuelt i værksæt opstart af nødstrømsgenerator – findes i Lager/maskinhus.

Afløbsplan – Aabenraaavej 167, 6400 Sønderborg

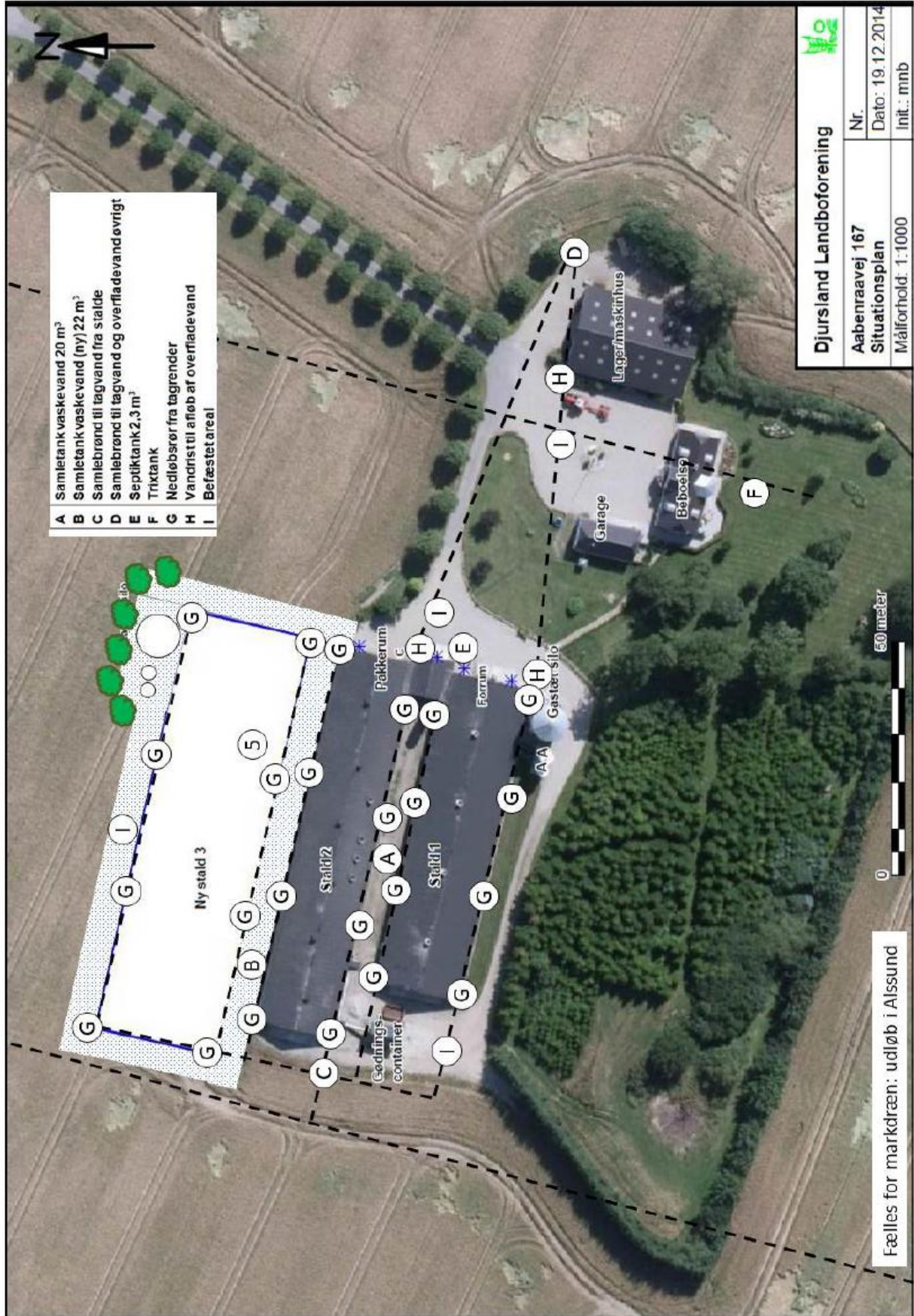

Fælles for markdræn: udløb i Alssund

Beredskabsplan – Aabenraaavej 167, 6400 Sønderborg



Kortbilag

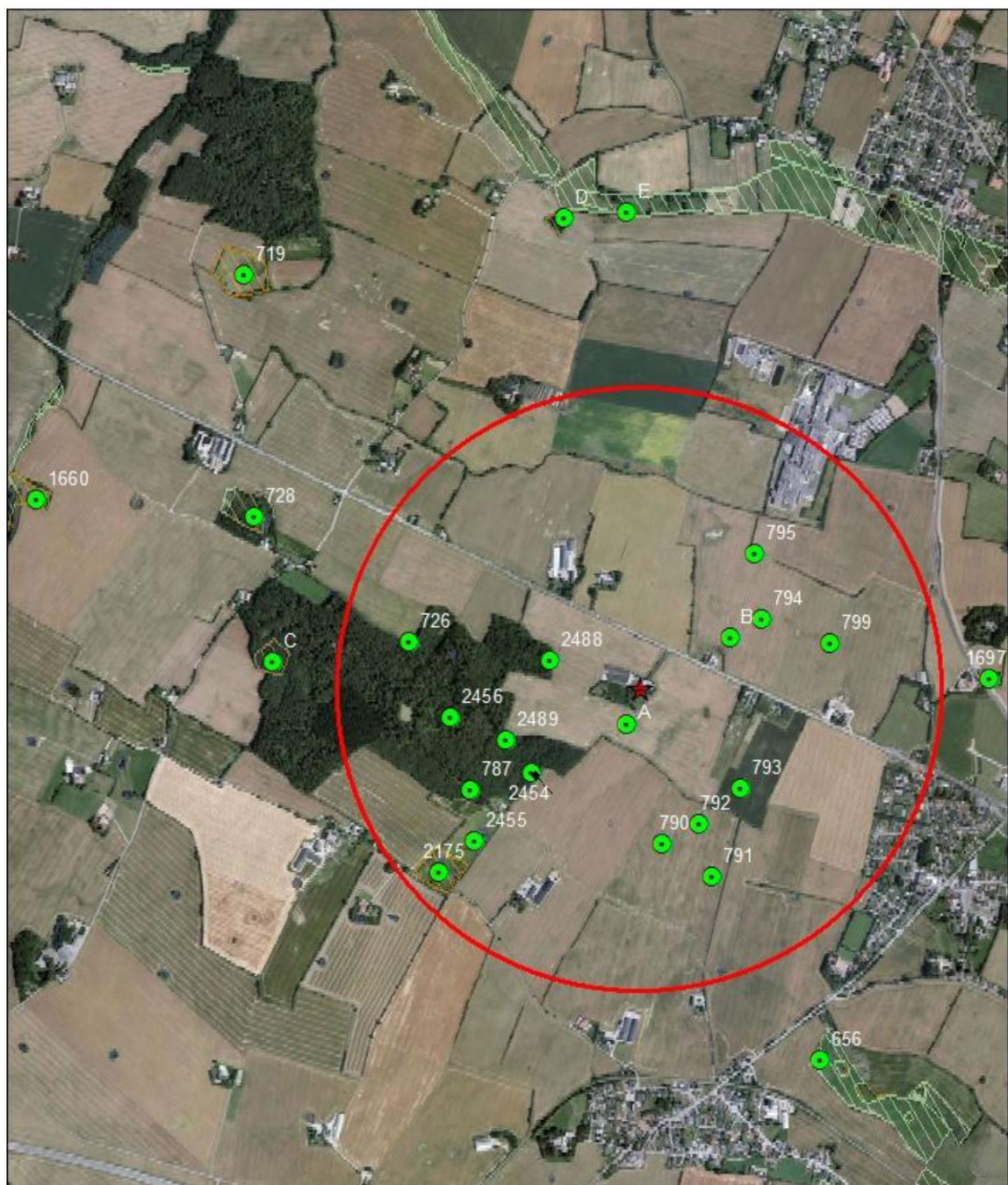

Aabenraavej 167
1000 meter naturscreening

Beskyttede naturtyper

- Eng
- Hede
- Mose
- Overdrev
- Strandeng
- Sø

Signaturforklaring

- Naturpunkter
- ★ Ejendommen

polygon

- 1000 meter cirkel