

EKR Transport v/Erling Kjærsgaard-Rasmussen
Bakkevej 22
8654 Bryrup

Att.: Erling & Tine Kjærsgaard-Rasmussen
Email: ekrtransport@hotmail.com

06-09-2019

Miljøtilsyn hos EKR Transport v/Erling Kjærsgaard-Rasmussen, Bakkevej 22, 8654 Bryrup

Silkeborg Kommune har den 27-08-2019 gennemført et miljøtilsyn hos jer.

Tilsynet er ført efter Miljøbeskyttelsesloven. Virksomhedens miljøforhold blev gennemgået og oplysningerne fremgår af den vedlagte tilsynsrapport.

Virksomheden var ved tilsynet repræsenteret af Tine Kjærsgaard-Rasmussen. Tilsynet blev foretaget af Kristoffer Graverholt.

Vi har på baggrund af tilsynet følgende bemærkninger:

1. Akkumulator stod ved tilsynet for tæt ved porten if. "regler for håndtering og opbevaring af olie og kemikalier i Silkeborg Kommune"

Jf. ovennævnte regler skal olie og kemikalier opbevares, så der ikke kan ske forurening af jord, grundvand, søer, vandløb eller kloak. Det indskræpes jf. "regler for håndtering og opbevaring af olie og kemikalier i Silkeborg Kommune" at dunke med miljøfremmede væsker og akkumulatorer opbevares i behørig afstand fra porten. Alternativt kan der etableres en lille opkant ved porten, der skal kunne tilbageholde et evt. udslip.

Ved tilsynet snakkede vi om, at akkumulatorerne ved porten, kunne komme længere ind på lageret, hvor andre akkumulatorer opbevares. Hvis der fortsat er brug for, at stille akkumulatorer lige inden for porten, kan en syrefast kassebeholder bruges til at sikre, at der ikke kan ske afstrømning til porten/udenfor. Billede dokumentation af, at akkumulatorerne er fjernet fra port-området, samt at de opbevares korrekt, sendes til undertegnet senest **den 1. december 2019**.

2. Palletank bruges som midlertidig olietank

Ved tilsynet blev det konstateret, at en 1000L pallettank bruges til opbevaring af fyringsolie til fyret, der står på lageret/værkstedet. Den gamle nedgravede olietank er fjernet i nyere tid.

Ved tilsynet stod palletanken ved siden af fyret, med en løs tilkobling af sueslangen ned gennem toppen af palletanken. Jf. Olietanksbekendtgørelsen § 32, skal et anlæg installeres af en sagkyndig. Det er Silkeborg Kommunes vurdering, at anlægget ikke er installeret af en sagkyndig.

En tank til fyringsolie skal være typegodkendt til formålet, for at den kan bruges til et fyringsanlæg. Det indskræpes, at fyringsolie til fyringsanlægget opbevares i en godkendt olietank for fyringsolie.

Dokumentation af anden løsning/ny olietank sendes til undertegnet senest **den 1. december 2019**.

Såfremt der etableres en ny olietank, skal du oplyse Silkeborg Kommune herom senest 14 dage inden du sætter den nye olietank op.

Du kan læse mere på Silkeborg Kommunes hjemmeside:

<https://silkeborg.dk/Borger/Miljoe-energi-og-affald/Miljoe/Olietanke>



Billede af palletanken, som bruges til at opbevare olie i til oliefyret.

Vi har ikke andre bemærkninger i forbindelse med tilsynet.

Hvis I/du har bemærkninger til dette brev eller tilsynsrapporten, så har I/du mulighed for at komme med dem inden for 14 dage.

Har I spørgsmål til tilsynet er I velkommen til at kontakte mig på 89701508 eller Kristoffer.Graverholt@silkeborg.dk

Med venlig hilsen

Kristoffer Graverholt
Jordbrugsteknolog

TILSYN IFØLGE MILJØBESKYTTELSESLOVEN

Tilsynsdato	27-08-2019
Virksomhed	EKR Transport v/Erling Kjærsgaard-Rasmussen EKR Transport v/Erling Kjærsgaard-Rasmussen
CVR-nummer	97037558
P-nummer	1015147217
Adresse	Bakkevej 22
Postnummer og by	8654 Bryrup
Kontaktperson	Tine Johansen Kjærsgaard-Rasmussen
E-mail	ekrtransport@hotmail.com
Telefonnummer	40240144
Virksomhedstype:	H51 - Garageanlæg > 3 stk.
Reguleringsgrundlag	Virksomhedens påvirkning af det ydre miljø reguleres af Miljøbeskyttelsesloven. Selvom at der er meget lidt aktivitet på autoværkstedet, er autoværkstedet stadig omfattet af reglerne i Bekendtgørelsen om miljøkrav i forbindelse med etablering og drift af autoværksteder m.v.

INDRETNING OG DRIFT

Kort beskrivelse af virksomheden

Virksomheden er en vognmandsforretning, der transporterer meget forskelligt vejgods. Virksomheden har en aftale med Kier i Horsens, som de transporterer gods for. Størstedelen af EKR's transport af vejgods, er efter bestilling fra forskellige kunder. Virksomheden servicerer ikke selv deres biler. Autoværkstedet i hallen bliver ikke brugt til reparation af EKR's biler. Autoværkstedet er fuld funktionsdygtig men bruges kun i mindre omfang/hobby. Autoværkstedet er omfattet af autoværkstedsbekendtgørelsen, da værkstedet er i brug, også selvom det er i mindre omfang.

Situationsplan over virksomheden og dens areal

Se bilag 2 hvor luftafkast, olietanke, støjkilder, produktionsareal, lagerareal m.v. fremgår.

Virksomhedens maskinpark og -anlæg samt processer

Maskiner og anlæg:

- 2 lastbiler
- 2 varevogne
- Autolift
- Søjleboremaskine
- 2 CO₂ Svejser
- Elektrode svejser
- Bænkliber

RÅVARER OG HJÆLPESTOFFER

Der anvendes råvarer og hjælpestoffer i form af:

Råvarer	Opbevaring	Sikring af oplag
Kølervæske	20l	Tæt belægning
Sprinklervæske	20l	Tæt belægning

AFFALD

Virksomhedens affaldsproduktion:

Virksomheden har en meget lille affaldsproduktion. Virksomheden benytter genbrugspladsen til de småting der måtte være. Jern køres til Bradal og rent træ afbrændes i privatens fastbrændselsfyr. Virksomheden er tilmeldt genbrugspladsordningen.

Der er følgende udsugningsanlæg på virksomheden:

<i>Emissioner</i>	<i>Afkasthøjde</i>	<i>Rensning</i>
Svejsereg	1 meter over tagflade	Ingen
Udstødningsgas	1 meter over tagflade	Ingen

Opvarmning

Virksomheden opvarmes ved hjælp af olie. Se tilsynsbrevet for beskrivelse af olietank.

Tanke

Den nedgravet olietank er lige inden tilsynet gravet op. Husk at melde til kommunen når tanken er sløjftet/fjernet, så BBR kan tilrettes.

Påfyldningsplads for dieselbrændstof

Der er ikke tankningsplads på virksomheden. Tankning sker på tankstation.

SPILDEVAND

Virksomheden afleder udelukkende sanitært spildevand. Der er ingen afløb fra lager/værksted

STØJ OG VIBRATIONER

Virksomheden ligger i et blandet bolig og erhvervsområde. Der er ca. 20 m. til nærmeste bolig. Grundet den relativ korte afstand til naboer, er det vigtigt at have for øje, at mindske støjen mest muligt.

Af støjkilder kan nævnes; kørsel med lastbil, maskinarbejde på værkstedet (for åben port), kompresser, ventilation/afkast.

Støj og vibrationer blev drøftet ved tilsynet. Herudover har Silkeborg Kommune ingen bemærkninger.

Bilag 1

Brugerbetaling

Tilsynet med virksomheden er omfattet af reglerne for brugerbetaling. Silkeborg Kommune opkræver derfor betaling for den tid, der er brugt i forbindelse med tilsynet, inkl. forberedelse og afrapportering. Timeprisen er i 2019 239 kr. og regningen bliver udsendt sidst på året.

Tilsynsrapporten offentliggøres

Tilsynsrapporten offentliggøres iht. krav i tilsynsbekendtgørelsen på Miljøstyrelsens portal for "[Digital MiljøAdministration](#)"

Aflevering af affald på genbrugspladsen

Virksomheder kan mod betaling aflevere deres affald på Silkeborg Kommunes genbrugspladser.

Man kan vælge at tilmelder sig "genbrugspladsordningen", der også inkluderer aflevering af op til 10 kg farligt affald om året. For at være med i denne ordning skal der betales et årligt gebyr. En anden mulighed er, at betale pr. besøg på genbrugspladsen.

Silkeborg Forsynings priser fremgår af deres [hjemmeside](#).

Særligt for dokumentation for aflevering af farligt affald

Virksomheder har pligt til at dokumentere, at deres farlige affald bliver håndteret korrekt. Derfor skal du altid udfylde kvitteringsskema på Silkeborg Forsynings hjemmeside og medbringe det i to eksemplarer, så personalet kan stemple det, når du afleverer farligt affald fra virksomheden på genbrugspladsen. Alternativt kan du bruge en godkendt indsamler til at håndtere dit farlige affald.

Vi har brug for din mening

Silkeborg Kommune - Teknik og Miljø vil gerne blive bedre. Vi vil derfor gerne høre om din oplevelse med os. Kort efter du har modtaget denne tilsynsrapport, vil du modtage et digitalt spørgeskema. Vi beder dig om at svare på et par korte spørgsmål, som vil hjælpe os på vej.

Klagevejledning

Det er ikke muligt at klage over Silkeborg Kommunes håndhævelse, da der er tale om allerede gældende regler.

Bilag 2 Situationsplan over virksomheden

hvor oplag af affald og råvarer, olietanke, støjkilder, produktionsareal, lagerareal m.v. fremgår.

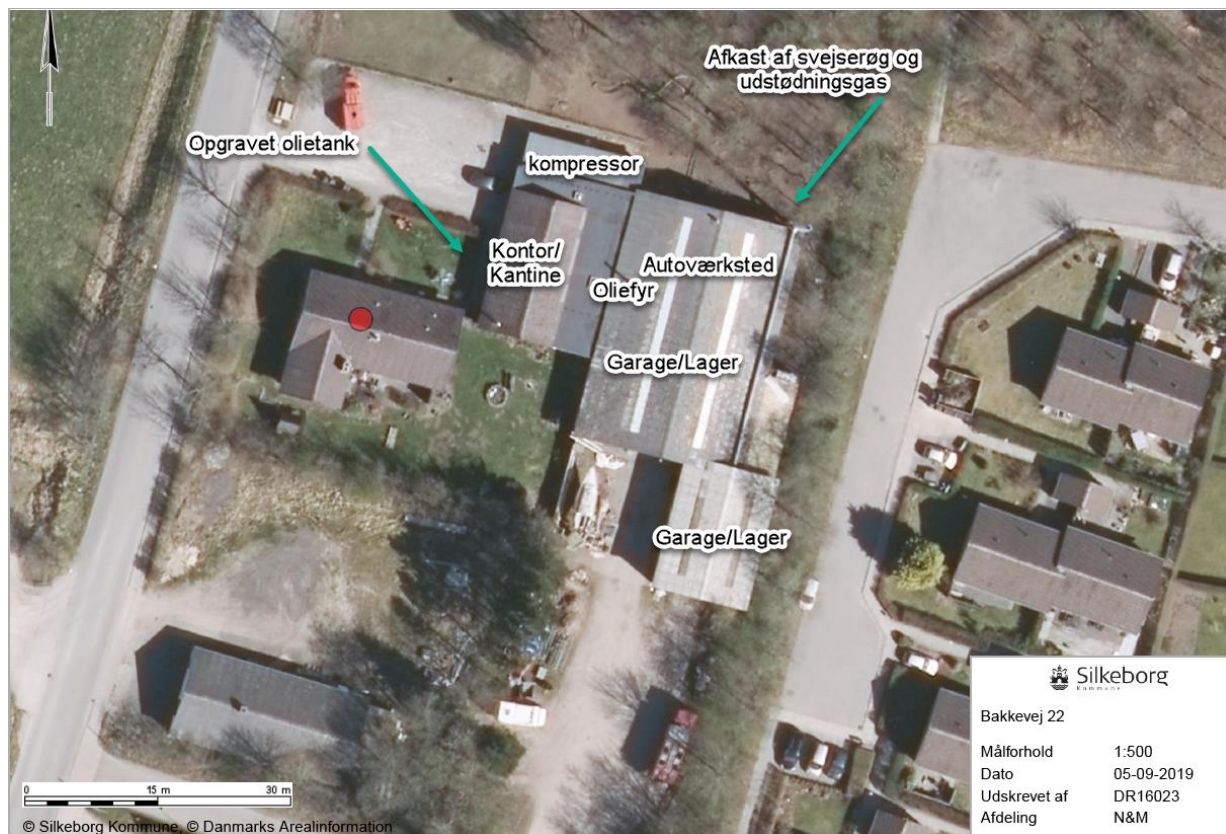

Bilag 3

Opsummering af tilsynet.

Baggrund for tilsynet	Basis tilsyn
Der er ført tilsyn med	Der er ført tilsyn med alle virksomhedens forhold der kan påvirke det ydre miljø
Jordforurening	Der er ikke konstateret jordforurening på tilsynet.
Påbud, forbud el. innskærpelser	2 innskærpelser
Konklusioner på egenkontrol	ok
Opfølgning på tilsyn	De innskærpede forhold er endnu ikke bragt i orden