

Silkeborg kommune
Silkeborg Kommune · Søvej 1 · 8600 Silkeborg

Posthuset Kejlstrupvej
Kejlstrupvej 34
8600 Silkeborg

Att.: Keld Christensen
keld.christnesen@dk.issworld.com

20. december 2019

Miljøtilsyn hos Posthuset Kejlstrupvej Kejlstrupvej 34, 8600 Silkeborg

Silkeborg kommune har den 27-11-2019 udført et basis-miljøtilsyn hos jer. Virksomhedens miljøforhold blev gennemgået og oplysningerne fremgår af den vedlagte tilsynsrapport.

Vi har på baggrund af tilsynet følgende bemærkning er:

Opbevaring af Adblue

Virksomhedens opbevaring af AdBlue, er omfattet af Silkeborg Kommunes "*forskrift for håndtering og opbevaring af olie og kemikalier*". Af forskriften fremgår det, at olie og kemikalier skal opbevares, så der ikke kan ske spild til jord, grundvand, søer, vandløb eller kloak/reanseanlæg.

Ved tilsynet blev det konstateret, at 2 tønder med en kapacitet på 200 l. står ved siden af en afløbsrist til regnvand.

Tankning og placering af Ad-Blue

- Ved tankning af Adblue på køretøjer, skal tankpistolen som udgangspunkt altid have automatisk stop, også selvom der tankes manuelt.
- Oplag af Adblue, skal placeres så mulighed for påkørsel undgås.
- Beholdere, som kan vælte i vinden skal fastspændes.

Det indskræpes jf. Silkeborg Kommunes forskrift for håndtering og opbevaring af olie og kemikalier, at palletanken med Adblue:

- Placeres på spildbakke, eller på anden måde sikres, så der ikke er risiko for udledning af Adblue til omgivelserne ved uheld.
- Sikres mod påkørsel
- Sikres mod at vælte

Billeddokumentation for at oplaget er sikret, sendes til undertegnet senest **den 28. februar 2020**.

Om Adblue

Adblue indeholder urea, der er syntetisk fremstillet af ammoniak og CO₂. En 1000l. palle-tank har et næringsindhold, der svarer til indholdet af et dagligt husspildevand fra ca. 12.000 personer. Adblue skader vandmiljøet da nedbrydningen af ammoniak er iltforbrugende. Ved spild til regnvandskloak, der løber til vandløb, videreføres næringen typisk til søer, hvor Adblue kan forårsage algeopblomstring, iltsvind og i værste fald fiskedød.

Reglerne for håndtering og opbevaring af olie og kemikalier i Silkeborg Kommune, kan findes via linket her: www.silkeborg.dk/~media/Erhverv/Affald-energi-og-miljoe/Miljoeregler-og-miljoetsyn/Forskrift-om-olie-og-kemikalier-2014.pdf?la=da

Antal olieudskillere

Ved tilsynet snakkede vi om, om der er én eller to olieudskillere på ejendommen. På en byggetegning af den 28. maj 1985, fremgår det, at der er 3 olieudskillere, se uddrag af byggetegningen her under. Der er derfor en sandsynlighed for, at der er to eller flere olieudskillere på ejendommen.

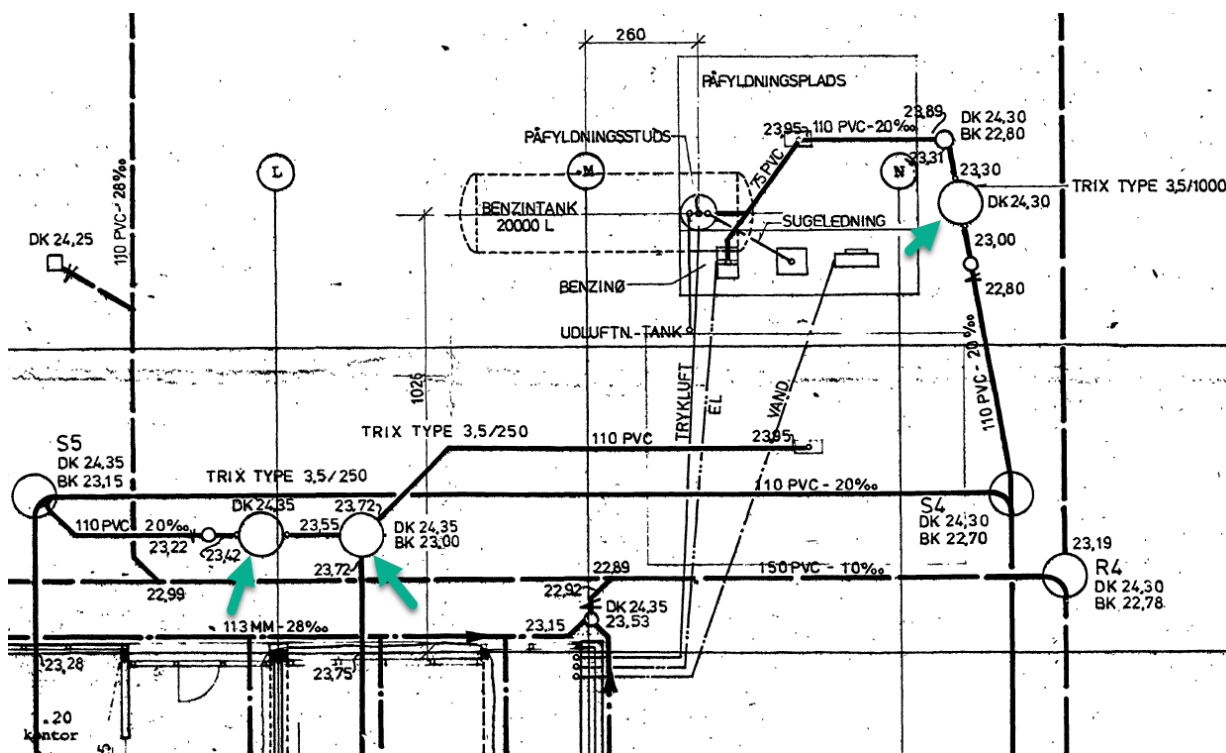

Byggetegning med pile, der indikerer de formodede olieudskillere.

Det er vigtigt at undersøge antallet af olieudskillere og deres tilstand. En olieudskiller skal jf. Silkeborg kommunes regulativ for erhvervsaffald § 18,3., tømmes efter behov, og mindst en gang årligt. De aktive olieudskillere skal derfor tømmes mindst en gang årligt.

I bedes melde tilbage til undertaget, når antallet af olieudskillerne er fundet og disse er tømt og inspiceret. **Dokumentation herfor sendes senest den 28. februar 2020.**

Hvis I/du har bemærkninger til dette brev eller tilsynsrapporten, så har I/du mulighed for at komme med dem inden 14 dage.

Har I spørgsmål til tilsynet er I/du velkommen til at kontakte mig på 89701508 eller Kristoffer.Graverholt@silkeborg.dk

Med venlig hilsen

Kristoffer Gravholt
Jordbrugsteknolog
Silkeborg Kommune

Bilag 1: Indeholder oplysninger om:

- Brugerbetaling
- Offentliggørelse af tilsynsrapporten
- Aflevering af affald på genbrugspladsen
- Vi har brug for din mening
- Klagevejledning

Bilag 2 Situationsplan over virksomhedens opbevaring af Adblue og vaskeplads.

TILSYN IFØLGE MILJØBESKYTTELSESLOVEN

Virksomhed	Posthuset Kejlstrupvej
CVR- og P nummer	26663903 og 1003413702
Adresse	Kejlstrupvej 34, 8600 Silkeborg
Kontaktperson	Keld Christensen
E-mail	keld.christnesen@dk.issworld.com
Telefonnummer	33611218
Virksomhedstype:	H51 - Garageanlæg > 3 stk.
Tilsynsdato	27-11-2019
Tilstede ved tilsynet:	Fra virksomheden: Keld Christensen Fra Silkeborg Kommune: Kristoffer Graverholt
Hvilke regler er virksomheden omfattet af:	Virksomhedens påvirkning af det ydre miljø er omfattet af Miljøbeskyttelsesloven. Affald reguleres efter Affaldsbekendtgørelsen samt Regulatorik for erhvervsaffald i Silkeborg Kommune. Regler for håndtering og opbevaring af olie og kemikalier i Silkeborg Kommune

INDRETNING OG DRIFT AF VIRKSOMHEDEN

Kort beskrivelse af virksomhedens produktion

Der foregår udelukkende sortering og omdeling af post på adressen. Der har tidligere ligget et posthus, men det er der ikke længere på adressen. Stort set alle 84 medarbejdere sorterer og kører post ud.

Virksomhedens maskinpark og -anlæg

Virksomheden har følgende maskiner:

- 35 varebiler
- 6 scootere
- 11 el-cykler
- Hydraulisk postmaskine
- Udendørs vaskeplads

Reparation og service

Der foretages mindre reparationer af cykler.

Der foretages ikke reparation eller service af bilerne på virksomheden, udover hjulskift ved fladt dæk. Reparation og påfyldning af olie på det hydrauliske postanlæg, sker kun ved service.

RÅVARER OG HJÆLPESTOFFER

Råvarer	Opbevaring	Sikring af oplag
Motorolie	1 L. dunke på reol i skur	
Sprinklervæske	60 L. dunk i skur	På spildbakke
Adblue	200 L. dunk	Sikring mangler – se tilsynsbrev

AFFALD

Virksomhedens affaldsproduktion:

Affaldstyper	Opbevaring	Modtager/ Transportør
Slam fra olie-/ benzinudskiller og sandfang	I olieudskiller/ sandfang	Ekokem/ Norva24
Metalskrot	Åben container udendørs	HJ Hansen
Lysstofrør		Montøren tager gamle rør med retur

Småt brændbart inkl. Pap, papir og plast	660 L. container	MJT container
Dagrenovation	660 L. Container	Kommunal ordning

Virksomheden benytter ikke genbrugspladsen.

LUFTEMISSIONER

Der er ikke udsugningsanlæg på virksomheden.

Opvarmning

Virksomheden opvarmes ved hjælp af fjernvarme.

TANKE

Der er ingen aktive tankanlæg på virksomheden. Den nedgravede tank er ifølge BBR sløjfet og afblændet.

SPILDEVAND

Virksomhedens spildevand omfatter ud over sanitært spildevand endvidere processpildevand i form af vand fra vask af biler på vaskepladsen. Der vaskes i gennemsnit 2 biler pr. dag (ca. en halv time pr. dag). Der foreligger ingen tilslutningstilladelse. Vaskepladsen er udendørs med en SF-flisebelægning med afløb til olie- og benzinudskillere. Efter ny aftale, tømmes og efterses virksomhedens sandfang og olie- og benzinudskillere en gang årligt af Norva24. Olie- og benzinudskillere er tidligere tømt af Holst Kloakservice. Der anvendes ikke sæbe ved vask af biler. De skylles af med en højtryksrenser i rent vand. Egentlig bilvask foregår i eksterne vaskehaller.

STØJ OG VIBRATIONER

Nærmeste beboelse er ca. 25 øst for virksomheden.

Støj og vibrationer blev drøftet ved tilsynet. Der er følgende kilder, som bidrager til støj i omgivelserne:

- Kompressor, som er placeret i lukket skur.
- Komfortventilationen.
- Til- og frakørsel: Der kommer en lastbil med post før kl. 4.30. Derudover foregår al til- og frakørsel i virksomhedens driftstid.
- Vask af vogne – foregår på udendørs vaskeplads indenfor normal arbejdstid.

MILJØLEDELSE

Det fremgår af Post Danmarks hjemmeside, at de har en CSR-strategi (Corporate Social Responsibility) og arbejder målrettet med miljø. Virksomheden har udarbejdet et miljøledelsessystem efter ISO 14001.

Virksomheden skriver endvidere, at de arbejder målbevidst på at mindske virksomhedens og dermed kundernes miljøbelastning, bl.a. har koncernen et miljømål om at reducere CO₂-udledningen med 40% i perioden 2009-2020.

Bilag 1

Brugerbetaling

Tilsynet med virksomheden er omfattet af reglerne for brugerbetaling. Silkeborg Kommune opkræver derfor betaling for den tid, der er brugt i forbindelse med tilsynet, inkl. forberedelse og afrapportering. Timeprisen er 329 kr. og regningen bliver opkrævet sidst på året.

Tilsynsrapporten offentliggøres

Tilsynsrapporten offentliggøres iht. krav i tilsynsbekendtgørelsen på Miljøstyrelsens portal for "[Digital MiljøAdministration](#)"

Aflevering af affald på genbrugspladsen

Virksomheder kan mod betaling aflevere deres affald på Silkeborg Kommunes genbrugspladser.

Man kan vælge at tilmelder sig "genbrugspladsordningen", der også inkluderer aflevering af op til 10 kg farligt affald om året. For at være med i denne ordning skal der betales et årligt gebyr. En anden mulighed er, at betale pr. besøg på genbrugspladsen.

Silkeborg Forsynings priser fremgår af deres [hjemmeside](#).

Særligt for dokumentation for aflevering af farligt affald

Virksomheder har pligt til at dokumentere, at deres farlige affald bliver håndteret korrekt. Derfor skal du altid udfylde kvitteringsskema på Silkeborg Forsynings hjemmeside og medbringe det i to eksemplarer, så personalet kan stemple det, når du afleverer farligt affald fra virksomheden på genbrugspladsen. Alternativt kan du bruge en godkendt indsamler til at håndtere dit farlige affald.

Vi har brug for din mening

Silkeborg Kommune - Teknik og Miljø vil gerne blive bedre. Vi vil derfor gerne høre om din oplevelse med os. Kort efter du har modtaget denne tilsynsrapport, vil du modtage et digitalt spørgeskema. Vi beder dig om at svare på et par korte spørgsmål, som vil hjælpe os på vej.

Klagevejledning

Det er ikke muligt at klage over Silkeborg Kommunes håndhævelse, da der er tale om allerede gældende regler.

Bilag 2 Situationsplan – opbevaring af Adblue og vaskeplads på virksomheden.

