

Miljøtilsynsrapport for landbrugstilsyn på:

Adresse:	Nørhedevej 54, 6880 Tarm
CVR:	26944708
Type:	H16a21: H §16a, IE Sohold
Tilsyn:	Basis tilsyn – d. 21-09-2022
Baggrund:	Tilsynet er udført i henhold til gældende bekendtgørelse om miljøtilsyn.

Der blev ved tilsynet konstateret følgende:

- Ifølge ejer er gyllekølingsanlægget i drift. **Varmepumpens driftstid skal eftersendes.**
- Teltluge mod vest på lille gyllebeholder er gået i stykker.
 - Der er bestilt reparation af lugen.
 - **Ejer fremsender dokumentation, når teltluge er repareret.**
- Miljøledelse: Ejer får nedskrevet en miljøpolitik samt får nedskrevet indsatsområde for 2022.
 - Med tilsynsrapporten sendes et forslag til kontrolplan, som ejer kan tilrette og anvende på ejendommen.
 - **Der er krav om årlig indberetning**, hvor der skal indsendes logbøger for miljøteknologi (gyllekøl/lukkede luger), dokumentation for miljøledelsessystem, logbog for gennemførte kontroller og dokumentation for overholdelse af fodringskrav. Skal indsendes på mail til IE-indberetning@RKSJ.DK
- Ejer forventer at reetablere læhegn syd for ny drægtighedsstald.
- Ejendommen er blevet tilkoblet almen vandforsyning (byvand).
 - **Hvis den eksisterende boring fremadrettet skal bruges (evt. til vaskevand i stalde), kræver det en ny tilladelse.** Tilladelsen kan søges via kommunens hjemmeside: "Ansøg om indvinding af grundvand til staldbrug fra eksisterende boring" på <https://www.rksk.dk/borger/affald-klima-energi-og-miljoe/boringer-drikkevand-og-vandforsyning>

Offentliggørelse

Ringkøbing-Skjern Kommune har jf. bekendtgørelse om miljøtilsyn kapitel 3, pligt til at offentliggøre tilsynsrapporter på <https://dma.mst.dk/>. Derfor sendes denne tilsynsrapport i 2 ugers høring hos dig inden den endelige offentliggørelse.

Har du spørgsmål eller kommentar, er du velkommen til at kontakte undertegnede.

Brugerbetaling

Brugerbetalingen betyder, at du skal betale for forberedelse, tilsyn og efterfølgende afrapportering samt eventuel opfølgning. Timeprisen for miljøtilsyn reguleres årligt. I 2021 er den 440,78 kr. pr. time. Brugerbetaling opkræves kvartalsvis og faktureres til ejer af ejendom.

Tilsynskommentarer

Godkendelse/tilladelse	
Godkendelsestype	Husdyrgodkendelse §16a, 2
Godkendelsesdato	16-11-2020
Udnyttelse af godkendelse	<p>§16a-miljøgodkendelse fra november 2020 er delvist udnyttet:</p> <ul style="list-style-type: none">- Udnyttet i eksisterende bygninger.- Ny drægtighedsstald (1 alt 1.074 m2 stald): Er delvist etableret. - Der er opført 791 m2 drægtighedsstald, hvoraf gangarealer ikke er produktionsareal.- Ny stald til smågrise på 2.734 m2 (2.308 m3 produktionsareal): Er ikke etableret. <p>§16a-miljøgodkendelsen er påklaget til Miljø- og Fødevareklagenævnet.</p> <ul style="list-style-type: none">- Klagen er ved tilsynet endnu ikke behandlet færdig ved Miljø- og Fødevareklagenævnet.
Staldtype	Beskrevet i miljøgodkendelse.
Miljøteknologi – gyllekøl	<p><u>Vilkår, ny drægtighedsstald:</u></p> <ul style="list-style-type: none">- Der skal etableres gyllekøling på i alt 415 m2 traditionelt gyllesystem med ca. 40 cm dybe gyllekanaler. Varmepumpen skal levere en årlig køleydelse på mindst 44,69 W/m2.- Varmepumperne på 24,7 kW skal årligt køre i mindst 8.760 timer for at opfylde kravet til køling.- Der skal føres en logbog over varmepumpernes årlige driftstid.- Ved udskiftning af varmepumpen, skal dokumentation for køleeffekt på gyllekøleanlæg indsendes til tilsynsmyndigheden før anlægget tages i drift. <p><u>Vurdering:</u> Ifølge ejer er gyllekølingsanlægget i drift. Varmepumpens driftstid skal eftersendes.</p>

	<p><u>Vilkår. Ny smågrisestald:</u></p> <ul style="list-style-type: none"> - Der skal etableres gyllekøling på i alt 1.523 m2 traditionelt gyllesystem med ca. 40 cm dybe gyllekanaler. Varmepumpen skal levere en årlig køleydelse på mindst 44,69 W/m2.
Miljøteknologi - forsuring (stald)	Ingen krav.
Miljøteknologi - luftrensning	Ingen krav.
Miljøteknologi - teltoverdækning	<p><u>Vilkår:</u></p> <ul style="list-style-type: none"> - Begge gyllebeholder på henholdsvis 2.475 m3 og 1.500 m3 skal have fast overdækning i form af telt. Åbning af teltdugen må kun ske i forbindelse med omrøring, tømning og udbringning af gylle. Det kan accepteres, at teltoverdækningen står åben i forbindelse med tømning og udbringning i en sammenhængende periode på max 1 uge når der køres gylle ud. Herefter skal teltoverdækningen lukkes. <p><u>Vurdering:</u> Teltluge mod vest på lille gyllebeholder er gået i stykker. Der er bestilt reparation af lugen. Ejer fremsender dokumentation, når teltluge er repareret.</p>
Foder - vilkår	<p>En del af krav til IE-husdyrbrug: Krav om fasefodring, reduceret råprotein eller fodertilsætningsstoffer.</p> <ul style="list-style-type: none"> - Dokumentation: Fx e-kontrol, indlægsedler for foder mm.
Dybstrøelse fra staldanlæg	Dybstrøelse fra sygestier: Opbevares i gyllebeholder.
Vilkår om beplantning	<p><u>Vilkår:</u></p> <ul style="list-style-type: none"> - Den eksisterende beplantning og læhegn ved anlægget og tilkørselsveje skal vedligeholdes og bevares (vilkår 15 i miljøgodkendelsen i 2017 videreføres). - Der skal senest et halvt år (eller alternativt det førstkommande efterår) efter den enkelte staldbygning (ny smågrisestald + ny drægtighedsstal) opførelse plantes slørende beplantning <p><u>Vurdering:</u> Ejer forventer at reetablere læhegn syd for ny drægtighedsstald.</p>
Miljøledelse IE-husdyrbrug	<p><u>Vilkår:</u></p> <ul style="list-style-type: none"> - Ejendommens anvendelse af miljøledelse skal kunne dokumenteres herunder miljøpolitikken og den konkrete handlingsplan. <p><u>IE-brug skal være opmærksom på særlige regler:</u></p> <ul style="list-style-type: none"> - Krav om oplæring af personale og udarbejdelse af oplæringsmateriale. - Krav om udarbejdelse af plan for reparation og vedligeholdelse af udstyr.

	<ul style="list-style-type: none"> - Krav om fasefodring, reduceret råprotein eller fodertilsætningsstoffer. - Krav om anvendelse af energieffektiv belysning. - Krav om reduktion af støvemissioner fra staldanlægget. - Underretningspligt ved manglende overholdelse af miljøgodkendelses vilkår. Den driftsansvarlige skal straks træffe de nødvendige foranstaltninger for at sikre, at vilkårene igen overholdes og straks underrette Ringkøbing-Skjern Kommune. - Krav om årlig indberetning, hvor der skal indsendes logbøger for miljøteknologi (gyllekøling/lukkede luger), dokumentation for miljøledelsessystem, logbog for gennemførte kontroller og dokumentation for overholdelse af fodringskrav kan sendes på mail til IE-indberetning@RKSK.DK - Særlige krav ved ophør af IE-brug. <p><u>Ved tilsynet:</u></p> <ul style="list-style-type: none"> - Miljøledelse: Der er ved tilsynet ikke udfyldt miljøpolitik. Der er ikke lavet indsatsområde for 2022. - Ejendommen har løbende fokus på energioptimering: Ventilation er skiftet til frekvenstyret ventilation. Lys er skiftet til LED. - Fodring: Der anvendes fasefodring, og der er særlig fokus på foderoptimering. - Energieffektiv belysning: Lys er skiftet til LED. - Støv: Der anvendes delvist vådfodring. Ved tørfoder tilsættes støvbinder (fedt). <p><u>Vurdering:</u> Miljøledelse: Ejer får nedskrevet en miljøpolitik samt får nedskrevet indsatsområde for 2022. Med tilsynsrapporten sendes et forslag til kontrolplan, som ejer kan tilrette og anvende på ejendommen.</p>
Miljøteknologi - andet	Til-og frakørsel med tung trafik (lastbil og traktor) skal som udgangspunkt foregå ad den nye vej længst mod vest.

Gældende tilladelse til dyrehold (rød markering)

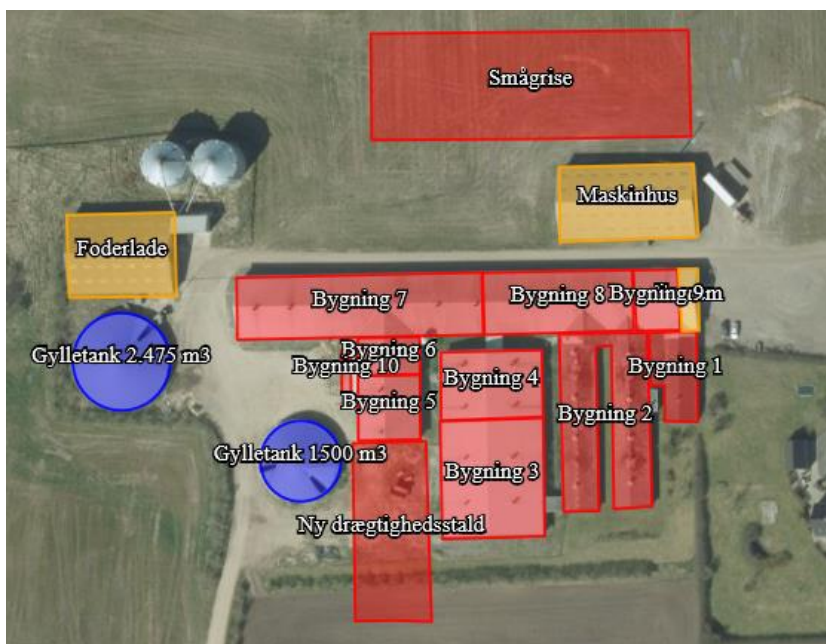

Produktionsarealer registreret ved tilsynet

Bygn nr	Afsnit	I drift	Areal (m ²)	Dyretype	Staldsystem	Reg. dato
1	Bygning 1	Ja	97	Søer, golde og drægtige	Individuel opstaldning, delvis spaltegulv	02-09-2022
1	Bygning 1	Ja	46	Søer, golde og drægtige	Løsgående, dybstrøelse	02-09-2022
2	Bygning 2	Ja	689	Søer, golde og drægtige	Løsgående, delvis spaltegulv	02-09-2022
2	Bygning 2	Ja	14	Søer, golde og drægtige	Individuel opstaldning, delvis spaltegulv	02-09-2022
3	Bygning 3	Ja	752	Søer, golde og drægtige	Løsgående, delvis spaltegulv	02-09-2022
4	Bygning 4	Ja	399	Søer, diegivende	Kassestier, delvis spaltegulv	02-09-2022
5	Bygning 5	Ja	238	Søer, golde og drægtige	Løsgående, delvis spaltegulv	02-09-2022
6	Bygning 6	Ja	138	Smågrise	Toklimastald, delvis spaltegulv	02-09-2022

7	Bygning 7	Ja	75	Søer, diegivende	Kassestier, delvis spaltegulv	02-09-2022
7	Bygning 7	Ja	207	Smågrise	Toklimastald, delvis spaltegulv	02-09-2022
7	Bygning 7	Ja	112	Søer, diegivende	Kassestier, fuldspaltegulv	02-09-2022
7	Bygning 7	Ja	233	Søer, diegivende	Kassestier, delvis spaltegulv	02-09-2022
8	Bygning 8	Ja	483	Søer, diegivende	Kassestier, delvis spaltegulv	02-09-2022
9	Bygning 9	Ja	169	Søer, golde og drægtige	Løsgående, delvis spaltegulv	02-09-2022
10	Klimacontainer	Ja	27	Smågrise	Drænet gulv + spalter (50 %/ 50 %)	02-09-2022
11	Ny Smågrisestald	Nej	2.308	Smågrise	Toklimastald, delvis spaltegulv	02-09-2022
12	Ny drægt. stald	Ja	709	Søer, golde og drægtige	Løsgående, delvis spaltegulv	02-09-2022

Dyrehold/produktionsareal	
Produktionsareal	Der er etableret en mindre drægtighedsstald, end der er godkendt i §16a-miljøgodkendelsen fra 2020.
Dyrehold	<p><u>Ifølge CHR-register 19-09-2022:</u> 1.210 søer, gylte og orner, 150 svin over 30 kg. og 2.500 smågrise.</p> <p><u>Ifølge ejer ved tilsynet:</u> Ejendommen har i 2022 været igennem en sanering. Dyreholdet har været reduceret.</p> <ul style="list-style-type: none"> - Besætningsliste ved tilsynet: 1.089 søer, gylte og polte. <p><u>Ifølge gødningsregnskab:</u></p> <ul style="list-style-type: none"> - 2020/2021: 1.050 årssøer, 35.650 smågrise (6-12 kg.) og 500 slagtesvin (90-113 kg.). <p><u>Vurdering:</u> Ejendommen er i §16a-miljøgodkendelse godkendt efter m2-produktionsareal. Godkendelsen er delvist udnyttet idet ny drægtighedsstald er etableret.</p>

Opbevaringsanlæg	
Møddingsplads (afløb, randbelægning mv.)	Ingen møddingsplads på ejendommen.

Markstakke		Antal
Kompost - overdækning, saft, afstand mv.	Ingen dybstrøelse/kompost i markstak. Dybstrøelse fra sygestier bliver kørt til gyllebeholder.	0

Beholderoversigt							
Type	Bygge-dato	Kontrol- Dato/ interval		Areal (m ²)	Vol. (m ³)	Overdæk- ningstype	Bemærkning
Gyllebeholder	01-01-2003	02-05-2018	10	415	1.686	Teltdug	Beholder kontrolleret 20-05-2018.
Gyllebeholder	01-01-2006	02-05-2018	10	595	2.475	Teltdug	Beholderkontrolleret 02-05-2018.
Gyllekanaler	04-01-1800			0	10		

Beholdere	
Opbevaringskapacitet	Der er tilstrækkelig gylleopbevaringskapacitet ved brug af egne og lejede gyllebeholdere.
Vold omkring gyllebeholder	Ingen krav.
Alarm på gyllebeholder	Ingen krav om alarm på gyllebeholder, idet der er mere end 100 meter til sø/vandløb (vandførende året rundt).
Gyllebeholder 1 (Dyk indløb, flydelag)	Gyllebeholder på 1.686 m ³ . Beholderkontrol sidst udført i 2018. Gyllebeholder med teltoverdækning. <ul style="list-style-type: none"> - Lukkede luger: Luge mod syd er lukket. Luge mod vest er i stykker. Reparation er bestilt. Ejer fremsender dokumentation, når teltluge er repareret.
Gyllebeholder 2 (Dyk indløb, flydelag)	Gyllebeholder på 2.475 m ³ . Beholderkontrol sidst udført i 2018. Gyllebeholder med teltoverdækning. <ul style="list-style-type: none"> - Lukkede luger: Ok.
Modtages der husdyrgødning fra andre	Nej.

Aftaler om opbevaring af gødning			
Aftaletype	Adresse	Fast m ³ /år	Flyd m ³ /år
Afgive til opbevaring	Bjerregårdsvej 1		1.000

BBR - oplysninger									
Fabr. år	Fabr. nr.	Klassifikation	Type nr.	Etab. år	Indhold	Størrelse	Placering	Sløjfet	Sløjf. frist
	016799-11	Tank		2009	Mineralske olieprodukter	2.500	Over terræn, udendørs		

Olie og kemikalier	
Olie-/dieseltanke	2.500 liters olietank står på fast bund.
Olie (opbevaring)	Motorolie mm. opbevares på fast bund i maskinhus.
Kemikalier (opbev.)	Driver ikke selv jorden. Udlejet til Nørhedevej 52. - Opbevarer ikke kemikalier til markdrift.
Hvor påfyldes marksprøjte	Påfylder ikke marksprøjte på ejendommen.

Håndtering af vand	
Vandindvinding, Drikkevand og Zoner	Egen boring til drikkevand, DGU nr. 102.1459. Zone rundt om boring: Ok. Ejendommen er blevet tilkoblet almen vandforsyning (byvand). Hvis den eksisterende boring fremadrettet skal bruges (evt. til vaskevand i stalde), kræver det en ny tilladelse. Tilladelsen kan søges via kommunens hjemmeside: "Ansøg om indvinding af grundvand til staldbrug fra eksisterende boring" på https://www.rksk.dk/borger/affald-klima-energi-og-miljoe/boringer-drikkevand-og-vandforsyning
Vandindvinding, Mark + Zoner	Ingen boring til markvanding på ejendommen.
Vaskeplads - læsseplads	Vasker transportvogn ved Østergårdevej 10.
Overfladevand (tage og store flader)	Tagvand ledes til Nørhede bæk.
Forsinkelsesbassin, regnvand	Der er ikke etableret forsinkelsesbassin.

Affald	
Døde dyr opbevaring/bortskaffelse	Afhentes af Daka ved læhegn langs grusvej.
Erhvervsaffald (plast, brændb., farlig)	Erhvervscontainer fra Brian renovation tømmes efter behov.

Generelle bemærkninger	
Klage	Der har tidligere været klager over jord/foderrester i §3-område. <u>Vurdering:</u> Jord/foderrester er fjernet.

Rotter	Se mere om rotte-forebyggelse på https://rotteangreb.dk/
Jordforurening	Der er ved tilsynet ikke konstateret jordforurening.

Miljørisikovurdering	
Dato for vurdering	21-09-2022
A. Miljøledelse	3
B. Regelefterlevelse	1
C. Oplagret gødning	1
D. Størrelse	5
E. Sårbarhed	3
Vægtet sandsynlighed	1,80
Vægtet konsekvens	3,00
Vægtet score	2,40

Information om miljørisikovurderingens parametre kan findes [her](#).

Venlig hilsen

Erik Lauridsen Haahr

Land, By og Kultur – Land og Vand
Ringkøbing-Skjern Kommune

I forbindelse med behandlingen af en sag kan det være nødvendigt, at Kommunen indsamler, behandler og videregiver personoplysninger, der er nødvendige for sagens behandling. Ifølge persondataloven har du og andre, der er nævnt i sagen, blandt andet ret til at bede om indsigt i disse oplysninger, ret til at gøre indsigelser mod, at oplysningerne behandles, ret til at berigtige oplysningerne samt ret til at klage over behandlingen til Datatilsynet.

Forvaltningsloven og offentlighedsloven giver normalt også mulighed for at få indsigt i sagen, og du har altid ret til at udtale dig.