



**Herning**  
Kommune



Miljø og Klima • Rådhuset • Torvet • 7400 Herning • Tlf. 96 28 28 28 • teknik@herning.dk • www.herning.dk

**HERNING KOMMUNE**

**§ 10 afgørelse om ikke godkendelsespligtig  
etablering af forskellige driftsbygninger, an-  
læg m.v.**

Frølundvej 80  
7400 Herning

Afgørelsesdato: 19. november 2019  
Sagsnr.: 09.17.00-P19-98-19





## Registreringsblad

Titel:	§ 10 afgørelse om ikke godkendelsespligtig etablering af forskellige driftsbygninger, anlæg m.v.
Overordnet lovgivning	Lov om husdyrbrug og anvendelse af gødning m.v., § 17
Dato for afgørelse:	19. november 2019
CVR-nummer	13349835
CHR-nummer	96705
Ejendomsnummer	6570027626
Matrikelnummer	1a
Ejerlav	Frølund By, Gjellerup
Ansøgers adresse	Frølundvej 83 7400 Herning
Konsulentfirma	Byggeri og Teknik I/S Peter S. Kristiansen
Tilsynsmyndighed	Herning Kommune
Miljøsagsbehandler Herning Kommune	Sarah Bourgeois
Kvalitetssikring	Peter Lindhard Birch

### Copyright

Indeholder GeoDanmark-data fra Styrelsen for Dataforsyning og Effektivisering og Danske kommuner.

DDOland (ortofoto), er gengivet af Herning Kommune med tilladelse fra Cowi. DDO ©, Copyright COWI.



# Indholdsfortegnelse

<b>§ 10 AFGØRELSE OM IKKE GODKENDELSESPLIGTIG ETABLERING AF DRIFTSBYGNINGER .....</b>	<b>4</b>
RESUMÉ .....	4
AFGØRELSE .....	4
VURDERING .....	<b>FEJL! BOGMÆRKE ER IKKE DEFINERET.</b>
<b>KLAGEVEJLEDNING OG OFFENTLIGGØRELSE.....</b>	<b>6</b>
INTERESSENTLISTE FOR HØRINGSPERIODE OG OFFENTLIGGØRELSE.....	7
<b>BILAG 1: SITUATIONSPLAN .....</b>	<b>8</b>
<b>BILAG 2: BYGGETEGNING.....</b>	<b>9</b>



## § 10 afgørelse om ikke godkendelsespligtig etablering af driftsbygninger

### Resumé

Herning Kommune har d. 10. oktober 2019 modtaget en anmeldelse om etablering af et maskinhus på Frølundvej 80, 7400 Herning. Ansøger ønsker at etablere et maskinhus på ca. 27,7m x 49,7m, i alt ca. 1377 m<sup>2</sup>.

Maskinhuset er erhvervsmæssigt nødvendigt for landbruget.

### Sagens grundlag

Følgende oplysninger er indgået i behandling af sagen:

- Ansøgning nr. 214778 version 1 af 10. oktober 2019

### Afgørelse

På grundlag af de i sagen foreliggende oplysninger, træffer Herning Kommune afgørelse om, at etablering (maskinhus) på Frølundvej 80, 7400 Herning ikke kræver tilladelse eller godkendelse efter husdyrbrugloven<sup>1</sup>.

Afgørelsen gælder kun for det anmeldte. Der må ikke ske udvidelse eller ændring i dyreholdet eller anlægget, før ændringen er anmeldt og godkendt af Herning Kommune.

Det er Herning Kommunes vurdering, at det ansøgte maskinhus overholder kravene i § 10 i husdyrgodkendelsesbekendtgørelsen<sup>2</sup> og § 17 i husdyrbrugloven.

Afgørelsen bortfalder, hvis den ikke er udnyttet senest 6 år efter afgørelsen er meddelt. Hvis anlægget ikke er fuldt etableret og taget i brug efter de 6 år, så bortfalder den del, der ikke har været udnyttet.

Der gøres endvidere opmærksom på, at afgørelse efter § 10 ikke fritager fra krav om tilladelse, godkendelse, dispensation m.v. efter anden lovgivning. Herunder kan det nævnes, at en eventuel byggetilladelse, nedrivningstilladelse, afledning af overfladevand m.v. skal søges separat hos Herning Kommune og at byggeriet ikke må påbegyndes, før byggetilladelsen er givet.

---

<sup>1</sup> Lov om miljøgodkendelse m.v. af husdyrbrug, nr. 1572 af 20. december 2006, jævnfør lovbekendtgørelse nr. 520 af 1. maj 2019, med efterfølgende ændringer

<sup>2</sup> Bekendtgørelse om tilladelse og godkendelse m.v. af husdyrbrug, nr. 718, 8. juli 2019, med efterfølgende ændringer



## Oplysningskrav ved anmeldelse efter § 10

Herning Kommune vurderer, at oplysningskravene til anmeldelsen er opfyldt, da der er indsendt:

- 1) Oplysning om landbrugspligt på ejendommen.
- 2) Oplysning om, hvad det anmeldte skal anvendes til.
- 3) Oplysninger om placering af maskinhuset i forhold til eksisterende bygninger.
- 4) Oplysninger om bygningens højde, bredde, taghældning og byggestil, herunder materiale- og farvevalg.
- 5) Oplysninger om eventuelle terrænændringer.
- 6) Oplysninger om placering i forhold til kravene i §§ 6 og 8 i husdyrbrugloven og § 10, stk. 2, nr. 2

## Vurdering

Ny bebyggelse kan opføres, da følgende betingelser er opfyldt:

- Bygningen er erhvervsmæssigt nødvendig for den pågældende ejendoms drift som landbrugsejendom og beliggende i tilknytning til ejendommens hidtidige bebyggelsesarealer.
- Placering i forhold til kravene i §6, stk. 1, nr. 1, 2 og 4 i husdyrbrugloven.

Område	Afstandskrav	Afstand målt fra nybyggeri/bygning hvor ændringen/udvidelsen sker
Eksisterende eller kommuneplanlagt byzone eller sommerhusområde	50 meter	1,7 km
Område i landzone der i lokalplan er udlagt til boligformål, blandet bolig- og erhvervsformål eller offentlige formål med henblik på beboelse, institutioner, rekreative formål og lignende.	50 meter	1,7 km
Nabobeboelse	50 meter	75 m

Tabel 1: § 6, stk. 1, nr. 1, 2 og 4 i husdyrbrugloven

- Byggeriet kan foretages uden ændringer i det eksisterende terræn på mere end +/- 1 m.
- Bygningshøjden er lavere end 12,5 m, dog 20 m for så vidt angår foder- eller kornsiloer.

Den nye bebyggelse er placeret i et område uden særlige udpegninger i kommuneplanen.

Det er Herning Kommunes vurdering, at opførelse af det anmeldte maskinhus overholder de i Bekendtgørelsens § 10 nævnte betingelser<sup>3</sup>.

Herning Kommune vurderer derfor, at maskinhuset ikke er omfattet af godkendelsespligten.

<sup>3</sup> Bekendtgørelse om tilladelse og godkendelse m.v. af husdyrbrug, nr. 718 af 8. juli 2019 med efterfølgende ændringer



## Lovgrundlag

Anmeldelsen er behandlet i henhold til reglerne i husdyrbrugloven, husdyrgodkendelsesbekendtgørelsen, Miljøstyrelsens vejledning om miljøregulering af husdyrhold<sup>4</sup>, husdyrgødningsbekendtgørelsen<sup>5</sup>, bekendtgørelse om lov om naturbeskyttelse<sup>6</sup> og bekendtgørelse om udpegning og administration af internationale naturbeskyttelsesområder samt beskyttelse af visse arter<sup>7</sup>.

Afgørelsen har i henhold til forvaltningsloven været i partshøring 14 dage hos ansøger, konsulent samt naboer der vurderes at være væsentligt, individuelt berørt af etableringen af maskinhuset: Der er ikke indkommet kommentarer i høringsperioden.

## Klagevejledning og offentliggørelse

Det er muligt at klage over afgørelsen til Miljø- og Fødevarerklagenævnet. De, der kan klage, er ansøger og enhver, der har en individuel, væsentlig interesse i sagen, samt Miljøministeriet og visse myndigheder og organisationer, som er angivet i husdyrlovens §84-87. Man kan klage inden fire uger efter afgørelsens offentliggørelse, det vil sige senest d.18. december 2019. Afgørelsen offentliggøres på Herning Kommunes hjemmeside under "Offentliggørelser" og "Landbrug" i hele klageperioden og indtil d.18. december 2019.

Hvis du ønsker at klage over denne afgørelse, kan du klage til Miljø- og Fødevarerklagenævnet. Du klager via Klageportalen, som du finder et link til på forsiden af [www.nmkn.dk](http://www.nmkn.dk). Klageportalen ligger på [www.borger.dk](http://www.borger.dk) og [www.virk.dk](http://www.virk.dk). Du logger på [www.borger.dk](http://www.borger.dk) eller [www.virk.dk](http://www.virk.dk), ligesom du plejer, typisk med NEM-ID. Klagen sendes gennem Klageportalen til den myndighed, der har truffet afgørelsen. En klage er indgivet, når den er tilgængelig for Herning Kommune i Klageportalen.

Klagen skal være tilgængelig for Herning Kommune i Klageportalen (det vil sige, at klager har godkendt og betalt gebyr/bestilt en faktura i Klageportalen) senest d.18. december 2019.

Miljø- og Fødevarerklagenævnet skal som udgangspunkt afvise en klage, der kommer uden om Klageportalen, hvis der ikke er særlige grunde til det. Hvis du ønsker at blive fritaget for at bruge Klageportalen, skal du sende en begrundet anmodning til Herning Kommune, der har truffet afgørelse i sagen. Herning Kommune videresender herefter anmodningen til Miljø- og Fødevarerklagenævnet, som træffer afgørelse om, hvorvidt din anmodning kan imødekommes.

Hvis afgørelsen påklages, bliver det meddelt ansøger.

En eventuel klage har ikke opsættende virkning, medmindre Miljø- og Fødevarerklagenævnet bestemmer andet, hvorfor anmeldelsen på eget ansvar kan udnyttes før klagefristen er udløbet i henhold til Husdyrlovens § 81, stk. 1.

Denne afgørelse kan også indbringes for domstolene, jf. Husdyrlovens § 90. Det skal ske indenfor seks måneder efter afgørelsens offentliggørelse.

Med venlig hilsen

---

Sarah Bourgeois  
Miljømedarbejder, Herning Kommune  
Miljø og Klima, Landbrugsteamet

<sup>4</sup> Se Miljøstyrelsens vejledning om miljøregulering af husdyrhold

<sup>5</sup> Bekendtgørelse om miljøregulering af dyrehold og om opbevaring og anvendelse af gødning, nr. 760 af 30. juli 2019 med efterfølgende ændringer

<sup>6</sup> Lov om naturbeskyttelse, lovbekendtgørelse nr. 240 af 3. september 2018 med efterfølgende ændringer

<sup>7</sup> Bekendtgørelse om udpegning og administration af internationale naturbeskyttelsesområder samt beskyttelse af visse arter, nr. 1595 af 6. december 2018 med efterfølgende ændringer



## Interessentliste for høringsperiode og offentliggørelse

### Nedenstående er orienteret om udkast til afgørelsen:

- Frølundvej 83, 7400 Herning
- Byggeri og Teknik I/S, Birk Centerpark 24, 7400 Herning, Peter S. Kristiansen
  
- Parter der vurderes at have en væsentligt, individuel interesse i sagen.
  - Frølundvej 75, 7400 Herning
  - Frølundvej 79, 7400 Herning
  - Frølundvej 80, 7400 Herning
  - Frølundvej 85, 7400 Herning
  - Frølundvej 87, 7400 Herning
  - Frølundvej 91, 7400 Herning
  - Buskvej 17, 7400 Herning

### Nedenstående er orienteret om afgørelsen:

- Frølundvej 83, 7400 Herning
- Byggeri og Teknik I/S, Birk Centerpark 24, 7400 Herning, Peter S. Kristiansen
  
- Herning Museum, Museumsgade 32, 7400 Herning
- Danmarks Fiskeriforening, Nordensvej 3, Taulov, 7000 Fredericia
- Ferskvandsfiskeriforeningen for Danmark, Vormstrupvej 2, 7540 Haderup
- Danmarks Sportsfiskerforbund, Skyttevej 4, 7182 Bredsten
- Danmarks Naturfredningsforening, Masnedøgade 20, 2100 København Ø.
- Foreningen af bredejere ved Gødstrup Sø



# Bilag 1: Situationsplan



[https://map.krak.dk/?c=56.159104,9.089872&z=18&l=aerial&d=\[\"y\":\[\[56.158731,9.086419,56.158723,9.086258\],\[56.158681,9.086431,56.159125,... 1/1](https://map.krak.dk/?c=56.159104,9.089872&z=18&l=aerial&d=[\)





## Bilag 2: Byggetegninger

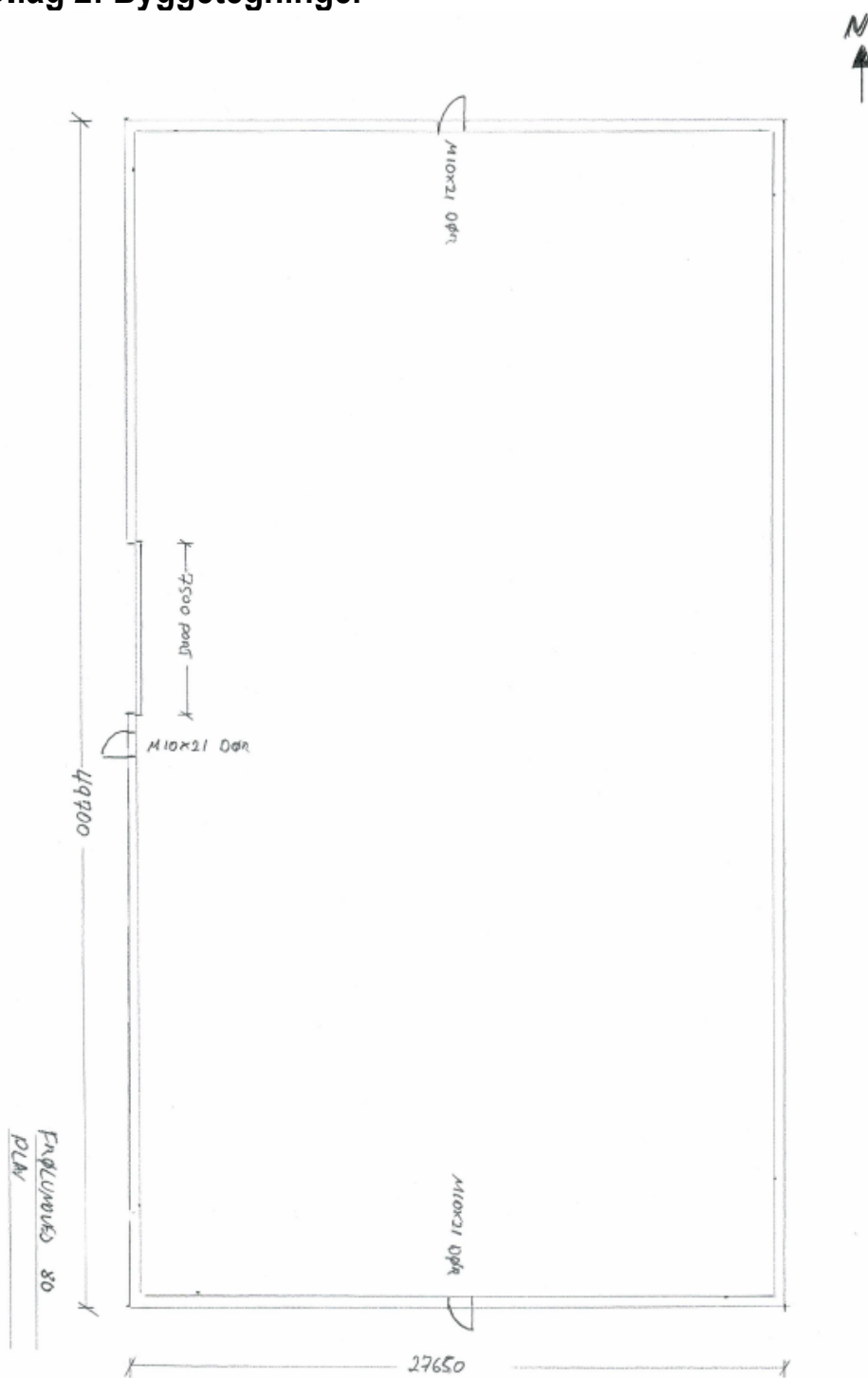

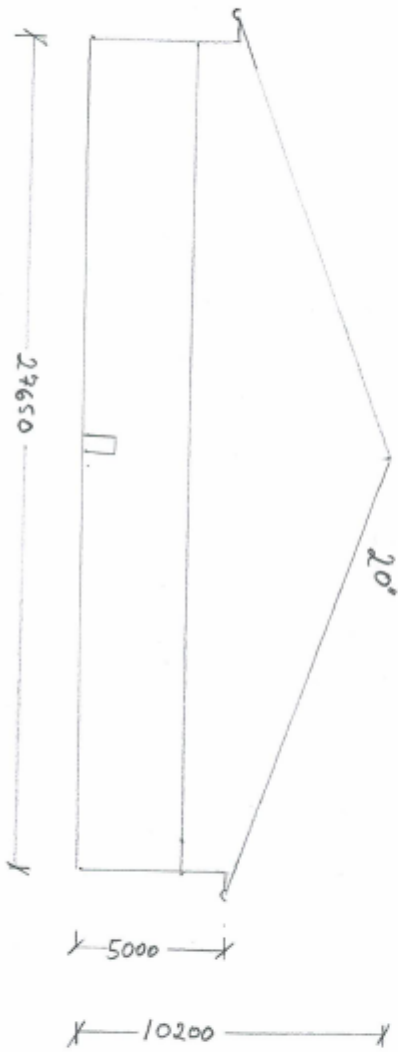

ENCLOSURES 80  
GAVE MOD STD

