

Tilsynsrapport

Værkstedet v/ Johnny Jensen

Brygger Nielsensvej 2, 4960 Holeby

CVR-nr.: 17701509

P-nr.: 1001341941

Tilsynsdato: 25. januar 2018

Lolland Kommune er tilsynsmyndighed for landbrug og virksomheder i kommunen. Tilsynet føres efter reglerne i miljøtilsynsbekendtgørelsen¹, samt brugerbetalingsbekendtgørelsen². En nærmere beskrivelse af hvilke typer landbrug og virksomheder der føres tilsyn med, forefindes i kommunens miljøtilsynsplan.

Tilsynsrapporter offentliggøres inden 4 måneder på www.dma.mst.dk (Miljøstyrelsens database for Digital Miljøadministration). Virksomheden har modtaget tilsynsrapport senest 2 måneder fra tilsynsdatoen. Enhver har ret til aktindsigt i de øvrige oplysninger i sagen, som tilsynsmyndigheden er i besiddelse af, med de begrænsninger, der følger af offentlighedsloven, forvaltningsloven og lov om aktindsigt i miljøoplysninger.

• **Deltagere:**

Fra virksomheden deltog Johnny Jensen. Tilsynet blev foretaget af Lasse Birch Højrup, miljøsagsbehandler.

• **Virksomhedstype:**

Virksomheden er et autoværksted, og derfor omfattet af autoværkstedsbekendtgørelsen.

• **Baggrund for tilsynet:**

Tilsynet var et varslet basistilsyn. Seneste tilsyn var i 2015.

• **Håndhævelser medført af tilsynet:**

Ingen.

• **Punkter der er ført tilsyn med:**

Værksted

Foruden Johnny er der to ansatte på værkstedet. Værkstedet så ryddeligt ud. Der er et hoved afløb samt et mindre afløb, som begge løber til olieudskiller.

Der står en større tønde med kølervæske.

Værkstedet har en spildolieopsamler. Spildolien bliver pumpet over i spildolietanken med trykluft, ved at spildolieopsamlerens slange monteres på en monteringsstuds, som sidder i værkstedet.

I værkstedet står der desuden følgende affald, som normalt opbevares i skuret til farligt affald (se længere nede):

- Oliefiltre
- Kølervæske
- Sprinklervæske

¹ Bek. om miljøtilsyn, nr. 1476 af 12. december 2017

² Bek. om brugerbetaling for godkendelse m.v. og tilsyn efter lov om miljøbeskyttelse og lov om husdyrbrug og anvendelse af gødning m.v., nr. 1445 af 12. december 2017



1. Værkstedet. Hoved afløbet ses i forgrunden.



2. Tønder med farligt affald i form af oliefiltere (sort), kølevæske (grøn) og sprinklervæske (rød).



3. Tønde med kølevæske (produkt).



4. Spildolieopsamler.

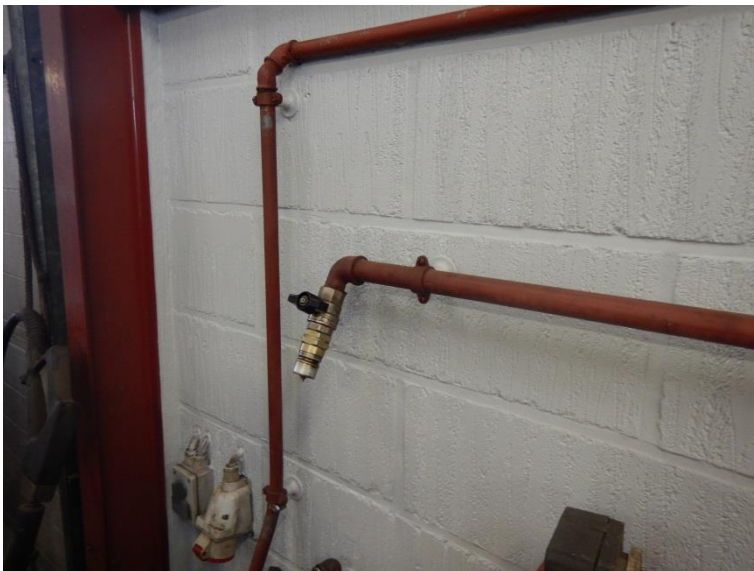

5. Monteringsstuds til spildolie-opsamler.

Lager

Fra værkstedet kan der åbnes en port til et lager.

På lageret er der hovedsagligt dæk. Der er dog også små tønder med forskellige olier (gearolie, plæneklipperolie osv.). Virksomheden bruger desuden klude til aftørring af olie. Disse afleveres i en genbrugsordning, hvor de bliver vasket. Spande til nye og brugte klude står på lageret. Olietanken til fyringsolie står ligeledes på lageret (se længere nede). Der er ikke afløb fra lageret.



6. Lager.

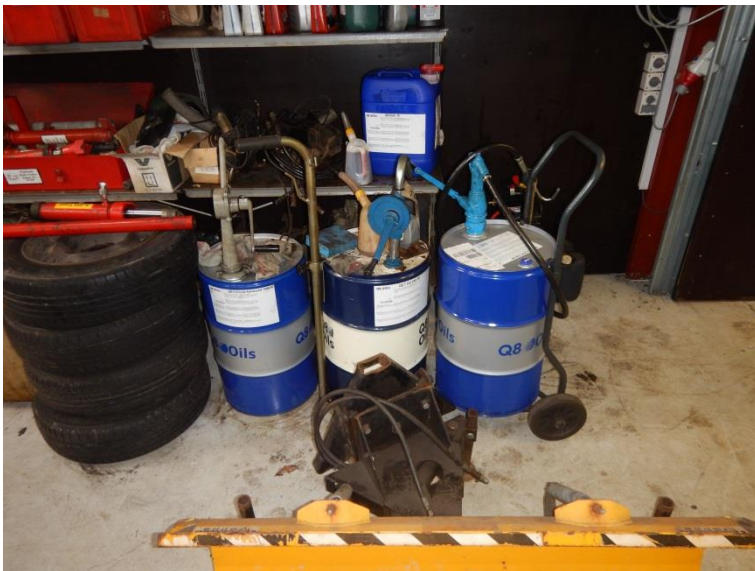

7. Tønder med forskellige olier.



8. Forskellige produkter på reol.



9. To tønder med olie.



10. Olietank med fyringsolie.



11. Spand til brugte olieklude.

Affald

Virksomheden har følgende affaldsfraktioner:

- Metal
- Dæk (afhentes af Høyer)
- Forbrændingsegnet (Preben Andersen)

Dæk og metal opbevares bagved virksomheden. Her står ligeledes en grøn bil, som bruges til reserve-
vedele, men som snart bliver skrottet.



12. Dæk og alufælge.



13. To tomme tønder.



14. Bil som bruges til reservedele.

Skur til farligt affald

Bag værkstedet er et aflåst skur til bl.a. farligt affald. Skuret har tæt belægning og opkant, så et brud på den største beholder vil kunne holdes inde.

I skuret står en spildolietank (se længere nede), en tank til motorolie (se længere nede), en tønde med motorolie, blyakkumulatorer og en sløjfet olietank, som skal modificeres og bruges til at teste bådmotorer i. Spildolien afhentes af Marius Pedersen.



15. Tønde med motorolie.



16. Tanke til spildolie (højre) og motorolie (venstre).



17. Spildolietank.



18. Blyakkumulatorer.

Tanke

Der fremgår tre tanke i BBR, som alle var at finde på virksomheden:

Teknisk Anlæg 1: Dobbeltvægget, indendørs spildolietank på 1.000 l fra 2002.

Teknisk Anlæg 2: Dobbeltvægget, indendørs tank til motorolie på 1.000 l.

Teknisk Anlæg 3: Indendørs tank til fyringsolie fra 2013 på 1.200 l.

Olieudskiller

Virksomheden har en olieudskiller. Der er fra kommunens side givet en særlig tilladelse i 2016 til, at olieudskilleren kan tømmes efter behov. Ifølge tilladelsen skal olieudskilleren tømmes før den er 70 % fyldt. Virksomheden har en pejlepind, som kan vise, hvor højt olieniveauet er. Der pejles ca. hvert halve år. På pinden er der markeringer for, hvornår udskilleren skal til at tømmes. Johnny havde pejlet udskilleren på dagen, og kunne oplyse, at der var et lag olie på 10 cm. I tilladelsen står der, at tømning skal ske inden olieniveauet når 56 cm. Seneste tømning var i 2013.



19. Olieudskiller.



20. Pejlerør til olieudskiller.



21. Pejlerør til olieudskiller.

Afkast

Der er afkast fra værkstedet, som ledes 1 m over tag.



22. Afkast.

- **Jordforurening konstateret ved tilsynet:**

Ingen.

- **Konklusion på virksomhedens seneste indberetninger om egenkontrol og evt. håndhævelser:**

Ikke relevant.

- **Tilsynsførende:**

Lasse Birch Højrup
Miljøsagsbehandler

29. januar 2018

Oversigt over virksomheden



	<p>Værkstedet Brygger Nielsensvej 2, 4960 Holeby</p>	<p>Tidspunkt: 26-01-2018 08:37:15 Udskrevet af: Lasse Birch Højrup Målestoksforhold: 1:250</p>
-------------------------------------------------------------------------------------	-----------------------------------------------------------------	--------------------------------------------------------------------------------------------------------