



Anders-Christian
Korupvej 24
9560 Hadsund

Natur og Miljø

Sagsnummer:
09.17.24-P19-5-22

Sagsbehandler: Meri Ann Gjødesen
Herskind (mhers)
Telefon: 97113684

Dato: 28.10.2022

Afgørelse vedr. anmeldelse efter Husdyrgodkendelsesbekendtgørelsens¹ § 10 på ejendommen Korupvej 24, 9560 Hadsund.

Mariagerfjord Kommune har den 2. september 2022 modtaget din anmeldelse om opførelse af 2 fodersiloer i henhold til § 10 i Husdyrgodkendelsesbekendtgørelsen på husdyrbruget Korupvej 24, 9560 Hadsund. Ejendommen tilhører Anders-Christian Simoni, CVR 38897098

Mariagerfjord Kommune vurderer, at den anmeldte opførelse af 2 fodersiloer opfylder kravene for anmeldelse efter Husdyrgodkendelsesbekendtgørelsen.

Det vurderes, at den anmeldte opførelse af 2 fodersiloer kan udføres som anmeldt, uden at naboer påvirkes negativt, eller at det vil medføre en negativ påvirkning på miljøet, eller at de landskabelige værdier tilsidesættes. I sagsbehandlingen er indgået ansøgning udført i Husdyrgodkendelse.dk skema 236350 version 2.

Det er Mariagerfjord Kommunes vurdering, at den anmeldte opførelse af 2 fodersiloer kan udføres som anmeldt, uden at det kræver en tilladelse eller miljøgodkendelse efter Husdyrbrugloven².

Bemærk at denne afgørelse ikke omfatter eventuelle yderligere nødvendige tilladelser. Herunder fx byggetilladelser og lignende.

Høring

Udkastet til anmeldelsen har været i 2 ugers høring hos ansøger, konsulent og nabo fra den 5. oktober 2022 til den 19. oktober 2022 hos:

- Ansøger: Anders-Christian Simoni. Korupvej 24, 9560 Hadsund.
- Konsulent: Nina Gamby, Gråkjær Landbrug A/S
- Naboer mm.

Der er ikke indkommet bemærkninger til det anmeldte.

¹ Bekendtgørelse om godkendelse og tilladelse m.v. af husdyrbrug (Bek. nr. 2225 af den 27. november 2021).

² Lov om husdyrbrug og anvendelse af gødning m.v. (Lovbek. nr. 520 af 1. maj 2019).



Klagevejledning

Hvis du ønsker at klage over denne afgørelse, kan du klage til Miljø- og Fødevarerklagenævnet.

Klagen skal indgives inden den 29. november 2022 kl. 23.59.

Du klager via klageportalen, som du finder via naevneneshus.dk, borger.dk eller virk.dk. Du logger på klageportalen med Nem-ID. En klage er indgivet, når den er tilgængelig for Mariagerfjord Kommune via klageportalen.

Når du klager, skal du betale et gebyr på 900 kr. for borgere og 1.800 kr. for virksomheder, organisationer og offentlige myndigheder.

I klageportalen sendes din klage automatisk først til Mariagerfjord Kommune. Hvis Mariagerfjord Kommune fastholder afgørelsen, sender Mariagerfjord Kommune klagen videre til behandling i nævnet via klageportalen. Du får besked om videresendelsen.

Miljø- og Fødevarerklagenævnet afviser din klage, hvis du sender den uden om klageportalen, medmindre du er blevet fritaget for brug af klageportalen. Hvis du ønsker at blive fritaget for at bruge klageportalen, skal du sende en begrundet anmodning til Mariagerfjord Kommune. Mariagerfjord Kommune videresender din anmodning til nævnet, som herefter beslutter om, du kan fritages.

Vejledning om klagereglerne kan findes på Miljø- og Fødevarerklagenævnets hjemmeside naevneneshus.dk.

Ansøgeren vil få besked, hvis andre klager over afgørelsen.

Mariagerfjord Kommunes afgørelse kan også indbringes for domstolene. Det skal ske inden 6 måneder fra offentliggørelsen eller - hvis den påklages - inden 6 mdr. efter, at der foreligger endelig afgørelse.

Beskrivelse af projektet:

Anmeldelse vedr. opførelse af 2 fodersiloer

Anders-Christian Simoni, som ejer og driver Korupvej 24, 9560 Hadsund, ønsker at opføre 2 fodersiloer, som skal ligge i forbindelse med det nye husdyranlæg der er givet tilladelse til jf. tillæg til § 16a miljøgodkendelse af den 16. maj 2022.

Etableringen af de 2 fodersiloer er erhvervsmæssigt nødvendigt, da de skal benyttes til foder til dyrene i staldene.

Af bilag 1 fremgår den ansøgte ændring.

Fodersiloerne har hver en diameter på 3,2 meter og en højde på 12,7 meter model UNB-61. Fodersiloerne placeres 5 meter fra gavlen af det nye husdyranlæg og der ændres ikke i terræn i forbindelse med opførelsen.

Af bilag 2 fremgår snittegning og tilbudsbeskrivelse fra siloforhandler.



Mariagerfjord Kommunes vurdering

Mariagerfjord Kommune vurderer, at den anmeldte opførelse af 2 fodersiloer opfylder kravene for anmeldelse efter bekendtgørelse om tilladelse og godkendelse m.v. af husdyrbrug, og det vurderes, at det anmeldte byggeri kan udføres som anmeldt, uden at det kræver en tilladelse eller miljøgodkendelse efter Husdyrbrugloven.

Projektets væsentligste forudsætninger er følgende:

- Det er vurderet, at det anmeldte byggeri er erhvervsmæssigt nødvendigt for landbrugsejendommen jf. § 10 stk. 2 i Bek. nr. 2225 af 27. november 2021.
- Byggeriet er erhvervsmæssigt nødvendigt for bedriften og placeres i umiddelbar tilknytning til eksisterende byggeri.
- Afstanden fra det anlæg, der anmeldes ændret eller udvidet, til nabobeboelsen er større end 50 meter.
Mariagerfjord Kommune vurderer at afstanden til nærmeste nabobeboelse ligger med en afstand på henholdsvis 206 og 207 meter.
- Byggeriet medfører ikke ændringer i eksisterende terræn på mere end +/- 1 meter.
- Bygningshøjden er lavere end 12,5 m, dog 20 m for så vidt angår kornsiloer:
 - Kornsiloerne er nybyggeri med et total areal hver på ca. 61,3 m³.
 - Totalhøjden på de nye kornsiloer bliver ca. 12,7 m i højden.
- Husdyrproduktionens størrelse og sammensætning ændres ikke som følge af ændringen eller udvidelsen.
- Ejendommen er beliggende uden for sårbare eller beskyttede områder (Natura2000-områder, økologiske forbindelser, særlige naturområder, større uforstyrrede landskaber, geologiske områder, skovrejsningsområde, kystnærhedszone, områder udpeget til fritidsformål, lavbundsarealer, fredede områder, beskyttede naturtyper og beskyttede diger), og uden for bygge- og beskyttelseslinjer (sø-beskyttelseslinje, å-beskyttelseslinje, skovbyggelinje, strandbeskyttelseslinje, kirkebyggelinje, fortidsmindebeskyttelseslinje).

Dog er husdyrbruget beliggende i større uforstyrrede landskaber og økologiske forbindelser.

Mariagerfjord Kommune vurderer, at fodersiloerne er beliggende uden for sårbare eller beskyttede områder og at alle bygge- og beskyttelseslinjer er overholdt samt at ændringen i øvrigt ikke vil påvirke de landskabelige værdiger væsentligt, da der er tale om byggeri i tilknytning til eksisterende byggeri.



Samlet vurdering

Mariagerfjord Kommune vurderer, at den anmeldte opførelse af 2 fodersiloer opfylder kravene for anmeldelse efter § 10 i Husdyrgodkendelsesbekendtgørelsen.

Det vurderes, at det anmeldte byggeri af 2 fodersiloer kan opføres som anmeldt, uden at naboer påvirkes negativt, eller at det vil medføre en negativ påvirkning af miljøet, eller at de landskabelige værdier tilsidesættes.

Det er derfor Mariagerfjord Kommunes vurdering, at den anmeldte byggeri kan udføres som anmeldt, uden at det kræver en tilladelse eller miljøgodkendelse efter Husdyrbrugloven.

Offentliggørelse

Den endelige afgørelse annonceres på Mariagerfjord Kommunes hjemmeside og Digital MiljøAdministration den 1. november 2022.

Udnyttelse

Denne afgørelse bortfalder, hvis den ikke er udnyttet senest 6 år efter, at afgørelsen er meddelt.

Venlig hilsen

Meri Ann G. Herskind
Agronom.

Kopi af afgørelsen er sendt til:

- Konsulent: Nina Gamby, Gråkjær Landbrug A/S
- Danmarks Naturfredningsforening, dnmariagerfjord-sager@dn.dk

Bilag
Bilag 1 - Situationsplan:

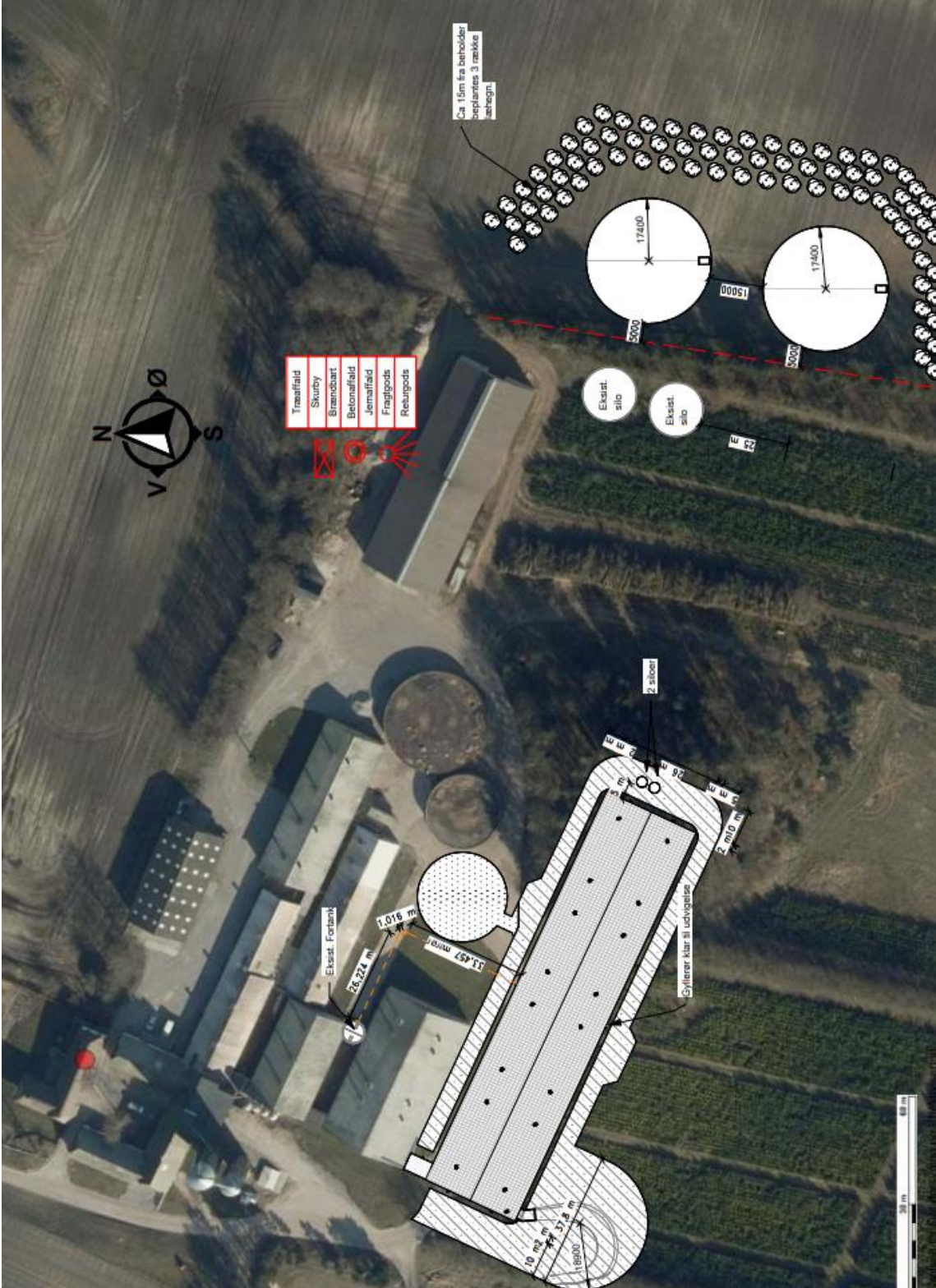

Bilag 2 – Snittegninger:

LANTBRUK

MAFA UNIK är en svensktillverkad silo som finns i tre modeller. Silon har en stabil konstruktion och är tillverkad i högkvalitativ stålplåt belagd med aluminium och zink. En kvalitetsplåt med längre hållbarhet jämfört med exempelvis galvaniserad plåt. I kombination med en MAFA UNIK Skruvlåda töms silon från botten vilket gör att foderkvaliteten bevaras och det blir minimal separation jämfört med traditionell tömning.

Vi lämnar 10 års materialgaranti mot genomrostning på vår fabriksmonterade MAFA UNIK. Den är avsedd att som standard hantera upp till 750 kg/m³. Silon kan anpassas för högre volymvikter.

Fördelar MAFA UNIK:

- Ytbeläggningen gör att värmeinstrålningen i silon minskar.
- Längre livslängd. Vi ger 10 års materialgaranti mot genomrostning.
- Effektiv fyllning via långradieböj och stor cyklon ger hög kapacitet och ändå skonsam hantering av ditt foder.
- Ventilation genom cyklonen ger optimal avluftning och undviker kondens.
- Fodret glider lätt med minimal friktion då insidan är slät, försedd med specialbult och brant kon.
- Brett sortiment av skruvlådor för skonsam foderhantering och olika kapacitetskrav.
- Ekonomisk foderhantering om man kombinerar med en MAFA UNIK Skruvlåda. Silon töms med kombinationen från botten, vilket ger minimal separation.

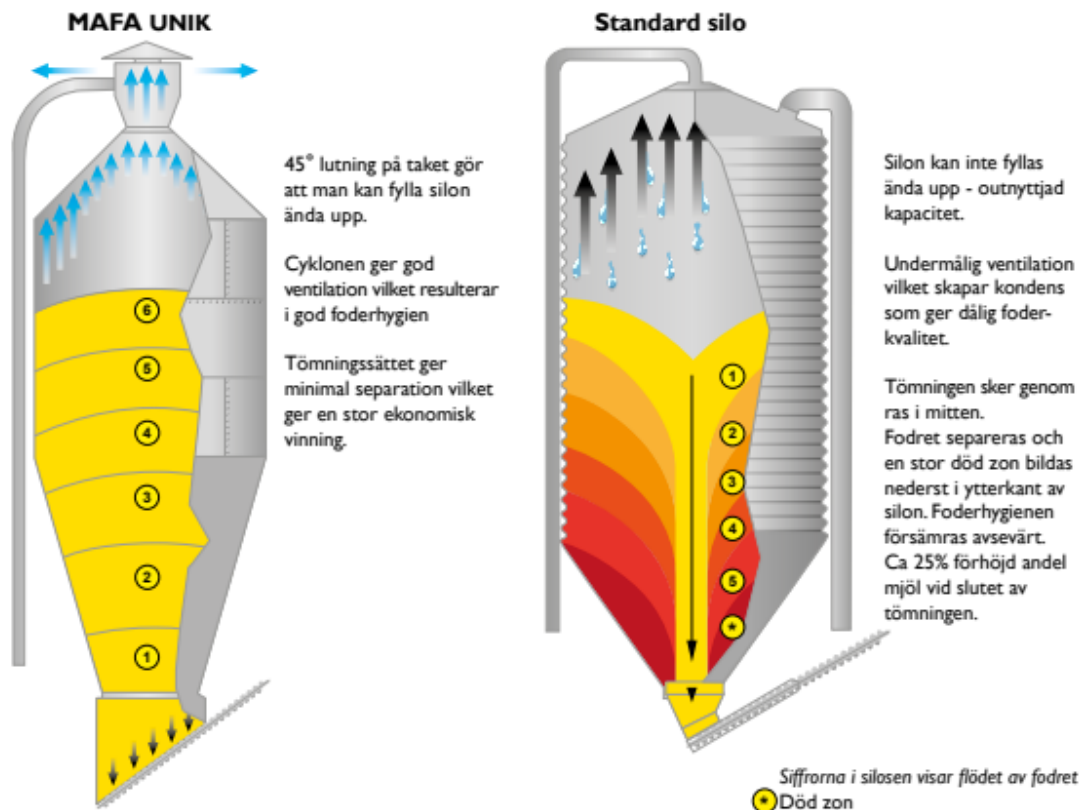

MAFA.SE

Reservation för skriv och tryckfel. Se offert för specifika villkor. Version Mars 2021

MAFA[®]



MAFA UNIK

LANTBRUK

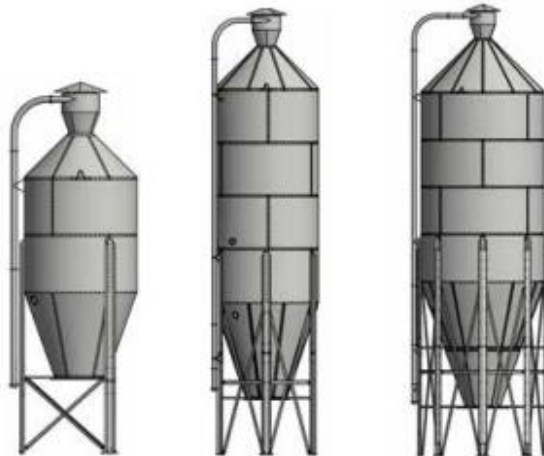

Teknisk information

Modell	Volym m ³	Höjd m	Ton vid 650 kg/m ³
--------	----------------------	--------	-------------------------------

MAFA UNIK Small

70° kon, 45° tak, ø - 1,9m

UNS-6	6,3	5,3	4,1
UNS-9	8,9	6,3	5,8
UNS-12	11,5	7,3	7,5
UNS-14	14,1	8,2	9,2

Modell	Volym m ³	Höjd m	Ton vid 650 kg/m ³
--------	----------------------	--------	-------------------------------

MAFA UNIK

70° kon, 45° tak, ø - 2,4m

UN-12	12,0	6,5	7,8
UN-17	17,1	7,7	11,1
UN-22	22,3	8,9	14,5
UN-27	27,5	10,1	17,9
UN-33	32,6	11,3	21,2
UN-38	37,8	12,5	24,6

Modell	Volym m ³	Höjd m	Ton vid 650 kg/m ³
--------	----------------------	--------	-------------------------------

MAFA UNIK Big

70° kon, 45° tak, ø - 3,1m

UNB-25	24,6	7,9	16,0
UNB-34	33,8	9,1	22,0
UNB-43	42,9	10,3	27,9
UNB-52	52,1	11,5	33,9
UNB-61	61,3	12,7	39,8
UNB-70	70,4	13,9	45,8
UNB-80	79,5	15,1	51,7

TILLBEHÖR

Alla MAFAs silos kan förses med olika tillbehör för att optimera funktionerna för den specifika kunden.

Kontakta oss för mer information!